



2019 Global Korea Scholarship

University Information for Graduate Degrees

2019 정부초청외국인 대학원 장학생
수학대학 안내

2019. 2.



교육부

국립국제교육원

차례 Index

강원대학교 Kangwon National University	1
건국대학교 Konkuk University	13
건양대학교 Konyang Universtiy	23
경북대학교 Kyungpook National University	33
경성대학교 Kyungsung University	46
경희대학교 Kyung Hee University	54
계명대학교 Keimyung University	64
고려대학교 Korea University	74
공주대학교 Kongju National University	92
광주과학기술원 Gwangju Institute of Science and Technology	103
국민대학교 Kookmin University	111
금오공과대학교 Kumoh National Institute of Technology	120
남서울대학교 Namseoul University	131
단국대학교 Dankook University	138
대구대학교 Daegu University	146
대전대학교 Daejeon University	156
동국대학교(서울) Dongguk University(Seoul)	166
동국대학교(경주) Dongguk University(Gyeongju)	176
동서대학교 Dongseo University	184
동아대학교 Dong-A University	189
명지대학교 Myongji University	197
배재대학교 Pai Chai University	205
부경대학교 Pukyong National University	217
부산대학교 Pusan Natioanal University	225

부산외국어대학교 Busan University of Foreign Studies	236
상명대학교 Sangmyung University	242
서강대학교 Sogang University	249
서울과학기술대학교	258
Seoul National University of Science and Technology	
서울대학교 Seoul National University	266
서울시립대학교 University of Seoul	281
선문대학교 Sun Moon University	289
성균관대학교 Sungkyunkwan University	297
세명대학교 Semyung University	304
숙명여자대학교 Sookmyung University	310
순천대학교 Sunchon National University	320
순천향대학교 Soonchunhyang University	325
승실대학교 Soongsil University	334
신라대학교 Silla University	341
아주대학교 Ajou University	350
안동대학교 Andong National University	360
연세대학교 Yonsei University	368
영남대학교 Yeungnam University	379
우석대학교 Woosuk University	389
울산과학기술원	395
Ulsan National Institute of Science and Technology	
울산대학교 University of Ulsan	399
이화여자대학교 Ewha Womans University	407
인제대학교 Inje University	420
인천대학교 Incheon National University	427

인하대학교 Inha University	433
전남대학교 Chonnam National University	446
전북대학교 Chonbuk National University	455
전주대학교 Jeonju University	468
제주대학교 Jeju National University	475
조선대학교 Chosun University	485
중앙대학교 Chung-Ang University	494
충남대학교 Chungnam National University	504
충북대학교 Chungbuk National University	517
포항공대학교 POSTECH	527
한국개발연구원 KDI School of Public Policy and Management ...	536
한국과학기술원	547
KAIST(Korea Advanced Institute of Science and Technology)	
한국산업기술대학교 Korea Polytechnic University	552
한국학중앙연구원	559
The Graduate School of Korean Studies in the Academy of Korean Studies	
한남대학교 Hannam University	567
한동대학교 Handong Global University	576
한림대학교 Hallym University	585
한서대학교 Hanseo University	590
한양대학교 Hanyang University	602

강원대학교

- 주소: (춘천캠퍼스) 강원도 춘천시 강원대학길 1 (24341)
(삼척캠퍼스) 강원도 삼척시 중앙로 346 강원대학교 삼척캠퍼스 (25913)
(도계캠퍼스) 강원도 삼척시 도계읍 황조길 346 강원대학교 도계캠퍼스 (25945)
- 웹사이트: <http://www.kangwon.ac.kr>

I. 대학 소개

1. 연혁

- 1947.06.14. 강원도립 춘천농업대학으로 설립
- 1968.03.01. 대학원 신설
- 1978.03.01. 종합대학교로 승격, 강원대학교로 교명 변경
- 2000.05.18. 강원대학교병원 설립
- 2004.01.10. 강원대학교 산학협력단(특수법인) 신설
- 2006.03.01. 강원대학교-삼척대학교 통합
- 2008.03.01. 의학전문대학원 신설
- 2009.03.01. 법학전문대학원(Law School) 신설
- 2009.03.01. 삼척 제2캠퍼스(도계캠퍼스) 개교
- 2011.09.01. 춘천 캠퍼스 전 구간 무선랜 구축
- 2016.06.07. 제 11 대 김현영 총장 취임
- 2019.03.01. 석사 106개 학과, 14개 협동과정, 입학정원 579명
박사 83개 학과, 13개 협동과정, 입학정원 262명

2. 특성

- 우수한 교육프로그램과 교직원을 보유한 한국내 국립거점대학 중 하나
- 2016년부터 4년 연속 교육국제화 역량인증제 인증대학
- 타 대학교 대비 상대적으로 저렴한 등록금(사립대학교 대비 50%수준)
- 외국인 신입생 희망 시 기숙사 전원 수용, 취사가능 기숙사 보유
- 외국인 학생 대상 다양한 문화행사 시행 및 무상 한국어 학습 지원
- 서울에서 1시간 거리 위치, 한국에서 가장 살고 싶은 도시에 위치
- 세계 54개국, 262개 대학과의 국제적 파트너
- 각종 세계대학평가 순위 링크
 - 2018 CWUR 대학평가 세계 624위, 국내 21위
 - 2018 ARWU 세계대학 학술순위 세계 700위권, 국내 25위
 - 2018 US News&World report 대학평가 세계 853위, 아시아 193위, 국내 25위
 - 2018 QS 대학평가 학문분야별 평가 농/임학분야 세계 200위권, 국내 거점국립대 3위

II. 모집 요강

1. 모집 학과

가. 춘천캠퍼스

계열	학과	전공분야		비고 (별도사항 등 기재)
		석사	박사	
인문사회	경영학과	○	○	
인문사회	경제학과	○	○	
인문사회	관광경영학과	○	○	
인문사회	국제무역학과	○	○	
인문사회	회계학과	○	○	
인문사회	농업자원경제학과	○	○	
인문사회	법학과	○	○	
인문사회	교육학과	○	○	
인문사회	국어교육학과	X	○	
인문사회	사회교육학과	○	○	
인문사회	영어교육학과	○	○	
인문사회	문화인류학과	○	○	
인문사회	부동산학과	○	X	
인문사회	사회학과	○	○	
인문사회	신문방송학과	○	○	
인문사회	심리학과	○	○	
인문사회	정치외교학과	○	○	
인문사회	행정학과	○	○	
인문사회	스토리텔링학과	○	X	
인문사회	영상문화학과	○	○	
인문사회	국어국문학과	○	○	
인문사회	독어독문학과	○	X	
인문사회	불어불문학과	○	X	
인문사회	사학과	○	○	
인문사회	영어영문학과	○	○	
인문사회	일본학과	○	○	
인문사회	중어중문학과	○	X	
인문사회	철학과	○	○	
자연과학	바이오시스템공학과	○	○	
자연과학	식품환경융합학과 (바이오자원환경학전공) (식품생명공학전공)	○	○	
자연과학	생물자원과학과 (식물자원응용과학전공) (응용생물학전공)	○	○	
자연과학	원예학과	○	○	
자연과학	지역건설공학과	○	○	
자연과학	농산업학과	○	X	
자연과학	동물생명과학과 (동물자원과학전공) (동물응용과학전공) (동물산업융합전공)	○	○	
자연과학	가정교육학과	○	X	
자연과학	과학교육학과 (과학교육전공) (통합과학전공)	○	○	
자연과학	산림경영학과	○	○	

계열	학과	전공분야		비고 (별도사항 등 기재)
		석사	박사	
자연과학	산림바이오소재공학과	○	○	
자연과학	산림환경시스템학과 (산림자원학전공) (산림환경보호학전공)	○	○	
자연과학	제지공학과	○	○	
자연과학	조경학과	○	○	
자연과학	약학과	○	○	
자연과학	간호학과	○	X	
자연과학	의생명과학과 (분자생명과학전공) (생물의소재공학전공) (의생명공학전공) (시스템면역과학전공)	○	○	
	(생명건강공학전공)	X	○	
자연과학	생명건강공학과	○	X	
자연과학	물리학과	○	○	
자연과학	생명과학과	○	X	
자연과학	생화학과	○	○	
자연과학	수학과	○	○	
자연과학	지구물리학과	○	○	
자연과학	지질학과	○	○	
자연과학	통계학과	○	○	
자연과학	화학과	○	○	
자연과학	환경학과	○	○	
자연과학	컴퓨터과학과	○	○	
공학	건축공학과	○	○	
공학	건축학과	○	○	
공학	산업공학과	○	○	
공학	신소재공학과	○	○	
공학	에너지자원공학과	○	○	
공학	토목공학과	○	○	
공학	환경공학과	○	○	
공학	생물공학과	○	○	
공학	전기전자공학과	○	○	
공학	전자공학과	○	○	
공학	컴퓨터정보통신공학과	○	○	
공학	전자통신공학과	○	○	
공학	화학공학과	○	○	
공학	기계융합공학과 (메카트로닉스공학전공) (기계융합공학전공)	○	○	
예체능	무용학과	○	X	
예체능	공연예술학과	X	○	
예체능	미술학과	○	X	
예체능	디자인학과	○	○	
예체능	음악학과	○	X	
예체능	스포츠과학과	○	○	
의학	수의학과	○	○	
의학	의학과	○	○	
학과간 협동과정	환경관리및정책협동과정 [행정학과,환경학과,식품환경융합학과(바이오자원환경학전공)]	○	○	

계열	학과	전공분야		비고 (별도사항 등 기재)
		석사	박사	
학과간 협동과정	지리정보체계과정 [사회교육학과(지리학전공),조경학과,산 림경영학과]	○	○	
학과간 협동과정	환경컨설팅협동과정 [환경학과,경영학과,법학과]	○	X	
학과간 협동과정	BIT의료융합학 [생명과학과,의학과,전기전자공학과,전 자공학과]	○	○	
학과간 협동과정	원예·바이오시스템공학 [원예학과,바이오시스템공학과]	○	○	
학과간 협동과정	인문치료과정 [독어독문학과,불어불문학과,영상문화 학과,영어영문학과,중어중문학과,철학 과]	○	○	

※ 학과소개는 <http://www.kangwon.ac.kr/www/contents.do?key=1120> 에서 확인가능

나. 삼척·도계캠퍼스

계열	학과	전공분야		비고 (별도사항 등 기재)
		석사	박사	
인문사회	공공행정학과	○	○	
인문사회	영어과	○	○	
인문사회	유아교육학과	○	○	
인문사회	지역경제학과	○	○	
인문사회	관광학과	○	X	
인문사회	사회복지학과	○	○	
자연과학	응급의료재활학과	○	○	
자연과학	보건의료과학과	○	○	
자연과학	치위생학과	○	X	
자연과학	식품영양학과	○	X	
자연과학	보건간호학과	○	X	
공학	소방방재공학과	○	X	
공학	지구환경시스템공학과	○	○	
공학	기능소재공학과	○	○	
공학	전자정보통신공학과	○	○	
공학	건축디자인학과	○	X	
공학	기계·자동차공학과	○	X	
공학	토목건설공학과	○	X	
공학	건축시스템공학과	○	X	
공학	전기공학과	○	X	
공학	재료금속공학과	○	X	
공학	제어계측공학과	○	X	
공학	에너지화학공학과	○	○	
공학	건설융합공학과	X	○	
공학	기계·컴퓨터·산업경영공학과	X	○	
공학	미디어공학과	○	X	
예체능	시각디자인학과	○	X	
예체능	체육학과	○	○	

※ 학과소개는 <http://www.kangwon.ac.kr/www/contents.do?key=1127> 에서 확인가능

2. 입학 전형

- 접수 기간: 2019년 2월초~3.15.(금)
- 제출 서류: 국립국제교육원(NIIED) 제출서류와 동일

3. 지원자 유의 사항

- 모든 유학생은 졸업 전까지 TOPIK 3급 이상을 취득하여야 함

4. 연락처

(춘천캠퍼스)

- 전화번호 : 82-33-250-6985
- FAX : 82-33-259-5522
- 이 메 일 : enter@kangwon.ac.kr
- 웹사이트 : <http://www.kangwon.ac.kr/english>

(삼척·도계캠퍼스)

- 전화번호 : 82-33-570-6891~2
- FAX : 82-33-570-6308
- 이 메 일 : ojh@kangwon.ac.kr
- 웹사이트 : <http://www.kangwon.ac.kr/english>

Kangwon National University

☞ Address

**KNU CHUNCHEON CAMPUS, 1 GANGWONDAEHAKGIL, CHUNCHEON-SI, GANGWON-DO, 24341
REPUBLIC OF KOREA**

**KNU SAMCHEOK CAMPUS, 346 JUNGANG-RO, SAMCHEOK-SI, GANGWON-DO, 24341 REPUBLIC OF
KOREA**

**KNU DOGYE CAMPUS, 346 HWANGJO-GIL, DOGYE-EUP, SAMCHEOK-SI, GANGWON-DO, 24341
REPUBLIC OF KOREA**

☞ Website : <http://www.kangwon.ac.kr/english>

I. About KNU

1. KNU History

- 1947.06.14 Kangwon Provincial Chuncheon Agricultural College established
- 1968.03.01 First graduate school founded
- 1978.03.01 Promoted to university status as Kangwon National University
- 2000.05.18 Kangwon National University Hospital established
- 2004.01.10 Kangwon National University Industrial Cooperation Co. founded
- 2006.03.01 Kangwon National University merges with Samcheok University
- 2008.03.01 School of Medicine established
- 2009.03.01 School of Law established
- 2009.03.01 Second Samcheok Campus opened
- 2011.09.01 Wi-fi fully installed for Chuncheon Campus
- 2016.06.07 Prof. Kim Heon Young, elected as the 11th president of the University
- 2019.03.01 Master Degree: 106 departments, 14 interdisciplinary programs and an entrance quota of 579 students; Doctoral Degree: 83 departments, 13 interdisciplinary programs and an entrance quota of 262 students.

2. Features

- One of the top 10 national universities with excellent faculties, distinguished programs and highly qualified academic staff.
- Starting from 2016 KNU has been accredited by International Education Quality Assurance System for 4 years consecutively
- Offers much lower tuitions and housing fees than other schools. (Approx. 50% lower compared to private universities)
- All international freshmen students are provided with dormitory housing when desired. (Cooking facilities available)

- Diverse Korean culture programs for international students and free of charge Korean language classes
- Located at the heart of the Kangwon Province, Chuncheon is approximately 1 hour away from the Seoul metropolitan area and it is considered to be the most desired city to live in Korea.
- 262 partner universities from 54 countries.
- World University Rankings
 - 2018 CWUR: World Rank 624; National Rank 21
 - 2018 ARWU: World Rank 701-800; National Rank 25
 - 2018 US News&World Report: World Rank 853; Asia Rank 193; National Rank 25
 - 2018 QS World University Rankings by Subject: Agriculture and Forestry World Rank 201-250; third among 10 core national universities in Korea

II. Academics

1. Academic Programs

(1) Chuncheon Campus

Division	Department	Field of Study		Remarks
		Master's	Doctoral	
Humanities and Social Sciences	Business Administration	O	O	
Humanities and Social Sciences	Economics	O	O	
Humanities and Social Sciences	Tourism Administration	O	O	
Humanities and Social Sciences	International Trade and Commerce	O	O	
Humanities and Social Sciences	Accounting	O	O	
Humanities and Social Sciences	Agricultural & Resource Economics	O	O	
Humanities and Social Sciences	Law	O	O	
Humanities and Social Sciences	Education	O	O	
Humanities and Social Sciences	Korean Education	X	O	
Humanities and Social Sciences	Social Education	O	O	
Humanities and Social Sciences	English Education	O	O	
Humanities and Social Sciences	Cultural Anthropology	O	O	

Division	Department	Field of Study		Remarks
		Master's	Doctoral	
Humanities and Social Sciences	Real Estate	O	X	
Humanities and Social Sciences	Sociology	O	O	
Humanities and Social Sciences	Journalism & Mass Communication	O	O	
Humanities and Social Sciences	Psychology	O	O	
Humanities and Social Sciences	Political Science	O	O	
Humanities and Social Sciences	Public Administration	O	O	
Humanities and Social Sciences	Storytelling	O	X	
Humanities and Social Sciences	Visual Culture	O	O	
Humanities and Social Sciences	Korean Language and Literature	O	O	
Humanities and Social Sciences	German Language and Literature	O	X	
Humanities and Social Sciences	French Language and Literature	O	X	
Humanities and Social Sciences	History	O	O	
Humanities and Social Sciences	English Language and Literature	O	O	
Humanities and Social Sciences	Japanese Studies	O	O	
Humanities and Social Sciences	Chinese Language and Literature	O	X	
Humanities and Social Sciences	Philosophy	O	O	
Natural Sciences	Biosystems Engineering	O	O	
Natural Sciences	Food Biotechnology and Environmental Science (Biological Environment Program) (Food Science & Biotechnology Program)	O	O	
Natural Sciences	Bio-Resource Sciences (Applied Plant Sciences Program) (Applied Biology Program)	O	O	
Natural Sciences	Horticulture	O	O	
Natural Sciences	Regional Infrastructures Engineering	O	O	
Natural Sciences	Agriculture and Industries	O	X	
Natural Sciences	Animal Life Science (Animal Science) (Applied Animal Science) (Animal Industry Convergence)	O	O	

Division	Department	Field of Study		Remarks
		Master's	Doctoral	
Natural Sciences	Home Economics Education	O	X	
Natural Sciences	Science Education (Science Education) (Integrative Science)	O	O	
Natural Sciences	Forest Management	O	O	
Natural Sciences	Forest Biomaterials Engineering	O	O	
Natural Sciences	Forest and Environment System (Forest Resources) (Forest Environment Protection)	O	O	
Natural Sciences	Paper Science & Engineering	O	O	
Natural Sciences	Landscape Architecture	O	O	
Natural Sciences	Pharmacy	O	O	
Natural Sciences	Nursing	O	X	
Natural Sciences	Biomedical Science (Molecular Bioscience) (Medical Biomaterials Engineering) (Medical Biotechnology) (Systems Immunology)	O	O	
	(Bio-Health Technology)	X	O	
Natural Sciences	Bio-Health Technology	O	X	
Natural Sciences	Physics	O	O	
Natural Sciences	Biological Sciences	O	X	
Natural Sciences	Biochemistry	O	O	
Natural Sciences	Mathematics	O	O	
Natural Sciences	Geophysics	O	O	
Natural Sciences	Geology	O	O	
Natural Sciences	Statistics	O	O	
Natural Sciences	Chemistry	O	O	
Natural Sciences	Environmental Science	O	O	
Natural Sciences	Computer Science	O	O	
Engineering	Architectural Engineering	O	O	
Engineering	Architecture	O	O	

Division	Department	Field of Study		Remarks
		Master's	Doctoral	
Engineering	Industrial Engineering	O	O	
Engineering	Advanced Materials Science and Engineering	O	O	
Engineering	Energy and Resources Engineering	O	O	
Engineering	Civil Engineering	O	O	
Engineering	Environmental Engineering	O	O	
Engineering	Biotechnology and Bioengineering	O	O	
Engineering	Electrical & Electronics Engineering	O	O	
Engineering	Electronics Engineering	O	O	
Engineering	Computer and Communications Engineering	O	O	
Engineering	Electronic and Communication Engineering	O	O	
Engineering	Chemical Engineering	O	O	
Engineering	Advanced Mechanical Engineering (Mechatronics Engineering) (Mechanical & Biomedical Engineering)	O	O	
Art & Sports	Dance	O	X	
Art & Sports	Performing Art	X	O	
Art & Sports	Fine Art	O	X	
Art & Sports	Design	O	O	
Art & Sports	Music	O	X	
Art & Sports	Sport Science	O	O	
Medicine	Veterinary Medicine	O	O	
Medicine	Medicine	O	O	
Interdisciplinary Programs	Interdisciplinary Graduate Program in Environmental Management and Policy [Department of Public Administration, Environmental Science, Food Biotechnology and Environmental Science (Biological Environment Program)]	O	O	
Interdisciplinary Programs	Interdisciplinary Graduate Program in Geographic Information System [Department of Forest Management, Social Education, Landscape Architecture]	O	O	
Interdisciplinary Programs	Interdisciplinary Graduate Program in Environmental Consulting [Department of Business Administration, Law, Environmental Science]	O	X	
Interdisciplinary Programs	Interdisciplinary Graduate Program in BIT Medical Convergence [Department of Biological Sciences, Medicine, Electrical & Electronics	O	O	

Division	Department	Field of Study		Remarks
		Master's	Doctoral	
	Engineering, Electronics Engineering]			
Interdisciplinary Programs	Interdisciplinary Graduate Program in Horticulture and Biosystems Engineering [Department of Biosystems Engineering, Horticulture]	O	O	
Interdisciplinary Programs	Interdisciplinary Graduate Program in Humanities Therapy [Department of German Language & Literature, French Language & Literature, Visual Culture, English Language & Literature, Chinese Language & Literature, Philosophy]	O	O	

※ You can find more information about the departments on our website

<http://www.kangwon.ac.kr/english/contents.do?key=1358>

(2) Samcheok·Dogye Campus

Division	Department	Field of Study		Remarks
		Master's	Doctoral	
Humanities and Social Sciences	Public Administration	O	O	
Humanities and Social Sciences	English	O	O	
Humanities and Social Sciences	Early Childhood Education	O	O	
Humanities and Social Sciences	Regional Economics	O	O	
Humanities and Social Sciences	Tourism Management	O	X	
Humanities and Social Sciences	Social Welfare	O	O	
Natural Sciences	Emergency Medical Rehabilitation	O	O	
Natural Sciences	Medical Health Science	O	O	
Natural Sciences	Dental Hygiene	O	X	
Natural Sciences	Food & Nutrition	O	X	
Natural Sciences	Nursing Science	O	X	
Engineering	Fire and Disaster Prevention Engineering	O	X	
Engineering	Earth and Environmental Engineering	O	O	
Engineering	Materials Science and Engineering	O	O	
Engineering	Electronics, Information & Communication Engineering	O	O	
Engineering	Architectural Design	O	X	
Engineering	Mechanical-Vehicle Engineering	O	X	

Division	Department	Field of Study		Remarks
		Master's	Doctoral	
Engineering	Civil & Construction Engineering	O	X	
Engineering	Building System Engineering	O	X	
Engineering	Electrical Engineering	O	X	
Engineering	Materials & Metallurgical Engineering	O	X	
Engineering	Control & Instrumentation Engineering	O	X	
Engineering	Energy & Chemical Engineering	O	O	
Engineering	Architecture and Civil Convergence Engineering	X	O	
Engineering	Mechanical-Computer-Industrial & Management Engineering	X	O	
Engineering	Media Engineering	O	X	
Art & Sports	Visual & Multimedia Design	O	X	
Art & Sports	Physical Education	O	O	

※ You can find more information about the departments on our website

<http://www.kangwon.ac.kr/english/contents.do?key=1366>

2. Application

- Application period: Beginning of Feb 2019 ~ 15 March 2019(Fri)
- Documents to be submitted: Identical to the requirements of National Institute of International Education (NIIED)

3. Important Notes

- All the students should obtain TOPIK level 3 before graduation

4. Contact

(Chuncheon Campus)

- Tel : 82-33-250-6985
- Fax : 82-33-259-5522
- E-mail : enter@kangwon.ac.kr
- Webpage : <http://www.kangwon.ac.kr/english>

(Samcheok-Dogye Campus)

- Tel : 82-33-570-6891~2
- Fax : 82-33-570-6308
- E-mail : ojh@kangwon.ac.kr
- Webpage : <http://www.kangwon.ac.kr/english>

건국대학교

■ 주소: 05029 서울특별시 광진구 능동로 120

■ 웹사이트: www.konkuk.ac.kr

I. 대학 소개

1. 연혁

- 건국대학교는 1931년 설립된 종합사립대학으로 현재 서울캠퍼스와 글로벌캠퍼스, 두 개의 캠퍼스를 운영하고 있습니다.
- 서울캠퍼스에는 12개 단과대학과 13개의 대학원이 소재하고 있으며, 약 18,000명의 학생이 재학하고 있습니다.
- 대한민국 정부가 추진하는 BK21+사업에서 총 11개의 사업단(팀)이 선정되어 연구비 수주 기준 서울소재 사립대 중 7위를 기록했습니다.
- 대한민국 정부로부터 외국인 유학생 유치·관리역량 인증(IEQAS)을 2013년도부터 매년 획득한, 외국인유학생 관리 우수 대학입니다.
- 2018년 중앙일보 대학평가에서 종합순위 15위에 올랐으며, 학위과정 외국인 유학생의 비율은 전국 최상위 수준입니다.
- 생명공학, 물리학, 환경공학, 기계공학, 화학공학, 부동산학 등의 분야가 유명하며, 경영, 경제, 문화콘텐츠, 예술디자인 관련 전공들도 인기가 높습니다.

2. 특성

- 정부초청외국인장학생을 위하여 캠퍼스 내 기숙사 100% 입주를 보장하고 있으며, 기숙사에 거주하는 정부초청외국인장학생에게 기숙사비 일부(월 최대 20만원)를 지원하고 있습니다. (학생 실부담 월 25만원 내외, 매년 기숙사비 책정 기준에 따라 변동 가능)
- 정부초청외국인장학생을 위한 학습멘토프로그램을 운영, 내국인 학생과 1:1로 매칭 후 미진한 전공과목 학습 및 공부방법 등에 대한 솔루션을 제공하고 학교 생활을 지원하고 있습니다.
- 정부초청외국인장학생을 대상으로 분기별 1회 정기간담회와 학기별 문화탐방을 통해 유학생들이 보다 유익하도록 지원하고 있습니다.

II. 모집 요강

1. 모집 학과

계열	학과	전공	모집과정		비고
			석사	박사	
인문사회	국어국문학과	국어학	○	○	
		고전문학	○	○	
		현대문학	○	○	
		외국어로서의 한국어교육	○	○	

영어영문학과	영어학 및 영어교육	○	○		
	영문학	○	○		
일본문화·언어학과	일본문화	○	○		
	일어교육	○	○		
중한비교어문학과	중한비교어문학	○	○		
철학과	동양철학	○	○		
	서양철학	○	○		
사학과	한국사	○	○		
	동양사	○	○		
	서양사	○	○		
교육학과	상담심리	○	○		
	교육과정	○	○		
	교육행정경영	○	○		
	유아교육	○	○		
교육공학과	교육공학	○	○		
	교육심리영재교육심리측정통계	○	○		
정치학과	비교정치	○	○		
	정치사상	○	○		
	국제정치	○	○		
	한국정치	○	○		
법학과	법학	○	○		
행정학과	일반행정학	○	X		
	행정학	X	○		
	정책학	○	○		
	도시 및 지역개발	○	○		
경제학과	경제학	○	○		
경영학과	운영관리 및 경영과학	○	○		
	회계학	○	○		
	재무관리	○	○		
	인사조직·노사관계	○	○		
	마케팅	○	○		
비즈니스인텔리전스학과	전략 및 국제경영	○	○		
	비즈니스인텔리전스MIS	○	○		
	기술혁신경영	○	○		
기술경영학과	국가기술경영	○	○		
	벤처기술경영	○	○		
국제무역학과	국제경영	○	○		
	국제경제	○	○		
	국제상무	○	○		
국제통상비즈니스학과	국제통상	○	○	중국 국적자만 지원 가능	
응용통계학과	응용통계	○	○		
	금융보험통계	○	X		
식품유통공학과	축산경영유통경제학	○	○		
부동산학과	식품위생안전	○	○		
	부동산정책	○	○		
	부동산금융투자	○	○		
	부동산경영관리	○	○		
소비자정보학과	부동산건설개발	○	○		
	소비자정보	○	○		
	소비자유용서비스	○	○		
신산업융합학과	창업융합	○	○		
	벤처경영공학	○	○		
	기술사업화	○	○		
자연과학	생명과학과	식물학	○	○	
		동물학	○	○	
		미생물학	○	○	
	화학과	생명과학	○	○	
		유기화학	○	○	
		생화학	○	○	
		무기화학	○	○	
		물리화학	○	○	
	물리학과	분석화학	○	○	
		핵및입자물리	○	○	
		열및통계물리	○	○	
		고체물리	○	○	
지리학과	응용물리	○	○		
	양자상및소자	○	○		
	기후학	○	○		
	물지형경관	○	○		
	지역정보콘텐츠	○	○		

	수학과	수학	○	○	
	환경보건과학과	환경보건과학	○	○	
	줄기세포재생공학과	줄기세포재생공학	○	○	
	동물자원과학과	동물자원학	○	○	
	축산식품생명공학과	축산식품	○	○	
		식품생명공학	○	○	
	첨단중개의학과	줄기세포의학	○	○	
		분자중개의약학	○	○	
	식량자원과학과	식량자원과학	○	○	
	생명공학과	생명공학	○	○	
	수학교육학과	수학교육학	○	○	
	의류학과	의상디자인토탈코디네이션	○	○	
		패션마케팅	○	○	
		의복구성리류과학	○	○	
		텍스타일디자인	○	○	
	의생명과학과	의생명과학	○	○	지원자 전공 제한
	산림조경학과	산림조경	○	○	
	바이오힐링융합학과	식물매개치료	○	○	
		동물매개치료	○	○	
공학	화학공학과	화학공학	○	○	
	산업공학과	산업공학	○	○	
	전기공학과	전기기계및전력전자	○	○	
		제어및생체공학	○	○	
		에너지시스템공학	○	○	
		전기전자재료및센서	○	○	
	전자정보통신공학과	전자정보통신	○	○	
	유기나노시스템공학과	유기나노시스템공학	○	○	
	건축학과	건축학	○	○	
		건축공학	○	○	
	인프라시스템공학과	인프라시스템공학	○	○	
	생물공학과	생물공학	○	○	
		발효생산및식품	○	○	
		향장생물학	○	○	
	기계공학과	열유체및동력공학	○	○	
		동역학및제어	○	○	
	환경공학과	환경공학	○	○	
	컴퓨터정보통신공학과	컴퓨터공학	○	○	
		정보통신	○	○	
	융합신소재공학과	융합신소재공학	○	○	
	기계설계학과	설계및재료	○	○	
		생산및자동화	○	○	
	항공우주정보시스템공학과	항공우주정보시스템공학	○	○	
	사회환경플랜트공학과	사회환경플랜트공학	○	○	
	신기술융합학과	융합BT	○	○	
		융합ET	○	○	
		융합IT	○	○	
		지능형마이크로및나노시스템	○	○	
스마트운행체공학과	스마트운행체	○	○		
화장품공학과	화장품공학	○	○		
소프트웨어학과	소프트웨어	○	○		
의생명공학과	의생명공학	○	○		
미래에너지공학	미래에너지공학	○	○		
예체능	음악학과	성악	○	X	
		작곡	○	X	
		피아노	○	X	
		관현악	○	X	
	디자인학과	커뮤니케이션디자인	○	○	
		디자인기획	○	○	
		디자인프로덕트	○	○	
	공예학과	도자공예	○	X	
		금속공예	○	X	
	현대미술학과	현대미술	○	X	
체육학과	체육학	○	○		
영상학과	영상학	○	○		
의학	의학과	세포분자의학	○	○	
		신경과학	○	○	
		형태 및 생리학	○	○	
		감염 및 면역학	○	○	
		분자유전 및 병리학	○	○	
		사회의학	○	○	
중앙생물학	○	○			

수의학과		임상의학	○	○	
		대사와 노화	○	○	
		첨단중개 의약학	○	○	
		출기세포 중개의학	○	○	
		수의해부학 및 세포생물학	○	○	
		수의생리학	○	○	
		수의약리독성학	○	○	
		수의병리학	○	○	
		수의미생물학및전염병학	○	○	
		수의공중보건학	○	○	
		수의산과학 및 발생공학	○	○	
		수의내과학	○	○	
		수의외과학	○	○	
		수의생명과학	○	○	
		수의영상의학	○	○	
학과간 협동과정	문화콘텐츠·커뮤니케이션학과	문화콘텐츠학	○	○	
		커뮤니케이션학	○	○	
	세계유산학과	세계유산보존	○	○	
		세계유산활용	○	○	
	통일인문학과	통일인문학	○	○	
	스마트ICT융합학과	스마트ICT융합	○	X	
	안보재난관리학과	국가안보전략	○	○	
		재난안전관리	○	○	
	휴먼이미지학과	휴먼이미지	○	○	
	데이터사이언스학과	데이터사이언스학	○	X	
문학·예술치료학과	문학치료	○	○		
	예술치료	○	○		

※ 위 학과는 2018년 12월 기준으로 작성되었으며, 모집 시기에 학과 목록이 변경될 수 있음.

2. 입학 전형

○ 접수 기간: 2019. 3. 8.(금)까지(대학전형)

○ 제출 서류

- 지원서류는 정해진 지원기간 내에 반드시 제출(도착)해야 함.
- 지원기간이 도과하여 제출(도착)한 서류는 평가에서 제외(탈락처리)함.
- 전자우편으로 스캔하여 첨부한 서류나 FAX로 전송한 서류는 인정하지 않음.
- 디자인학과, 공예학과, 현대미술학과, 영상학과 지원자는 포트폴리오를 추가로 제출해야 함. (CD File 또는 A4 규격의 포트폴리오로 구성)
- 제출한 모든 지원서류는 반환하지 않음.
- 최종 합격 이후 주요 공지사항은 별도로 안내할 예정임.

3. 지원자 유의 사항: 지원접수 전반에 관하여 모호한 부분이 있다고 판단되는 경우 본교 입학 업무 절차와 국립국제교육원의 가이드라인에 의거하여 처리함.

○ 지원학과 선택

- 지원자가 졸업한 최종 학교의 전공(또는 계열)과 본교에 지원하는 전공(또는 계열)이 일치해야 함.
- 지원자의 전공(또는 계열)이 불일치 할 경우 전공적합성 평가 단계에서 부적격으로 판정하며, 해당자의 지원서류는 학과평가를 받을 수 없음.
- 최종 합격 이후 학과 또는 전공의 변경은 절대 허용 불가함.

○ 지원서류 작성

- 추천서는 본인 소속(출신)대학 지도교수 또는 총장(학장) 명의로 작성된 국문

또는 영문서류 제출을 원칙으로 함.

- 건국대학교 소속 교수의 추천서는 전형의 공정성을 훼손할 수 있으므로 제출을 금지함. (제출 시 위원회 보고 후 전형 제외처리 예정)
- 학력입증서류(졸업증명서, 성적증명서 등)는 영문이나 국문으로 발급 후 제출하며, 기타 언어로 발급된 경우 현지 국가의 공인 공증기관을 통해 영문 또는 국문으로 번역·공증하여 제출하여야 함.

○ 보완서류 제출

- 본교 최종 합격자는 합격자 발표 직후 학위증명서(아포스티유 또는 대한민국 대사관 영사인증 원본)와 성적증명서(영문 공증본 원본)를 보완 제출해야 함.
- 위 서류를 보완 제출하지 못할 경우 졸업 및 학위취득 요건을 충족하지 못한 것으로 간주하여 합격사항을 취소함.
- 상기 서류 이외에 보완이 필요하다고 판단되는 서류를 추가로 요구할 수 있으며, 지원자는 이에 적극적으로 협조해야 함.
- 제출서류의 기재내용이 사실과 다르거나 구비서류가 미흡한 지원서는 심사에서 제외 및 불합격 처리되며, 합격자 발표 또는 입학허가 후라도 합격과 입학을 취소할 수 있음.

4. 연락처

- 전화번호: (+82) 02-2049-6208
- 전자우편: kgsp@konkuk.ac.kr
- 주소: 05029 서울시 광진구 능동로 120
건국대학교 국제처 외국인학생센터
정부초청외국인장학생 담당자 앞

Konkuk University

- Address: 120 Neungdong-ro, Gwangjin-gu, Seoul 05029, Republic of Korea
- Website: eng.konkuk.ac.kr

I. Overview of the University

1. Footsteps and Accomplishments

- Konkuk University (KU) is a comprehensive private university, established in 1931. There are two campuses in Seoul and Chungju.
- Seoul Campus has 12 colleges and 13 graduate schools with 18,000 students enrolled.
- Eleven project groups at KU have been selected for the BK21 PLUS (one of the largest government funded research programs) program and KU ranked 7th in receiving the largest amount of research funds among private universities in Seoul.
- KU is a IEQAS (International Education Quality Assurance System, certified by the Korean Government) certified university since 2013.
- KU ranked 15th in Joongang Daily University Rankings 2018, and the percentage of international students is amongst the top level.
- Bioscience & Biotechnology, Physics, Environmental Engineering, Mechanical Engineering, Chemical Engineering, and Real Estate are some of the renowned fields of studies while Business, Economics, Culture Contents, and Arts & Design are also popular among students.

2. Student Friendly Environment

- KU Office of International Affairs (KU OIA) offers On-Campus Dormitory for KGSP students and provides partial financial support of up to KRW200,000 per month (about KRW250,000 per month will be deducted from the monthly allowance; amount subject to change).
- KU OIA provides 1:1 Student Mentor Program, Quarterly Meetings, and Korean Culture Experience Programs to enrich the KGSP students' life at Konkuk.

II. Academics

1. Academic Programs

DIVISION	DEPARTMENT	MAJOR	PROGR AM	
			MA	PhD
HUMANITIES AND SOCIAL SCIENCES	Korean Language & Literature	Korean Language	○	○
		Classical Literature	○	○
		Modern Literature	○	○
		Teaching Korean as a Foreign Language	○	○
	English Language & Literature	English Language & Teaching English	○	○
		English Literature	○	○

Japanese Culture & Language	Japanese Culture	○	○	
	Japanese Education	○	○	
Comparative Study of Chinese-Korean Language & Literature	Comparative Study of Chinese-Korean Language & Literature	○	○	
Philosophy	Oriental Philosophy	○	○	
	Western Philosophy	○	○	
History	Korean History	○	○	
	Oriental History	○	○	
	Western History	○	○	
Education	Counseling Psychology	○	○	
	Curriculum	○	○	
	Education Administration School Management	○	○	
	Early Childhood Education	○	○	
	Educational Psychology Gifted Education Measurement & Statistics	○	○	
Educational Technology	Educational Technology	○	○	
Politics	Comparative Politics	○	○	
	Political Thoughts	○	○	
	International Politics	○	○	
	Korea Politics	○	○	
Law	Law	○	○	
Public Administration	General Public Administration	○	X	
	Public Administration	X	○	
	Policy Science	○	○	
	Urban & Regional Development	○	○	
Economics	Economics	○	○	
Business Administration	Operation Management and Management Science	○	○	
	Accounting	○	○	
	Finance	○	○	
	Human Resource Management	○	○	
	Marketing	○	○	
Business Intelligence	Strategy and International Business	○	○	
	Business Intelligence MIS	○	○	
Management of Technology	Technology Innovation Business Administration	○	○	
	National Technology Business Administration	○	○	
	Venture Technology Business Administration	○	○	
International Trade	International Management	○	○	
	International Economics	○	○	
	International Commerce	○	○	
International Commerce & Business	International Commerce (for Chinese Student Only)	○	○	
Applied Statistics	Applied Statistics	○	○	
	Financial Statistics & Actuarial Science	○	X	
Food Marketing & Safety	Livestock Business Management & Marketing Economics	○	○	
	Food Hygiene and Safety	○	○	
Real Estate	Real Estate Policy	○	○	
	Real Estate Finance & Investment	○	○	
	Real Estate Management	○	○	
	Real Estate Construction & Development	○	○	
Consumer Information Science	Consumer Information	○	○	
	Consumer Retailing Service	○	○	
Advanced Industry Fusion	Entrepreneurial of Industry Fusion	○	○	
	Venture Management Engineering	○	○	
	Technology Commercialization	○	○	
NATURAL SCIENCE	Biological Science	Botany	○	○
		Zoology	○	○
		Microbiology	○	○
	Chemistry	Biological Science	○	○
		Organic Chemistry	○	○
		Biochemistry	○	○
		Inorganic Chemistry	○	○
		Physical Chemistry	○	○
	Physics	Analytical Chemistry	○	○
		Nuclear & Particle Physics	○	○
		Thermal & Statistical Physics	○	○
		Solid State Physics	○	○
Geography	Applied Physics	○	○	
	Quantum phases & Devices	○	○	
	Climatology	○	○	
	Landscape of Water and Landform	○	○	

		Geography of Regional Information and Contents	0	0
	Mathematics	Mathematics	0	0
	Environmental Health Service	Environmental Health Service	0	0
	Stem Cell & Regenerative Biotechnology	Stem Cell & Regenerative Biotechnology	0	0
	Animal Science & Technology	Animal Science & Technology	0	0
	Food Science & Biotechnology of Animal	Food Science of Animal Resources	0	0
		Food Science & Biotechnology	0	0
	Advanced Translational Medicine	Translational Stem Cell Medicine	0	0
		Molecular Translational Medicine	0	0
	Crop Science	Crop Science	0	0
	Bioscience & Biotechnology	Bioscience & Biotechnology	0	0
	Mathematics Education	Mathematics Education	0	0
	Clothing	Clothing Design & Total Coordination	0	0
		Fashion Marketing	0	0
		Clothing Construction & Clothing Comfort Science	0	0
		Textile Design	0	0
	Biomedical Science & Technology	Biomedical Science & Technology (Applicant Major Restriction)	0	0
	Forestry & Landscape Architecture	Forestry & Landscape Architecture	0	0
	Bio and Healing Convergence	Plant-Mediated Therapy	0	0
		Animal-Assisted Therapy	0	0
ENGINEERING	Chemical Engineering	Chemical Engineering	0	0
	Industrial Engineering	Industrial Engineering	0	0
	Electrical Engineering	Electric Machinery & Power Electronics	0	0
		Control & Biomedical Engineering	0	0
		Energy System Engineering	0	0
		Electronic Materials & Sensor	0	0
	Electronic Info. & Comm. Engineering	Electronic Information & Communication Engineering	0	0
	Organic & Nano System Engineering	Organic & Nano System Engineering	0	0
	Architecture	Architecture	0	0
		Architectural Engineering	0	0
	Infrastructure Systems Engineering	Infrastructure Systems Engineering	0	0
	Microbial Engineering	Biological Engineering	0	0
		Fermentation Manufacturing & Food	0	0
		Cosmetic Biology	0	0
	Mechanical Engineering	Thermo-Fluid & Power Engineering	0	0
		Dynamics & Control	0	0
	Environmental Engineering	Environmental Engineering	0	0
	Computer & Information Communication Engineering	Computer Science & Engineering	0	0
		Information & Communication	0	0
	Materials Chemistry & Engineering	Materials Chemistry and Engineering	0	0
	Mechanical Design	Design & Materials	0	0
		Production & Automation	0	0
	Civil, Environmental & Plant Engineering	Civil, Environmental & Plant Engineering	0	0
	Aerospace Engineering	Aerospace Engineering	0	0
	Advanced Technology Fusion	Intelligent Biotechnology	0	0
		Interdisciplinary Information Technology	0	0
		Informative Environment Technology	0	0
		Intelligent Micro/Nano System	0	0
	Smart Vehicle	Smart Vehicle	0	0
	Cosmetics Engineering	Cosmetics Engineering	0	0
Software	Software	0	0	
Biomedical Science And Engineering	Biomedical Science And Engineering	0	0	
Energy Engineering	Energy Engineering	0	0	
ARTS AND PHYSICAL EDUCATION	Music	Voice	0	X
		Composition	0	X
		Piano	0	X
		Orchestral Performance	0	X
	Design	Visual Communication Design	0	0
		Design Planning	0	0
		Design Product	0	0
	Arts & Crafts	Ceramic Art	0	X
		Metal Crafts	0	X
	Contemporary Art	Contemporary Art	0	X
Physical Education	Physical Education	0	0	
Moving Image	Moving Image	0	0	
MEDICINE	Medicine	Cellular & Molecular Medicine	0	0
		Neuroscience	0	0
		Morphology & Physiology	0	0
		Infection & Immunology	0	0
		Molecular Genetics & Pathology	0	0

		Social Medicine	O	O	
		Tumor Biology	O	O	
		Clinical Science	O	O	
		Metabolism & Aging	O	O	
		Advanced Translational Medicine	O	O	
		Translational Stem Cell Medicine	O	O	
	Veterinary Medicine	Veterinary Anatomy & Cell Biology	O	O	
		Veterinary Physiology	O	O	
		Veterinary Theriogenology & Animal Reproductive Technology	O	O	
		Veterinary Pharmacology & Toxicology	O	O	
		Veterinary Pathology	O	O	
		Veterinary Internal Medicine	O	O	
		Veterinary Microbiology & Infectious Disease	O	O	
		Veterinary Surgery	O	O	
		Veterinary Public Health	O	O	
		Veterinary Biomedicine	O	O	
		Veterinary Medical Imaging	O	O	
		Laboratory Animal Medicine	O	O	
INTER-DISCIPLINARY INTEGRATED COURSES		Culture Contents & Communication	Culture Contents	O	O
			Communication	O	O
	World Heritage	World Heritage Protection	O	O	
		World Heritage Promotion	O	O	
	Humanities for Unification	Humanities for Unification	O	O	
	Smart ICT Convergence	Smart ICT Convergence	O	X	
	National Security and Disaster Management	National Security Strategy	O	O	
		Disaster Safety Management	O	O	
	Human Image	Human Image	O	O	
	Data Science	Data Science	O	X	
Literature and Art Therapy	Literature Therapy	O	O		
	Art Therapy	O	O		

※ The above list of departments was last updated in December 2018 and is subject to change.

2. Admissions Procedure

- Application Deadline: Friday, March 8, 2019 (University Track)
- Application Documents
 - All application documents must be submitted within the application deadline, otherwise the application is not considered valid.
 - Applications submitted via e-mail or fax are not accepted.
 - Applicants to the Art Programs (Design, Arts & Crafts, Contemporary Art, Moving Image) must submit additional portfolio in CD file or A4 sized hard-copy.
 - All submitted documents will not be returned.
 - Important notices will be sent out to successful candidates separately.

3. Things to Consider: Any specific matters not stated in this guideline will follow the official rules implemented by the NIIED and KU OIA.

- Program (Major) Selection and Application Eligibility
 - Applicant's previous academic background (major, specialization, division, etc.) must be congruent with the applying program (major) at Konkuk University.
 - Applications with any inconsistency between the applicant's academic background and the applying program will be considered unqualified and rejected from the screening process.
 - Applicants CANNOT change the program (major) of study after admissions.
- Organizing and Preparing Application Documents

- Recommendation letters must be written in English or Korean and signed by the applicant's academic advisor or dean of the school the applicant has enrolled and studied.
 - Any types of recommendation letter written by a professor of Konkuk University should not be included in the application packet. (Such cases will be reported to the Admissions Committee and the application will be rejected from the screening process.)
 - All academic documents including Degree Certificate and Academic Transcript must be issued in English or Korean. Documents issued in other languages must be translated in English or Korean, and notarized through official institutions in the applicant's permanent residence.
- Document Supplementation
- All successful applicants must submit the ①degree certificate with apostille (or consul certified in Korean Embassy) and ②official transcript notarized and issued in English to KU OIA.
 - Failing to meet the above requirement is considered "inappropriate" and the successful scholar status will be terminated.
 - Any submitted documents found imperfect, illegible, etc. must be supplemented with the directions given by KU OIA.
 - Any incomplete or fraudulent applications will be discarded, and the successful scholar status will be terminated even after admissions.

4. Contact

- Telephone: (+82) 02-2049-6208
- E-mail: kgsp@konkuk.ac.kr
- Address: KGSP Manager
Office of International Affairs, Konkuk University
120 Neungdong-ro, Gwangjin-gu
Seoul 05029, Republic of Korea

건 양 대 학 교

주 소: (32992) 충남 논산시 대학로 121 건양대학교
사이트: <http://www.konyang.ac.kr>

I. 대학 소개

1. 연혁

- | | |
|-------|---|
| 1991년 | 건양대학교 개교(10개학과 400명) |
| 2000년 | 건양대학교 병원 개원
대학종합평가(교육영역, 시설·설비영역) 최우수 |
| 2002년 | 학분분야 평가(교양) 우수대학 선정
교육개혁추진 우수대학 선정(교육인적자원부) |
| 2004년 | 산학연 부분 최우수상(대통령상) 수상 |
| 2005년 | 한국어교육원 개원 |
| 2007년 | 김희수 총장 국민훈장 무궁화장 수훈
학문분야평가 최우수대학 선정
한국사학진흥재단 경영분석 종합평가 우수대학 선정 |
| 2009년 | 전국 대학 최초 윤리경영대상 수상(한국윤리경영학회) |
| 2012년 | 장애대학생 교육복지원 실태평가 최우수 대학 선정
한국을 빛낸 창조경영 수상
대한민국 참교육 대상 수상
제1회 건양가족 토크데이 개최 |
| 2013년 | 건양대학교병원 (미)국제의료기관평가(JCI) 인증 |
| 2014년 | 대한민국 참교육 대상 3년 연속 수상(창의융합교육부문 대상)
외국인유학생 유치·관리 역량 인증대학 선정(~2017) |
| 2015년 | 김희수 총장 캄보디아 훈센 총리로부터 감사표창
한국국제협력단(KOICA)과 함께 캄보디아 수도 프놈펜에 앙두엉안과병원 준공식 |
| 2016년 | 대한민국 글로벌리더 인재교육부문 3년연속 수상
정부초청외국인대학원장학생 한국어연수기관 선정
건양대-루마니아 카롤의대 상호교류협력 협약
2016년 공공부문 인적자원개발 우수기관 선정 |
| 2017년 | 교육국제화 역량인증제 인증대학 선정 |

2년 연속 정부 초청 외국인 장학생 한국어연수기관 선정
 진로취업지원 우수대학 선정(교육부 장관상 수상)
 2018년 3년 연속 지역산업맞춤형 인력양성사업 선정(고용노동부, 한국산업인력공단)
 중국 산둥중의약대학 업무협약

2. 특성

▶ 취업에 강한 대학

- 재학생들의 취업지원과 경력 계발을 위해 ACE종합인력개발센터 운영
- 개인면접실, 셀프면접시스템, 진로상담실, 면접분석실, 워킹룸, 어학실 등의 시설 구축
- 학생 개개인의 특성과 능력, 진로를 고려한 맞춤형 지원시스템 구축
 - 학년별 로드맵 프로그램
 - 해외취업 연수 프로젝트 “글로벌 인재양성 프로그램” 운영
 - 실전에 강한 기업형 대학

▶ 차별화된 교육명문 대학

- 잘가르치는 대학, 공부하는 대학, 학부교육 중심대학
- 창의융합교육의 실현
- 학습의욕 고취와 동기유발학기

▶ 세계와 소통하는 대학

- 16개국 102개 대학 및 기관과 자매결연 체결
- 외국인유학생과 함께하는 글로벌버디제 운영
- 새로운 배움과 소통의 장, 해외봉사활동 시행

▶ 학생중심 대학

- 최신식 기숙사 시설 완비(약 2,700여명 수용)
- 무료 통학버스 운행 : 대전, 부여, 공주, 전주, 익산 등
- 4년간 전교생 무료 건강검진 실시

II. 모집단위 [대학원]

계열	학과	전공분야		비고
		석사	박사	
인문사회	경영학과		경영학	
	교육학과	교육학	교육학	
	교육학과	유아교육학	유아교육학	
	교육학과	특수교육학	특수교육학	
	군사학과		군사학	
	병원경영학과		병원경영학	
	상담심리학과	상담심리학	상담심리학	
	상담심리학과	임상심리학	임상심리학	
	행정학과		경찰행정학	
	행정학과		사회복지학	입학조건 : 토익 700점 이상, 관련전공자
자연과학	간호학과	간호학	간호학	
	보건학과		보건학	
	보건학과		임상병리학	
	보건학과		안경광학	
	보건학과		의료뷰티학	
	의과학과	방사선과학	방사선과학	
	의과학과	작업치료학	작업치료학	입학조건 : 토익 800점 이상, 관련전공자, 토픽 4급
	의과학과	물리치료학	물리치료학	입학조건 : 물리치료사 면허증 소지자
	의과학과	시과학		
	의과학과	응급구조학		
	의과학과	임상병리학		
	의과학과	치위생학		
	치유선교학과		치유선교학과	
	공학	의료공학과	의공학	의공학
의료공학과		의료IT공학		입학조건 : 토익 800점 이상, 관련전공자
의료공학과		의료신소재공학		입학조건 : 토익 800점 이상, 관련전공자
의료공학과		제약생명공학		입학조건 : 토익 800점 이상, 관련전공자
재난안전공학과		재난안전공학과	재난안전공학과	입학조건 : IBT 토폴 90점
의학	의학과	미생물학	미생물학	
	의학과	생리학	생리학	
	의학과	생식의학		
	의학과	생화학	생화학	
	의학과	세포생물학	세포생물학	

계열	학과	전공분야		비고
		석사	박사	
의학	의학과	약리학	약리학	
	의학과		예방의학	
	의학과	의료인문학		
	의학과	해부조직학	해부조직학	
	의학과	의료인문학		
	의학과	해부조직학	해부조직학	

III. KGSP 지원접수(대학추천자)

1. 기간

연번	구분	일정
1	지원자 모집 및 원서 접수	2.1(금) ~ 3.14(목)
2	서류심사	3.15(금) ~ 3.22(금)
3	서류전형 합격자발표	3.25(월)
4	면접	3.26(화) ~ 4.1(월)
5	합격자 발표 및 후보자 추천	4.2(화) ~ 4.5(금)
6	2차 선정심사	4.22(월) ~ 4.24(수)
7	합격자 발표	5.1(수)
8	입국	8.19(월) ~ 8.22(목)
9	오리엔테이션	8.26(월) ~ 8.29(목)
10	한국어연수	9.2(월)

2. 문의처

부서명	담당자명	연락처	E-mail
국제교육원	윤현아	+82-41-730-5134	interedu@konyang.ac.kr
주소 : (32992) 충남 논산시 대학로 121 건양대학교 건양회관 국제교육원			

3. 지원자격 및 제출서류

가. 지원자격

- 지원자 및 부모 모두 외국국적을 가진 외국인(이중국적자는 지원 불가)
- 한국에서의 장기간 유학이 가능할 정도로 심신이 건강한 자
- 2019년 9월 1일 기준 만 40세 미만인 자(1979년 9월 1일 이후 출생자)
- 2019년 8월 31일 기준 학사, 석사, 박사학위를 취득한 자 또는 취득예정자
- 최종학교 모든학년의 성적평균 평점(GPA)이 80% 이상 또는 이와 동등 이상의 성적이 있다고 인정되는 자

나. 제출서류

제출서류명	석사과정	박사과정
1. 지원서	○	○
2. 자기소개서	○	○
3. 학업계획서(학위과정)/연구계획서(연구과정)	○	○
4. 추천서 2부	○	○

5. 서약서	○	○
6. 자가건강진단서	○	○
7. 학사학위(예정)증명서	○	○
8. 학사과정성적증명서	○	○
9. 석사학위(예정)증명서	-	○
10. 석사과정성적증명서	-	○
11. 한국어, 영어능력증명서	△	△
12. 발표논문(해당자만 1~2편)	△	△
13. 수상실적(해당자만 1~2개)	△	△
14. 여권사본	○	○
15. 부모국적증명	○	○
16. 입양인 사실확인서(해외한국입양인에 한함)	○	○

※ △는 해당자만 제출, 여권사본은 2차전형 합격자에 한해 제출.

IV. 생활안내[기숙사 등] 및 유의사항

1. 생활안내

가. 기숙사

- 논산캠퍼스

구분		입사비	식비	비고
교내기숙사	4인실	760,000원	불포함	16주 기준(한학기). 취사 불가능.
교외기숙사	1인실	250,000원	불포함	공과금 및 보증금 별납. 취사가 가능. 비용은 월납기준임.

- 대전캠퍼스

구분		계	식비	비고
남/여학생	2인실	790,000원	불포함	취사 불가능
여학생	3인실	560,000원	불포함	

※ 위 금액은 한 학기 기숙사 비용이며, 변동될 수 있음

※ 기숙사내 편의시설 : 편의점, 세탁실, 학습실, 헬스장, 공용 냉장고 등

나. 기타 지원

- 외국인 유학생을 위한 TOPIK 대비반 운영
- 한국 문화체험, 문화공연 행사 등

2. 유의사항

가. 제출서류는 원본 1부와 복사본 3부를 제출해야함

※ 모든 서류는 영어나 한국어 이외의 언어로 되어있는 경우 반드시
공증번역본을 제출해야함

나. 반드시 1개 기관(대학 또는 공관)을 통해서 지원해야하며, 이중지원의 경우 심사대상에서 제외됨

다. 지원 시 추천기관에 제출한 서류 및 기록물 일체는 반환하지 않음

라. 지원자가 한국국적을 가진 이중국적자는 지원불가

마. 지원자는 대학원 진학이 확정되면 어떤 경우라도 학교를 변경할 수 없음

바. 한국어연수과정 종료 후 학위과정 진학 시 추가 서류를 제출 할 수 있음

KONYANG Universtiy

Address: Konyang University, 121 Daehak-ro, Nonsan-si, Choongnam, Korea 32992

Website: <http://www.konyang.ac.kr>

I. Overview of the University

1. History

- 1991 Konyang College founded with 400 students in 10 departments
- 2000 Konyang University Hospital (Daejeon Campus) opened
Selected as the Best Campus in University Overall Evaluation
- 2002 Selected as the Excellent University in Evaluation of Academic Field
Selected as the Excellent University of Education Reform by the Ministry of Education and Human Resources Development
- 2004 The President Award of Industry-University Cooperation
- 2005 Institute of Korea Language Education opened
- 2007 The Grand Order of Mugunghwa was awarded to the President Hee-soo Kim
Selected as the Best University in Evaluation of Academic Field
Selected as the Excellent University by the Comprehensive Evaluation of Management Analysis, Development Foundation of Private Schools
- 2009 Awarded the Ethical Management Grand Prize by the Korea Academy of Business Ethics
- 2012 Selected as the Best university in Evaluation of students with disabilities Education Care Center
Awarded the Shine Korea Creative Management & Korea Real Education Prize
Hold the First Konyang Family Homecoming Day
- 2013 Konyang university Hospital (U.S.) acquired Joint Commission International(JCI) accreditation
Selected as the top Health Care and Medical Treatment Affiliation (Medical Laboratory Technologist, occupational therapist) in 6 years in a row
- 2014 Awarded the Korea Real Education Prize for the third in a row (Academic field of Interdisciplinary & Creative Studies)
Selected as an International Education Quality Assurance System university (valid until 2017)
- 2015 Received a Thank You Award from Hun Sen the prime minister of Cambodia.
Grand Opening of the new Angdoug Hospital (Eye's hospital) which is collaborated with Korea International Cooperation Agency KOICA in Phnom Penh, Cambodia.
- 2016 Awarded President of Konyang University, Hi-Sook Kim 2014 Global leader talent education 3 years in a row.
Selected as a KGSP(Korean Government Scholarship Program) Korean Language Training Institution
Made an agreement between Konyang University and 'Carol Davila' University of Medicine and Pharmacy from Bucharest, Romania

- 2017 Selected as an International Education Quality Assurance System university (valid until 2019)
 Selected as a KGSP(Korean Government Scholarship Program) Korean Language Training Institution for the second in a row
 Selected as the Excellent University of supporting career employment(Awarded the Minister of Education Prize)
 Selected a Human Resource Development Project Customized to Local and
- 2018 Industrial Needs for the third in a row by the Ministry of Employment and Labor, the Human Resources Development Service of Korea
 Made an agreement between Konyang University and Shandong University of Traditional Chinese Medicine, China

2. Key Information

- ▶ Excellent employment Rate University
 - Konyang has a center exclusively for providing job preparation education. The center provides various programs and facilities (ACE) such as, interview practice rooms, career counseling rooms, and language labs etc.
 - This system trains practical talent and guides students to get qualifications which match with students' ability.
 - Road-Map program for each year.
 - Oversea employment training project "**Globally Talented People Program**".
 - Provide provides a face to face interview test system.
- ▶ Differentiated Prestigious Education University
 - Best teaching university, Studious University and undergraduate education-centered university.
 - Realization of Interdisciplinary& Creative Studies.
 - Motivation Semester.
- ▶ Excellent International Education
 - Has a sisterhood with 102 universities and institution in 16 countries.
 - Manage 'Global Buddy Program' with foreign students.
 - Learn something new and social communication, abroad voluntary service.
- ▶ Student-Centered University
 - Up-to-date boarding facility: operate boarding facilities for about 2700 students.
 - Free commute bus service: Daejeon, Beoyoe, Gongju, Jeonju, Iksan etc.
 - Free physical checkup for 4 years.
 - Variety of scholarship system

II. Academic Programs (Graduate)

Division	Department	Field of Study		Remarks
		Master's	Doctoral	
Humanities and Social Sciences	Department of Business Administration		Business Administration	
	Department of Education	Special Education	Special Education	
		Early Childhood Education	Early Childhood Education	
		Education	Education	
	Department of Military Science		Military Science	
	Department of Hospital Management		Hospital Management	
	Department of Counselling Psychology	Counseling psychology	Counseling psychology	
		Clinical psychology	Clinical psychology	
Department of Public Administration		Police Administration		
		Social Welfare	Entrance condition : TOEIC 700 points, Related major	
Natural Science	Department of Nursing Science	Nursing Science	Nursing Science	
	Department of Public Health		Public Health	
			Optometry	
			Biomedical Laboratory Science	
			Medical Beauty	
	Department of Medical Science	Radiological Science	Radiological Science	
		Occupational Therapy	Occupational Therapy	Entrance condition : TOEIC 800 points, Related major, TOPIK 4th Grade
		Physical Therapy Science	Physical Therapy Science	Entrance condition : Physical Therapist Certificate
		Visual Science		
		Emergency Medical Service		
		Biomedical Laboratory Science		
		Dental Hygiene		
	Department of Healing Ministry		Healing Ministry	
Engineering	Department of Biomedical Engineering	Biomedical Engineering	Biomedical Engineering	Entrance condition : TOEIC 800 points, Related major
		Medical IT Engineering		Entrance condition : TOEIC 800 points, Related major
		Biomedical Materials		Entrance condition : TOEIC 800 points, Related major
		Pharmaceutics & Biotechnology		Entrance condition : TOEIC 800 points, Related major
	Department of Disaster Management Engineering	Disaster Management Engineering	Disaster Management Engineering	Entrance condition : IBT TOEFL 90 points
Medicine	Department of Medicine	Microbiology	Microbiology	
		Physiology	Physiology	
		Reproductive Medicine		
		Biochemistry	Biochemistry	
		Cell Biology	Cell Biology	
		Pharmacology	Pharmacology	

Division	Department	Field of Study		Remarks
		Master's	Doctoral	
			Preventive Medicine	
		Medical Humanities		
		Anatomy	Anatomy	

III. KGSP Application (University Quota)

1. Period

No.	Procedure	Schedule
1	Application period	Feb. 1(Fri.) ~ Mar. 14(Thu.)
2	Screening applications	Mar. 15(Fri.) ~ Mar. 22(Fri.)
3	Result announcement	Mar. 25(Mon.)
4	Interviews	Mar. 26(Tue.) ~ Apr. 1(Mon)
5	Recommending the first group of the successful applicants to NIIED	Apr. 2(Tue.) ~ Apr. 5(Fri.)
6	2nd Round of Selection	Apr. 22(Mon.) ~ Apr. 24(Wed.)
7	Announcement of the final results by NIIED	May. 1(Wed.)
8	Entry to Korea	Aug. 19(Mon.) ~ Aug. 22(Thu.)
9	NIIED orientation	Aug. 26(Mon.) ~ Aug. 29(Thu.)
10	Korean language courses begin	Sep. 2(Mon.)

2. Contact

Department	Name	Telephone	E-Mail
Institute of International Education	Hyuna, Yoon	+82-41-730-5134	interedu@konyang.ac.kr
Address : (32992) Institute of International Education, 121 Daehak-ro Konyang Bldg. Konyang University, Nonsan Choongnam Korea			

3. Eligibility ([✘Please refer to the guidelines of the NIIED for details.](#))

1) Applicants and their parents must hold foreign citizenship.

✘Korean citizens, including those who hold dual citizenship, are NOT eligible to apply.

2) Applicants must be in good health, both mentally and physically, to stay in Korea for an extended period of time.

3) Applicants must be under 40 years of age as of September 1, 2019 (born after September 1, 1979)

4) Applicants must hold a Bachelor's or Master's degree as of August 31, 2019

5) Applicants must maintain a grade point average (GPA) higher than any ONE of the followings:

- 2.64 on a 4.0 scale;
- 2.80 on a 4.3 scale;
- 2.91 on a 4.5 scale;
- 3.23 on a 5.0 scale or Score percentile: 80%

4. Required document

REQUIRED DOCUMENT CHECKLIST	Master's	Doctoral
1. Application Form	○	○
2. Letter of Self-Introduction	○	○
3. Statement of Purpose	○	○
4. TWO Letters of Recommendation	○	○

REQUIRED DOCUMENT CHECKLIST	Master's	Doctoral
5. KGSP Applicant Pledge	○	○
6. Personal Medical Assessment	○	○
7. Bachelor's Diploma or Certificate of Degree: original copy	○	○
8. Bachelor's Transcript: original copy	○	○
9. Master's Diploma or Certificate of Degree: original copy	-	○
10. Master's Transcript: original copy	-	○
11. Certificate of Valid English Proficiency Test , Certificate of Valid TOPIK	OPTIONAL	OPTIONAL
12. Published Paper	OPTIONAL	OPTIONAL
13. Awards	OPTIONAL	OPTIONAL
14. Applicant's Passport Copy	○	○
15. Parents' Proof of Citizenship	○	○
16. Adoption Documents *Overseas Korean Adoptees ONLY	○	○

※ Applicant's Passport Copy : Successful candidates of 2nd Round ONLY

III. Campus Guide & Important Notes

1. Campus Guide

1) Housing

- Nonsan Campus

Option		Dormitory Fee	Meal Expense	Remark
ON CAMPUS	4-bed room	₩760,000	Not Included	Fee : One Semester (NOT COOKING)
OFF CAMPUS	1-bed room	₩250,000		Fee : per month (KRW300,000 Deposit), NOT included Utility fee

- Daejeon Campus

Option		Dormitory Fee	Meal Expense	Remark
Male / Female	2-bed room	₩790,000	Not Included	Fee : One Semester NOT COOKING
Female	3-bed room	₩560,000		

※ The above housing fees are per one semester and are subject to be changed.

※ Facilities(on campus ONLY) : convenience store, laundry room, study room, fitness center, communal refrigerator, etc.

2) Other support

- TOPIK Program for foreign students.

- Field trips and international culture festivals for foreign students.

2. Important Notes

1) All the required documents **must be original and 3 extra copies** have to be submitted with them.

※ All the documents that are not in English or Korean must be accompanied by an English or Korean notarized translation.

2) Dual applications are not accepted. Applicants must apply for this program via only one institution.

3) Submitted documents will NOT be returned in any case.

4) An applicant must not hold a Korean citizenship.

5) Transferring to a different university is not permitted in any case after confirmed by the host university.

6) Additional documents can be submitted when entering an academic degree program at the host university.

경북대학교

■ 주 소: (41566) 대한민국 대구광역시 북구 대학로 80 경북대학교 국제교류처 GP 608

■ 사이트: www.knu.ac.kr, http://en.knu.ac.kr

I. 모집단위 (대학원)

계열	학과/학부(전공)	모집과정		비고 (홈페이지) black: English / red: Korean	
		석사	박사		
인문사회계열 (대구캠퍼스)	국어국문학과	○	○	http://korean.knu.ac.kr/eng/	
	영어영문학과	○	○	http://english.knu.ac.kr	
	사학과	○	○	http://knuhistory.cafe24.com/eng/	
	철학과	○	○	http://philosophy.knu.ac.kr/	
	불어불문학과	○	○	http://france.knu.ac.kr/	
	독어독문학과	○	○	http://german.knu.ac.kr/	
	중어중문학과	○	○	http://chinese.knu.ac.kr/eng/	
	고고인류학과	○	○	http://aran.knu.ac.kr/graduate/edu.htm	
	일어일문학과	○	○	http://japan.knu.ac.kr/	
	한문학과	○	○	http://hanmun.knu.ac.kr/	
	노어노문학과	○	○	http://knurussian.knu.ac.kr/	
	정치학과	○	○	http://politics.knu.ac.kr/	
	사회학과	○	○	http://socio.knu.ac.kr/	
	지리학과	○	○	http://geog.knu.ac.kr	
	심리학과	○	○	http://psy.knu.ac.kr/	
	문헌정보학과	○	○	http://widit.knu.ac.kr/lis	
	사회복지학부	사회복지정책및행정	○	○	http://knusw.knu.ac.kr/
		사회복지실천	○	○	
	신문방송학과	○	○	http://masscom.knu.ac.kr/	
	경제학과	○	○	http://econ.knu.ac.kr/eng/index.php	
	무역학과	○	○		
	경영학부	○	○	http://biz.knu.ac.kr/eng/	
	농업경제학과	○	○	http://agec.knu.ac.kr/	
	행정학과	○	○	http://puad.knu.ac.kr/	
	교육학과	○	○	http://edu.knu.ac.kr/	
	윤리교육학과	○	○	http://ethedu.knu.ac.kr/	
	국어교육학과	×	○	http://koredu.knu.ac.kr/	
	영어교육학과	×	○	http://enged.knu.ac.kr/	
	사회교육학과	×	○	http://hisedu.knu.ac.kr/ http://geoedu.knu.ac.kr/ http://ilsa.knu.ac.kr/	
	법학과	○	×	http://lawschool.knu.ac.kr/	
법학전문대학원	법학과	×	○	http://lawschool.knu.ac.kr/	
자연과학계열 (대구캠퍼스)	수학부	○	○	http://math.knu.ac.kr/	
	물리학과	○	○	http://physics.knu.ac.kr/eng/	
	화학학과	○	○	http://chem.knu.ac.kr/	
	생명과학부	○	○	http://bio.knu.ac.kr/index.do	
	지질학과	○	○	http://geology.knu.ac.kr/	
	통계학과	○	○	http://stat.knu.ac.kr/eng/	
	천문대기과학과	○	○	http://han1.knu.ac.kr/xe/index.php	
	해양학과	○	×	http://ocean.knu.ac.kr/	
	응용생명과학부	식물생명과학전공	○	○	https://webbuild.knu.ac.kr/~pbs/index.htm
		농화학전공	○	○	http://kac.knu.ac.kr/
		응용생물학전공	○	○	http://agbl.knu.ac.kr/
	식품공학부	식품생물공학전공	○	○	http://foodbio.knu.ac.kr/
		식품소재공학전공	○	○	
		식품응용공학전공	○	○	
	원예학과	○	○	http://horti.knu.ac.kr/	
농업토목공학과	○	○	http://acen.knu.ac.kr/		

계열	학과/학부(전공)	모집과정		비고 (홈페이지) black: English / red: Korean	
		석사	박사		
	생물산업기계공학과	○	○	http://bime.knu.ac.kr/	
	바이오섬유소재학과	○	○	http://biofiber.knu.ac.kr/	
	임학과	○	○	http://forestry.knu.ac.kr/	
	임산공학과	○	○	http://wood.knu.ac.kr/	
	조경학과	○	○	http://land.knu.ac.kr/main/index.html	
	아동가족학과	○	○	http://child.knu.ac.kr/	
	의류학과	○	○	http://fashion.knu.ac.kr/	
	식품영양학과	○	○	http://fsnu.knu.ac.kr/	
	간호학과	○	○	http://nurs.knu.ac.kr/eng/	
	과학교육학과	○	○	http://physed.knu.ac.kr/ http://chemedu.knu.ac.kr/ http://bioedu.knu.ac.kr/ http://earthed.knu.ac.kr/	
	의과학과	○	○	http://med.knu.ac.kr/eng/	
	치위생학과	○	○	https://dent.knu.ac.kr/eng/main/main.jsp	
	약학과	○	○	http://pharmf.knu.ac.kr/eng/	
	가정교육학과	×	○	http://homeedu.knu.ac.kr/	
	수학교육학과	×	○	http://mathedu.knu.ac.kr/	
	보건학과	×	○	http://med.knu.ac.kr/eng/	
	공학계열 (대구캠퍼스)	전자공학부	○	○	http://see.knu.ac.kr/eng/
전기공학과		○	○	http://electric.knu.ac.kr/	
컴퓨터학부		○	○	http://computer.knu.ac.kr/eng/main/index.html	
기계공학과		○	○	http://eng.knu.ac.kr/english/02_major/major_01.html?code1=c11369127007	
섬유시스템공학과		○	○	http://eng.knu.ac.kr/english/02_major/major_02.html?code1=c11369130776	
응용화학공학부		응용화학전공	○	○	http://eng.knu.ac.kr/english/02_major/major_02.html?code1=c11369130675
		화학공학전공	○	○	http://chemeng.knu.ac.kr/eng/index
		고분자공학전공	○	○	http://polymer.knu.ac.kr/
건축학과		○	○	http://eng.knu.ac.kr/english/02_major/major_01.html?code1=c11369127079	
건설환경에너지공학부		건축공학전공	○	○	http://eng.knu.ac.kr/english/02_major/major_01.html?code1=c11369127079&code2=c21369127226
		토목공학전공	○	○	http://eng.knu.ac.kr/english/02_major/major_01.html?code1=c11369127079&code2=c21369127281
		환경공학전공	○	○	http://eng.knu.ac.kr/english/02_major/major_02.html?code1=c11369130822
신소재공학부		에너지공학전공	○	○	http://eng.knu.ac.kr/english/02_major/major_01.html?code1=c11369127305
		금속신소재공학전공	○	○	http://metal.knu.ac.kr/english/html/main.html
		전자재료공학전공	○	○	http://eng.knu.ac.kr/english/02_major/major_01.html?code1=c11369013385&code2=c21369126665
기후변화학과		○	○	http://climate.knu.ac.kr/	
예체능계열 (대구캠퍼스)		음악학과	○	○	http://music.knu.ac.kr/
	국악학과	○	○	http://kmusic.knu.ac.kr/	
	미술학과	○	○	http://arts.knu.ac.kr/	
	체육학과	○	○	http://sport.knu.ac.kr/	
	디자인학과	○	○	http://vcd.knu.ac.kr/	
의학계열 (대구캠퍼스)	의학과	○	○	http://med.knu.ac.kr/eng/	
	수의학과	○	○	http://vet.knu.ac.kr/	
	치위생학과	○	○	https://dent.knu.ac.kr/eng/main/main.jsp	

계열	학과/학부(전공)	모집과정		비고 (Homepage) black: English / red: Korean
		석사	박사	
자연과학계열 (상주캠퍼스)	생태과학과	○	○	http://ecopre.knu.ac.kr/
	축산 BT학과	○	○	http://ani.knu.ac.kr/
	생태환경시스템학과	○	○	http://sees.knu.ac.kr/
	식품외식산업학과	○	×	http://ffsi.knu.ac.kr/
공학계열 (상주캠퍼스)	자동차공학과	○	○	http://auto.knu.ac.kr/
	건설방재공학과	○	○	http://disaster.knu.ac.kr/
	소프트웨어학과	○	×	http://se.knu.ac.kr/
	섬유패션디자인학과	○	×	http://textile.knu.ac.kr/
	나노소재공학과	○	×	http://nanosj.knu.ac.kr/
정밀기계공학과	○	×	http://pme.knu.ac.kr/	
예체능 계열 (상주캠퍼스)	레저스포츠학과	○	○	http://dols.knu.ac.kr/

II. KGSP 지원서 접수(대학추천)

1. 기간: 2019년 2월 1일 ~ 3월 18일

2. 주소: (41566) 대한민국 대구시 북구 80 경북대학교 국제교류처 GP 608

3. 문의처:

(Tel: +82-53-950-2433 / Fax:+82-53-950-2419 / E-mail: bootae@knu.ac.kr)

III. 유의사항 및 생활안내

1. 전형 일정

구분	일정	비고
지원서류 접수	2019년 2월 01일~3월 18일	국제교류처로 우편/방문 접수
서류 심사	2019년 3월 19일~3월 20일	국제교류처
학과 심사	2019년 3월 21일~3월 29일	서류 및 면접 심사
전형위원회 심사 추천	2019년 4월 01일~4월 05일	추천대상자 선발(1차 선발)
국립국제교육원 선발	2019년 4월 말	2차 선발
2차 합격자 발표	2019년 5월 초	국립국제교육원 홈페이지
공관추천 후보자 심사	2019년 5월	학과 면접심사 등
최종 합격자 발표	2019년 6월 중순	국립국제교육원 홈페이지

2. 지원자격

- ① 지원자 및 부모 모두 외국 국적을 가진 외국인
- ② 2019년 9월 1일 기준 만40세 미만인 자(1979.9.1. 이후 출생자)
※ ODA 수원국 현직교수는 만45세 미만인 자(1974.9.1. 이후 출생자)
- ③ 2019년 8월 31일 기준 학사, 석사, 박사 학위 취득자 혹은 취득예정자
※ 한국 내 대학(원)에서 학위과정 졸업자는 지원 불가.
단, KGSP 졸업(예정)자는 지원 가능함.
- ④ 최종학교 전학년 성적 평균평점(GPA) B이상(2.64/4.0만점), 백점 만점의 80% 이상, 또는 이와 동등 이상의 성적이 있다고 인정되는 자

3. 제출 서류

- ① 제출서류 : 원본 1부
- ② 사본으로 서류를 제출할 경우 발급기관의 원본 대조를 받아야 함
- ③ 졸업예정자는 졸업예정증명서를 제출해야 하며, 2019.8.31.까지 졸업증명서를 제출해야 함.
- ④ 성적이 GPA형식으로 나타나 있지 않은 경우, 4.0, 4.3, 4.5, 혹은 5.0 스케일의 변환 성적증명서를 첨부할 것
※ <http://www.foreigncredet.com>, <http://www.wes.org> 제공자료 인정
- ⑤ 성적에 대한 출신대학의 석차증명서 제출 가능
- ⑥ 모든 서류는 영어나 한국어로 작성해야 하며, 이외의 언어로 되어 있는 경우 반드시 공증번역본을 제출하여야 함
- ⑦ 소정양식 이외 서류는 우측 상단에 서류명 라벨을 부착할 것
(예: ⑧학사학위증명서)
- ⑧ 서류는 집게나 클립을 사용하여 묶을 것(스테이플러 사용하지 말 것)
- ⑨ 지원 시 제출한 서류 및 기록물은 반환하지 않음

제 출 서 류	석사과정	박사과정	연구과정
1. 지원서	○	○	○
2. 자기소개서	○	○	○
3. 학업계획서(학위과정)/연구계획서(연구과정)	○	○	○
4. 추천서 2부	○	○	○
5. 연구과정 장학생 추천 지원 계획서	-	-	○
6. 서약서	○	○	○
7. 자가 건강진단서	○	○	○
8. 학사학위(예정)증명서	○	○	-
9. 학사과정 성적증명서	○	○	-
10. 석사학위(예정)증명서	-	○	○
11. 석사과정 성적증명서	-	○	○
12. 박사학위(예정)증명서(박사후연구과정지원자)	-	-	○
13. 박사과정 성적증명서(박사후연구과정지원자)	-	-	○
14. 경력증명서(연구과정지원자)	-	-	○
15. 지원자, 부모 국적 증명서	○	○	○
16. 입양인 사실 확인서(해외 한국입양인의 경우)	○	○	○
17. 한국어, 영어 능력 증명서(해당자)	△	△	△
18. 발표논문(해당자)	△	△	△
19. 수상실적(해당자)	△	△	△
20. 여권사본 (2차 합격 후 제출 가능)	○	○	○

4. 전형방법 및 유의사항

- ① 모집단위(학과)별로 지원자의 성적증명서, 자기소개서, 학업계획서, 추천서, 어학능력, 연구실적, 인터뷰 등을 통해 종합적으로 수험능력 심사 평가
- ② 한국어능력성적(TOPIK), 영어능력성적(TOEFL, IELTS) 취득자 우대
- ③ 서류 내용이 부정확하거나 미비된 경우에는 심사대상에서 제외함
- ④ 의학과와 치의학과는 해당 전공자만 지원가능함
- ⑤ 입학후 학과(전공) 변경 불가

5. 생활안내

- ① 기숙사 이용료 : 약 300,000원/월 (2인 1실, 식사회수 선택제)
- ② 입주 희망자 전원 기숙사 입주 가능
- ③ 기숙사 홈페이지 : dorm.knu.ac.kr 문의메일 : housing@knu.ac.kr
- ④ 도서관 장서 보유량 국내 대학 2위
- ⑤ 외국인 학생 학위논문 작성 워크숍 및 멘토링 프로그램 운영
- ⑥ 다양한 문화체험 프로그램 제공

6. 대학소개



연혁

- 1946년 국립대학 승격(대구사범대학, 대구의과대학, 대구농과대학)
- 1951년 국립 경북대학교로 개편(사대, 의대, 농대, 문리대, 법대)
- 1953년 대학원 설립
- 2019년 현재 17개 단과대학, 2개 학부, 12개 대학원



규모

- 전체 학생 수 : 36,067명
- 학부생 : 29,848명
- 대학원생 : 6,219명
- 외국인 유학생 : 1,840명
- 전임 교원 : 1,174명
- 행정직원 : 1,188명
- 캠퍼스 : 대구 3곳, 상주 1곳
- 연구센터 : 124개



위치

- KNU는 대구광역시에 위치, 한국 제3의 도시, 인구 약 250만명
- 기차로 서울에서 2시간 거리, Samsung과 LG 등 주요 기업과 UNESCO 세계 유적지인 경주와 해인사 등이 인근에 있음
- 3명의 한국 대통령이 출생한 지역이며, 그중 한 명이 KNU졸업자임



특성화 학과

- 전자공학: 반도체소자, 이동통신
- 경 영 학: AACSB 인증 교육
- 농 학: 응용생명과학
- 치 의 학: 구강보건학
- 물 리: 입자물리학
- 식품공학: 식품과학
- 기계공학: 로봇·자동화
- 화 학: 융합화학
- 의 학: 임상의학
- 약 학: 약품미생물학



특 성

- 대한민국 대표 국립 대학교
- ‘베스트 글로벌 대학’ 평가, 국립대 1위, 국내 10위, US뉴스&월드리포트(2018)
- 라이덴랭킹 세계 상위 1% 논문비율, 국립대 1위, 국내 8위(2017-2018)
- 세계대학랭킹센터(CWUR) 대학평가, 국립대 1위, 국내 8위(2017)
- QS 세계 대학 취업능력 랭킹, 국립대 1위, 국내 6위(2017)
- 교육부 ‘교육국제화역량인증제’ 인증 획득(2015~2020)
- 사범대학, 중등교원 임용시험 합격률 전국 최고 수준(2009-2017)
- 의학·치의학전문대학원, 약학대학 국가시험 합격률 100%(2015)
- ‘베스트 글로벌 대학교 평가’ 국내 8위, US 뉴스(2014)
- 교육부 ‘교육역량강화사업’ 최고 지원액 유치(2009-2011, 2013)
- 제47회 공인회계사시험 26명 합격, 지역거점 대학 1위(2012)
- 교원당 논문 수 평가 국내 대학 5위(QS 아시아 대학평가, 2012)
- 식품영양학과 중앙일보 학과평가 1위(2012)
- 물리학과 SCI 논문게재 수 국내 1위(2012)
- 졸업생 3천명이상 지역거점 국립대 취업률 2년 연속 1위(2011-2012)
- 경영학부 AACSB 인증 획득(2011)
- 삼성전자/LG전자 임원출신 대학 순위 국내 4위/3위(2011)

<지원서류 보낼 곳>:

(41566) 대한민국 대구광역시 북구 대학로 80, 경북대학교 국제교류처 GP 608
(수신인: 김부태)

Kyungpook National University

■ Address: Office of International Affairs, 80 Daehakro, Bukgu, Daegu 41566, Korea

■ Website: www.knu.ac.kr, <http://en.knu.ac.kr>

I. Academic Programs (Graduate)

Division	Department / School		Course of Study		Remarks (websites) black: English / red: Korean	
			Master's	Doctoral		
Humanities / Social Sciences (Daegu Campus)	Korean Language & Literature		○	○	http://korean.knu.ac.kr/eng/	
	English Language & Literature		○	○	http://english.knu.ac.kr	
	History		○	○	http://knuhistory.cafe24.com/eng/	
	Philosophy		○	○	http://philosophy.knu.ac.kr/	
	French Language & Literature		○	○	http://france.knu.ac.kr/	
	German Language & Literature		○	○	http://german.knu.ac.kr/	
	Chinese Language & Literature		○	○	http://chinese.knu.ac.kr/eng/	
	Archaeology & Anthropology		○	○	http://aran.knu.ac.kr/graduate/edu.htm	
	Japanese Language & Literature		○	○	http://japan.knu.ac.kr/	
	Korean Literature in Chinese Characters		○	○	http://hanmun.knu.ac.kr/	
	Russian Language & Literature		○	○	http://knurussian.kr/	
	Political Science		○	○	http://politics.knu.ac.kr/	
	Sociology		○	○	http://socio.knu.ac.kr/	
	Geography		○	○	http://geog.knu.ac.kr	
	Psychology		○	○	http://psy.knu.ac.kr/	
	Library & Information Science		○	○	http://lis.knu.ac.kr http://widit.knu.ac.kr/lis	
	Division of Social Welfare		Social Welfare Policy & Administration	○	○	http://knusw.knu.ac.kr/
			Social Work Practice	○	○	
	Mass Communication		○	○	http://masscom.knu.ac.kr/	
	Economics		○	○	http://econ.knu.ac.kr/eng/index.php	
	International Trade		○	○		
	School of Business Administration		○	○	http://biz.knu.ac.kr/eng/	
	Agricultural Economics		○	○	http://agec.knu.ac.kr/	
	Public Administration		○	○	http://puad.knu.ac.kr/	
	Education		○	○	http://edu.knu.ac.kr/	
	Ethics Education		○	○	http://ethedu.knu.ac.kr/	
	Korean Language Education		×	○	http://koredu.knu.ac.kr/	
	English Language Education		×	○	http://enged.knu.ac.kr/	
	Social Studies Education		×	○	http://hisedu.knu.ac.kr/ http://geoedu.knu.ac.kr/ http://iisa.knu.ac.kr/	
	Law		○	×	http://lawschool.knu.ac.kr/	
	Law School	Law		×	○	http://lawschool.knu.ac.kr/
	Natural Sciences (Daegu Campus)	School of Mathematics		○	○	http://math.knu.ac.kr/
Physics		○	○	http://physics.knu.ac.kr/eng/		
Chemistry		○	○	http://chem.knu.ac.kr/		
School of Life Science		○	○	http://bio.knu.ac.kr/index.do		
Geology		○	○	http://geology.knu.ac.kr/		
Statistics		○	○	http://stat.knu.ac.kr/eng/		
Astronomy & Atmospheric Science		○	○	http://hanl.knu.ac.kr/x/index.php		
Oceanography		○	×	http://ocean.knu.ac.kr/		
Applied Biosciences		Plant Biosciences	○	○	https://webuild.knu.ac.kr/~pbs/index.htm	
		Agricultural Chemistry	○	○		
Food Science & Biotechnology		Applied Biology	○	○	http://agbl.knu.ac.kr/	
		Food Biotechnology	○	○	http://foodbio.knu.ac.kr/	
		Food Biomaterials	○	○		
		Food Application Technology	○	○		
Horticulture		○	○	http://horti.knu.ac.kr/		
Agricultural Civil Engineering		○	○	http://acen.knu.ac.kr/		
Bio-industrial Machinery Engineering		○	○	http://bime.knu.ac.kr/		
Bio-fibers and materials Science		○	○	http://biofiber.knu.ac.kr/		

Division	Department / School	Course of Study		Remarks (websites) black: English / red: Korean	
		Master's	Doctoral		
	Forestry	○	○	http://forestry.knu.ac.kr/	
	Wood Science & Technology	○	○	http://wood.knu.ac.kr/	
	Landscape Architecture	○	○	http://land.knu.ac.kr/main/index.html	
	Child & Family Studies	○	○	http://child.knu.ac.kr/	
	Clothing & Textiles	○	○	http://fashion.knu.ac.kr/	
	Food Science & Nutrition	○	○	http://fsnu.knu.ac.kr/	
	Nursing	○	○	http://nurs.knu.ac.kr/eng/	
	Science Education	○	○	http://physed.knu.ac.kr/ http://chemedu.knu.ac.kr/ http://bioedu.knu.ac.kr/ http://earthed.knu.ac.kr/	
	Biomedical Science	○	○	http://med.knu.ac.kr/eng/	
	Dental science	○	○	https://dent.knu.ac.kr/eng/main/main.jsp	
	Pharmacy	○	○	http://pharmpf.knu.ac.kr/eng/	
	Home Economics Education	×	○	http://homeedu.knu.ac.kr/	
	Mathematics Education	×	○	http://mathedu.knu.ac.kr/	
	Public Health	×	○	http://med.knu.ac.kr/eng/	
Engineering (Daegu Campus)	School of Electronics Engineering	○	○	http://see.knu.ac.kr/eng/	
	Electrical Engineering	○	○	http://electric.knu.ac.kr/	
	School of Computer Science and Engineering	○	○	http://computer.knu.ac.kr/eng/main/index.html	
	Mechanical Engineering	○	○	http://eng.knu.ac.kr/english/02_major/major_01.html?code1=c11369127007	
	Textile System Engineering	○	○	http://eng.knu.ac.kr/english/02_major/major_02.html?code1=c11369130776	
	School of Applied Chemical Engineering	Applied Chemistry	○	○	http://eng.knu.ac.kr/english/02_major/major_02.html?code1=c11369130675
		Chemical Engineering	○	○	http://chemeng.knu.ac.kr/eng/index
		Polymer Science & Engineering	○	○	http://polymer.knu.ac.kr/
	Architecture	○	○	http://eng.knu.ac.kr/english/02_major/major_01.html?code1=c11369127079	
	School of Architectural, Civil, Environmental and Energy Engineering	Architectural Engineering	○	○	http://eng.knu.ac.kr/english/02_major/major_01.html?code1=c11369127079&code2=c21369127226
		Civil Engineering	○	○	http://eng.knu.ac.kr/english/02_major/major_01.html?code1=c11369127079&code2=c21369127281
		Environmental Engineering	○	○	http://eng.knu.ac.kr/english/02_major/major_02.html?code1=c11369130822
		Energy Engineering	○	○	http://eng.knu.ac.kr/english/02_major/major_01.html?code1=c11369127305
	School of Materials Science and Engineering	Materials Science & Metallurgical Engineering	○	○	http://metal.knu.ac.kr/english/html/main.html
Electronic Materials Engineering		○	○	http://eng.knu.ac.kr/english/02_major/major_01.html?code1=c11369013385&code2=c21369126665	
Climate Change	○	○	http://climate.knu.ac.kr		
Music & Arts & Physical Education (Daegu Campus)	Music	○	○	http://music.knu.ac.kr/	
	Korean Classical Music	○	○	http://kmusic.knu.ac.kr/	
	Fine Arts	○	○	http://arts.knu.ac.kr/	
	Design	○	○	http://vcd.knu.ac.kr/	
	Physical Education	○	○	http://sport.knu.ac.kr/	
Medicine (Daegu Campus)	Medicine	○	○	http://med.knu.ac.kr/eng/	
	Dentistry	○	○	https://dent.knu.ac.kr/eng/main/main.jsp	
	Veterinary Medicine	○	○	http://vet.knu.ac.kr/	
Natural Sciences (Sangju Campus)	Ecology Science	○	○	http://ecopre.knu.ac.kr/	
	Animal BT Science	○	○	http://ani.knu.ac.kr/	
	Ecology and Environmental System	○	○	http://sees.knu.ac.kr/	
	Food and Food-service Industry	○	×	http://ffsi.knu.ac.kr/	
Engineering	Automotive Engineering	○	○	http://auto.knu.ac.kr/	

Division	Department / School	Course of Study		Remarks (websites) black: English / red: Korean
		Master's	Doctoral	
(Sangju Campus)	Constructional Disaster Prevention and Environmental Engineering	○	○	http://disaster.knu.ac.kr/
	Software	○	×	http://se.knu.ac.kr/
	Textile & Fashion Design	○	×	http://textile.knu.ac.kr/
	Nano & Materials Science and Engineering	○	×	http://nanosj.knu.ac.kr/
	Precision Mechanical Engineering	○	×	http://pme.knu.ac.kr/
Sports (Sangju C.)	Leisure Sports	○	○	http://dols.knu.ac.kr/

II. KGSP application (University Quota)

1. Application Period: February 1, 2019 ~ March 18, 2019

2. Postal address for application: 80 Daehakro, Bukgu, Daegu, 41566, Korea,
Office of International Affairs, Kyungpook National University

3. Contact:

–Phone: 053-950-2433 / FAX: 053-950-2419 / E-mail: bootae@knu.ac.kr

III. Important Notes & Campus Guide

1. Admission Schedule

Schedule	Date	Notes
Submission of application documents	2019. 2. 01 ~ 3. 18	Office of International Affairs, KNU (by post or in person)
Application documents screening	2019. 3. 19 ~ 3. 20	Office of International Affairs
Department screening	2019. 3. 21 ~ 3. 29	Document examination, Interview
Admissions Committee Screening	2019. 4. 01 ~ 4. 05	1 st Selection
Selection by the NIIED	2019. late April	2 nd Selection
Notification of selection results(2nd)	2019. early May	http://www.studyinkorea.go.kr/en
Screening for candidates via Korean Embassy	2019. during May	Document examination, Interview
Notification of selection results(Final)	2019. mid-June	http://www.studyinkorea.go.kr/en

2. Qualifications

- ① The applicant and his/her parents must hold foreign citizenships.
- ② Applicants must be under 40 years of age as of Sep. 1st, 2019 (born after Sep. 1st, 1979).
- ③ Applicants must hold a Bachelor's or Master's degree as of August 31st of the selection year(2019).
 - * Applicants who have graduated from an university in Korea are not eligible for the KGSP. *But those who have graduated from degree programs in Korea through KGSP can apply for this program.*
- ④ Applicants must maintain a grade point average (GPA) of at least 2.64 on a 4.0 scale, 2.80 on a 4.3 scale, 2.91 on a 4.5 scale, or grades/marks/score of 80% or higher from the previously attended institution.

3. Required Documentations

Required Documents List	Master	Doctor	Researcher
1. Application Form	○	○	○
2. Letter of Self Introduction	○	○	○
3. Statement of Purpose (for degree program)	○	○	-
4. Research Proposal (for research program)	-	-	○
5. TWO Letters of Recommendation	○	○	○
6. Supporting Plan for Research Program Applicants	-	-	○
7. KGSP Applicant Pledge	○	○	○
8. Personal Medical Assessment	○	○	○
9. Bachelor's Diploma or Certificate of Degree: original copy	○	○	-
10. Bachelor's Transcript: original copy	○	○	-
11. Master's Diploma or Certificate of Degree: original copy	-	○	○
12. Master's Transcript: original copy	-	○	○
13. Doctoral Diploma or Certificate of Degree: original copy	-	-	○
14. Doctoral Transcript: original copy	-	-	○
15. Certificate of Employment: original copy	-	-	○
16. Applicant's Proof of Citizenship	○	○	○
17. Parents' Proof of Citizenship	○	○	○
18. Certificate of Korean Citizenship Renunciation (only for holders)	optional	optional	optional
19. Adoption Documents (only for overseas Korean adoptees)	optional	optional	optional
20. Certificate of Valid TOPIK, if available	△	△	△
21. Certificate of Valid English Proficiency Test, if available	△	△	△
22. Published papers, if available.	△	△	△
23. Awards, if available.	△	△	△
24. Applicant's Passport Copy (after 2 nd round of selection)	○	○	○

*Applicants can submit the passport copy after 2nd R. of selection / *△ marks : If available

- ① Required documents : One set of the original documents
- ② Original documents should be submitted. In case of submitting copied documents inevitably, applicants must submit the notarized or apostilled copies of the original version.
- ③ Applicants who are expected to graduate from their institutions by August 31st, 2019 first must submit the certificate(or official letter) of the expectant graduation issued by the institution.
- ④ If the transcript is not indicated in grade point average(GPA), attachment of transcript converted into 4.0, 4.3, 4.5, or 5.0 scale is required.
(KNU can accept the result issued from <http://www.foreigncredit.com> or <http://www.wes.org>) (paid site).
- ⑤ If the transcript is difficult to convert into percentages, attachment of rank-certificate from the attended institution is required.
- ⑥ Documents not in English or Korean must be accompanied by a complete and accurate English or Korean translation certified by the issuing institution.

- ⑦ Each required document must be numbered and labeled on the top right corner.(Example: 9. Bachelor' s degree certificate)
- ⑧ Bind the documents only with clips or binder clips (**Do not use stapler**).

4. Important Notes

- ① Screening is based on the applicant's transcripts, personal statement, study plan, recommendation letters, language proficiency(Korean and English), papers, and interview by the relevant department.
- ② Applicants who have the Korean language certificate of TOPIK or English certificate of TOEFL, IELTS will get advantages.
- ③ Applicants should choose only one track among University or Embassy. Dual application by more than one organization is not acceptable.
- ④ Submitted documents will not be returned to the candidates.
- ⑤ Incomplete or incorrect documents are subject to rejection by KNU & NIIED.(Even after entry to Korea)
- ⑥ For Department of Medicine and Department of Dentistry, only those who have degrees or medical doctor's/dentist's license in the majors can apply.
- ⑦ After admission, it is not possible to change the major or department.

5. University Life

- ① Dormitory Fee : Approximately 300,000Won/Month
- ② All KGSP scholars will be given a chance to live in the dormitory.
- ③ Dormitory Facilities
 - Room type: 2-bed room
 - Serving 3 meals a day(optionally available)
 - Website : dorm.knu.ac.kr
 - E-mail : housing@knu.ac.kr
- ④ KNU ranked at 2nd in Korea with the number of books owned by the University's library (2010).
- ⑤ KNU Writing Center holds the Seminar for thesis writing every semester for the international students.
- ⑥ The Office of International Affairs in KNU provides various opportunities to experience Korean culture for international students.

6. About KNU



History

- 1946. Colleges of Education, Medicine, and Agriculture in Daegu upgraded to National Colleges.
- 1951. Colleges of Education, Medicine, Agriculture, Liberal Arts and Sciences, Law and Political Sciences were combined to create Kyungpook National University.
- 1953. First Graduate School was established.
- 2019. KNU is comprised of 19 Colleges & schools, 12 graduate schools



Location

- KNU is located in the city of Daegu, the third largest city in South Korea with a population of approximately 2.5 million.
- Less than 2 hours from Seoul by express train.
- Three presidents of Korea were born in this region, one of them is a KNU graduate.



Size & Scope

- 36,067 students in total
- 6,218 graduate students
- 1,174 full-time faculty members
- 4 campuses(Daegu: 3, Sangju: 1)
- 19 colleges and schools
- 29,848 undergraduate students
- 1,840 international students
- 1,188 administrative staff
- 12 graduate schools
- 124 research centers



Specialized Departments

- Electronics Engineering : Semiconductor Devices & Systems
- Electronics Engineering : Mobile Communication & Networks
- Physics : High Energy & Nano Physics
- Chemistry : Convergence Chemistry
- Food Science and Technology : Food Science
- Mechanical Engineering : Robotics & Automation
- Business Administration : AACSB-accredited Education
- Agronomy : Applied Bioscience
- Physics : Particle Physics
- Medicine : Clinical Medicine
- Dentistry : Dental Health
- Pharmacy : Pharmaceutical Microbiology



Affordable Costs

- US\$4,000~8,000 graduate tuition(per year)
- US\$3,000 on-campus room & board(per academic year)
- 80% of international graduate students receive scholarships



Honors of KNU

- The best national university representing Korea: Ranked among the top Korean national universities
- US News and World Report ranked KNU as 1st among Korean national

- universities and 10th in Korea in the ‘Best Global University’ category(2018)
- Leiden Rankings(top 1% citation rate) placed KNU 8th in Korea and 1st among national universities in the areas of biomedical and health science(2017–2018)
 - CWUR ranked KNU at 1st among Korean national universities and 8th in Korea(2017)
 - QS ranked KNU as 1st among Korean national universities and 6th in Korea in graduate employability rankings(2017)
 - Awarded IEQAS Accreditation by Korean Ministry of Education(2015–2020)
 - Ranked among top universities in Korea for rate of successful secondary school teacher recruitment examination applicants (2009–2017)
 - Recorded as having a 100% passing rate of alumni in National Examinations in Medicine, Dentistry, and Pharmacy (2015)
 - Ranked 1st among Korean national universities and 8th among Korean universities in ‘Best Global Universities’ by US News & World Report(2014)
 - Ranked as No.1 recipient of funds awarded in the Education Empowerment Project by the Korean Ministry of Education(2009–2011, 2013)
 - Ranked first among large regional universities, with 26 graduates passing the 47th public accountant exam(2012)
 - Ranked 5th in number of theses per faculty by QS Asian University Ranking Assessment by Chosun Ilbo (2012)
 - Department of Food Science & Nutrition ranked top among related departments at Korean universities (2012 Joong–ang Ilbo University Ranking)
 - Department of Physics confirmed as the top ranking department in production of SCI standard articles in Korea (2012)
 - Ranked first amongst large regional colleges in graduate employment for 2 consecutive years (2011–2012)(Ministry of Education, among A–group schools that have over 3,000 graduates)
 - International Accreditation: ABEEK (Engineering) and AACSB (Business)
 - Ranked 4th and 3rd nationwide in number of Samsung and LG executives(Korean Business)(2011)

<Postal Address for Application>:

Kyungpook National University, Office of International Affairs, Global Plaza 608,
80 Daehakro, Bukgu, Daegu, 41566, South Korea. (Addressee: Kim Boo Tae)

경 성 대 학 교

■ 주소: 48434 부산광역시 남구 수영로 309 (대연동)

■ 웹사이트: www.ks.ac.kr

I. 대학 소개

1. 연혁

경성대학교는 1955년에 "기독교 정신"으로 설립된 명문사학입니다. 본교는 21세기 실용주의적 인재를 육성하고, 차별화된 교육시스템을 도입, 우수한 스타 인재 배출, 도심형 정보 캠퍼스 확립, 멀티미디어 특성화 선도, 인력양성사업의 메카, 실질적인 국제교류의 활성화 등으로 괄목하게 발전하여 명문대학으로 성장하고 있습니다.

2. 특성

경성대학교는 대한민국의 두 번째 도시인 부산에 위치하고 있다. 부산은 대한민국에서 가장 아름다운 두 개의 해수욕장인 해운대와 광안리 해수욕장이 위치하고 있다. 경성대학교는 부산의 중심에 있으며, 도심형 캠퍼스로서, 안전하고 지역친화적이며 학교 입구에 지하철역과 버스 정류소가 있어 교통이 매우 편리하다. 부산은 대한민국 제1의 항구도시이자 부산국제영화제, 부산비엔날레, 부산불꽃축제 등 세계적으로 유명한 각종 이벤트 및 축제가 열리는 국제적인 문화관광도시이다.

II. 모집 요강

1. 모집 학과:

계열	학과	세부 전공	전공분야		비고
			석사	박사	토픽점수
인문사회	국어국문학과	국어학, 국문학, 국어교육	○	○	5급 이상
인문사회	영어영문학과	영어학, 영문학	○	○	3급 이상
인문사회	중어중문학과	중어학, 중문학, 중국문화학	○	○	3급 이상
인문사회	역사학과	역사학	○	X	3급 이상
인문사회	문헌정보학과	문헌정보학	○	X	3급 이상
인문사회	교육학과	평생교육 및 인적자원개발, 노년행복교육학	○	○	3급 이상
인문사회	유아교육학과	유아교육학	○	○	3급 이상
인문사회	법학과	공법, 형사법, 민사법, 상사법	○	○	3급 이상
인문사회	행정학과	행정학	○	○	3급 이상
인문사회	경제통상학과	이론경제학, 부동산금융, 노동관계, 국제경제, 무역경영, 국제경영	○	○	3급 이상
인문사회	경영학과	인사조직, 마케팅, 재무관리, 서비스 경영, 회계, 경영정보	○	○	3급 이상
인문사회	호텔관광·외식경영학과	호텔관광경영전공, 외식서비스경영전공	○	○	3급 이상
인문사회	신학과	신학	○	X	3급 이상
인문사회	언론홍보학과	저널리즘, 방송영상, 광고홍보	○	○	3급 이상
자연과학	화학과	유기화학, 물리화학, 무기화학, 분석화학, 생화학	○	○	3급 이상

자연과학	생명과학과	생명과학	○	○	3급 이상
자연과학	물리치료학과	물리치료학	○	○	3급 이상
자연과학	약학과	약학, 임상약학, 약품화학, 생명약학, 응용약학, 약품분석	○	X	3급 이상
공학	식품생명공학과	식품공학, 생명공학, 식품영양	○	X	3급 이상
공학	산업경영공학과	산업경영공학	○	X	3급 이상
공학	재료공학과	재료공학	○	X	3급 이상
공학	환경공학과	환경공학	○	X	3급 이상
공학	토목공학과	토목공학	○	X	3급 이상
공학	도시공학과	도시공학	○	X	3급 이상
공학	전기전자통신공학과	전기공학, 전자공학, 정보통신공학	○	X	3급 이상
공학	메카트로닉스공학과	메카트로닉스공학	○	X	3급 이상
공학	컴퓨터공학과	컴퓨터시스템	○	X	3급 이상
공학	소프트웨어학과	소프트웨어학	○	X	3급 이상
공학	기후변화정책학과	기후변화정책학	○	X	3급 이상
공학	디지털디자인학과	디자인, 영상, 미디어	○	X	3급 이상
예체능	음악학과	음악학(음악학, 예술경영), 연주학(피아노, 성악, 관현악, 지휘, 작곡, 피아노반주, 오르간)	○	X	3급 이상
예체능	미술학과	미술학	○	X	3급 이상
예체능	체육학과	인문사회과학, 자연과학	○	X	3급 이상
예체능	공예학과	금속공예디자인, 도자공예, 가구디자인, 텍스타일디자인	○	X	3급 이상
예체능	사진학과	사진학	○	X	3급 이상
예체능	연극영화학과	연기실기, 연출실기, 영화	○	X	3급 이상
예체능	패션디자인학과	패션디자인, 패션 및 뷰티마케팅, 직물 소재, 의복구성학, 복식사및복식심리	○	X	3급 이상

2. 입학 전형

○ 접수 기간: 2019.2.1. ~ 3.8

○ 접수절차 방법:

(1) 서류제출(sarahcho@ks.ac.kr) ≫ (2) 서류심사 ≫ (3) 서류심사 결과 발표 (학생 이메일로) ≫ (4) 서류심사 합격자, 1차 전화 면접(담당자) ≫ (5) 2차 전화 면접(교수님) ≫ (6) 최종결과 발표 ≫ (7) 원본 서류제출(최종 합격자만 해당)

3. 지원자 유의 사항

○ 지원 자격:

- 지원 대상: 지원자 본인과 부모 모두가 외국 국적을 가진 외국인
- 최종학교 전(全)학년 성적 평균 평점(GPA)이 B이상(3.0/4.0만점), 혹은 백점 만점으로 환산할 경우 80% 이상인 자

※성적을 GPA 또는 백분율로 환산하기 어려운 경우 출신대학의 성적에 대한 공식 적인 설명 자료가 필요함

○ 반드시 1개 추천기관을 통해서만 지원가능. 이중 지원하는 경우, 선발대상에서 제외

○ 지원 시 추천기관에 제출한 서류 및 기록물 일체는 반환하지 않음

- 제출 서류의 기재내용이 부정확하거나 구비서류가 미비된 경우에는 심사대상에서 제외하며, 합격 후 발견될 시 합격 취소됨
- 사본으로 서류를 제출할 경우 추천기관의 원본 대조를 받아야 함
- 자가건강체크리스트는 거짓 없이 기재하여야 하며, 합격 후 실시한 건강 검진에서 수확이 불가능할 정도로 판단되는 질병이 발견될 시 합격 취소
- 지원자는 진학이 확정되면 어떤 경우라도 학교를 변경할 수 없음

4. 기타 안내 사항

○ 기숙사(누리생활관)

고급스러운 품격이 느껴지는 15층 높이의 명품 건축물로 재학생은 물론 외국인 학생들이 함께 생활하는 경성대학교의 기숙사다. 제1누리생활관은 2인 1실(7.5평)을 기준으로 359실을 갖추고있어 718명을 수용할 수 있다. 제2누리생활관은 2인1실 총 316실, 620명을 수용할 수 있다. 실마다 설치한 최고급 기자재로 마감한 샤워실, 세면실이 있는 화장실, 냉난방 시설, 냉장고 등이 쾌적한 환경을 조성한다. 그 밖에 헬스장, 탁구장, 남녀세탁실, 다림질실, 식당, 매점, 우편실, 종합 휴게실, 인터넷카페, 파티룸, 학생 자치회사무실, 어학강의실, 세미나실, 각종 고시반, 강당, 휴게실, 명상실, 정독실 등 다양한 부대시설이 들어서있다. 제1누리생활관 15층에는 외국인 손님을 맞이할 수 있는 게스트룸이 있다.

○ 스포츠 센터

우리 대학교는 학생들의 건강한 대학생활 영위를 위하여 교내 스포츠 센터를 운영하고 있다. 스포츠 센터는 오존 필터링 시스템, 연수장치, 자외선 시설 설치로 인해 약품냄새가 전혀 없는 수영장, 유산소운동기구와 다양한 웨이트기구를 보유하고 있고, 유연성운동을 위한 스트레칭 공간이 마련되어있는 헬스장, 최고급 마루 바닥과 특수강화 안전유리벽으로 만들어진 스쿼시장, 원목 마루바닥 및 최적의 서라운드 음향시스템으로 구성되어있는 에어로빅실로 구성되어져있다.

○ 각종 편의 시설

우리 대학은 각종 학생 편의시설(각 학과 학회실, 남·여 휴게실, 야외 휴게실, 동아리방)과 복지시설(보건진료소, 은행, 우체국 외 21종 상점)

5. 연락처:

- 담당자 : 조선아
- 전화번호 : + 82-(0)51-663-4065
- 팩스 : + 82-(0)51-663-4069
- E-mail : sarahcho@ks.ac.kr
- 주소 : 경성대학교 제1누리생활관, 212호 국제교류팀,
48434 부산광역시 남구 수영로 309 (대연동)

Kyungsoong University

■ Address: 309 Suyeong-ro Daeyeondong, Namgu,
Busan, Republic of Korea 48434

■ Website: www.ks.ac.kr

I . Overview of the University

1. History

Kyungsoong University is one of a prestigious universities established in 1955 with a “Christian Spirit.” Kyungsoong University is developing into a reputable university by educating and fostering skillful individuals to meet the demands of the 21st century, introducing differentiated education system, leading students to become exceptional talented stars and with established urban campus, class-leading multimedia system, highly specialized and advanced training, substantial international exchanges, and more.

2. Strength about Campus Location

Kyungsoong University is located in Busan, the second largest city in Republic of Korea. Busan is a beautiful coastal city with two of the most famous beaches: Haeundae Beach and Gwangalli Beach. Kyungsoong’s campus is centrally, safely located, and it is an urban campus with convenient access to most of the transportation systems including bus, taxi, and subway. Students can study simultaneously have the opportunity to enjoy various events such as Busan International Film Festival (BIFF), Busan Sea Festival, Busan Fireworks Festival, Busan International Rock Festival, Busan Biennale, the New Year Festival, and other various festivals which are held every year.

II . Academics

1. Academic Programs

Field of Study	School/Department	Majors	Program		Required (at least)
			MA	PhD	
Humanities and Social Science	Korean Language & Literature	Korean Language & Linguistics, Korean Literature, Korean Education	○	○	TOPIK 5
	English Language & Literature	English Language & Linguistics, English Literature	○	○	TOPIK 3
	Chinese Language & Literature	Chinese Linguistics, Chinese Literature, Chinese Culture	○	○	TOPIK 3
	History	History	○	X	TOPIK 3
	Library & Information Science	Library and Information Service	○	X	TOPIK 3
	Education	Lifelong Education & Human Resource Development, Old Age Happiness Education	○	○	TOPIK 3
	Early Childhood Education	Early Childhood Education	○	○	TOPIK 3
	Law	Public Law, Criminal Law, Civil Law, Commercial Law	○	○	TOPIK 3
	Public Administration	Public Administration	○	○	TOPIK 3
	Economics and International Trade	Economic Theory, Real Estate Finance, Labor Relation, International Economics, Trade Management, International Business Management	○	○	TOPIK 3
	Business Administration	Personnel Organization, Marketing, Accounting, MIS, Financial Management, Service Management	○	○	TOPIK 3
	Hospitality & Tourism Management	Hospitality & Tourism Management, Food Service Management	○	○	TOPIK 3
	Theology	Theology	○	X	TOPIK 3
Mass Communication	Journalism, Broadcasting, Advertising	○	○	TOPIK 3	
Natural Science	Chemistry	Organic Chemistry, Physical Chemistry, Inorganic Chemistry, Analytical Chemistry, Biochemistry	○	○	TOPIK 3
	Life Sciences	Life Science(Biology)	○	○	TOPIK 3
	Physical Therapy	Physical Therapy	○	○	TOPIK 3
	Pharmacy	Pharmacy, Clinical Pharmacology, Medicinal Chemistry, Biological Pharmacy, Applied Pharmacy, Pharmaceutical Analysis	○	X	TOPIK 3
Engineering	Food Science & Biotechnology	Food Engineering, Biotechnology, Food Nutrition	○	X	TOPIK 3
	Industrial & Management Engineering	Industrial & Management Engineering	○	X	TOPIK 3
	Materials Science & Engineering	Materials Science & Engineering	○	X	TOPIK 3
	Environmental Engineering	Environmental Engineering	○	X	TOPIK 3
	Civil Engineering	Civil Engineering	○	X	TOPIK 3
	Urban Engineering	Urban Engineering	○	X	TOPIK 3
	Electrical, Electronic & Information Communication Engineering	Electrical Engineering, Electronics Engineering, Information Communication Engineering	○	X	TOPIK 3
	Mechatronics Engineering	Mechatronics Engineering	○	X	TOPIK 3
	Computer Engineering	Computer System	○	X	TOPIK 3
	Computer Science	Computer Science(Software)	○	X	TOPIK 3
	Climate Change Policy	Climate Change Policy	○	X	TOPIK 3
Digital Design	Design, Moving Image, Media	○	X	TOPIK 3	
Arts and Physical Education	Music	Musicology(Musicology, Arts Management), Musical Performance(Piano, Organ, Vocal Music, Orchestral Music, Conduction Technique, Composition)	○	X	TOPIK 3
	Fine Arts	Fine Arts(Painting)	○	X	TOPIK 3
	Physical Education	Physical Education	○	X	TOPIK 3
	Crafts	Crafts(Metal, Ceramic, Furniture, Textile)	○	X	TOPIK 3
	Photography	Photography	○	X	TOPIK 3
	Theater & Film	Film(Acting, Performance, Film)	○	X	TOPIK 3
	Fashion Design & Merchandising	Fashion Design, Fashion & Beauty Marketing, Textile Science, Clothing Construction, History of Costume & Psychology of Clothing	○	X	TOPIK 3

2. Application

○ Application Period: February 1 ~ March 8, 2019

○ Application Procedure:

(1) Submission of Scan Version of Documents(sarahcho@ks.ac.kr) ≫ (2) Application (Paper) Screening of Required Documents ≫ (3) Announcement of Application (Paper) Screening (via applicant's email) ≫ (4) Successful Candidates of Application (Paper) Screening Result, 1st Interview (by Manager in Charge) ≫ (5) 2nd Interview (by One of Departmental Professors) ≫ (6) Final 1st Round Result ≫ (7) Submission of Original Document by Post (only Final 1st Round Successful Candidates)

3. Important Notice

○ Eligibility for Application and Other Criteria:

– Both the applicant and his/her parents must not be a holder of Korean citizenship.

– Student has at least 3.0/4.0 GPA score, a B grade, (or) 80% out of 100% of his/her cumulate grade point average at the previous attended school.

※In case the student cannot convert his/her GPA to a 100 percentage, an official letter explaining of the school's grading system is necessary.

○ Students must apply through only one institution or through Korean Embassy. In case of multiple application, there is an automatic disqualification of scholarship at the 1st round application process.

○ Original documents will not be returned to any applicants.

○ Any required documents not submitted within the designated period of application or if there is any falsified information or submission of illegal documents, he/she will be immediately disqualified of scholarship at the 1st round application process.

Even after discovering upon student's arrival in Korea or while the student is studying in school, he/she will be immediately be asked to cancel the scholarship.

○ In case the original document cannot be submitted, a copy version of the document should be apostille or authorized/notarized by the a Notary Public.

○ The 'Personal Medical Assessment' on application should be filled out sincerely, and his/her scholarship may be cancelled during his/her study

based on the medical result that is considered severe based on institution's determination.

- Under any circumstances, the student cannot change institution during his/her study.

4. Dormitory & Other Facility

- On-Campus Dormitory (The Nuri Dormitory)

The luxurious 15-story dormitory accommodates local students as well as foreign students. In the first Nuri Dormitory, each dorm is shared by two students, and the building consists of 359 rooms with a capacity of 718 residents. In the second Nuri Dormitory, each dorm is shared by two students, and the building consists of 316 rooms with a capacity of 620 residents. Each room is equipped with high-quality furnishings, shower booth, toilet, heating • air conditioning, and a refrigerator. In addition, the dormitory consists of gym, table tennis room, male • female washing room, ironing room, restaurant, convenient store, mail room, resting room, internet cafe, party room, student union room, language study room, seminar room, themed study room, lecture room, meditation room, reading room and amenities that can be accessed by all residents. In the second Nuri Dormitory is also a guest room on the 15th floor where foreign guests can stay.

- The Sports Center

Our university operates the Sports Center on campus to lead more healthier student life. The sport center includes with a swimming pool with no medicinal odor due to its high-quality installation of ozone filtering system, water softener system, and ultraviolet filtering system. Furthermore, there are variety of equipments for both aerobic and weight-lifting exercises, and a wide space for stretching. There is also a Squash Court that is built in with premium wooden floors and safe glass walls, and a Aerobic Room that is built in with hardwood floors and optimal surround sound systems.

- Other Convenient Facilities

Other convenient facilities consist of: departmental meeting rooms, men's and women's lounge, outdoor lounge, club meeting rooms, student council offices, student and faculty cafeteria, general store, bookstore, barbershop, beauty parlor, printing center, photo shop, optical center, computer store, travel agency, coffee shop, bank, post office, and many more.

5. Contact:

- Person in Charge : Sarah Cho
- Overseas : + 82-51-663-4065
- Fax : + 82-51-663-4069
- E-mail : sarahcho@ks.ac.kr
- Mailing Address :

1st Nuri Dormitory Bldg. 28, #212, International Programs Office, Kyungsung University
309 Suyeong-ro Daeyeondong, Namgu, Daeyeondong, Busan, Republic of Korea 48434

경희대학교

■ 주소:

(서울캠퍼스)

서울특별시 동대문구 경희대로 26 경희대학교 대학원 행정실(본관 312호)

Tel : 02-961-0123~0124 / E-mail : kgsp_gs@khu.ac.kr

(국제캠퍼스)

경기도 용인시 기흥구 덕영대로 1732 경희대학교 대학원 행정실(예술디자인대학관 107호)

Tel : 031-201-3503~3504 / E-mail : khwb6000@khu.ac.kr

(국제대학원)

경기도 용인시 기흥구 덕영대로 1732 경희대학교 국제대학원 행정실(국제학관 302호)

Tel : 031-201-2146~2149 / E-mail : gsp@khu.ac.kr

■ 웹사이트:

(일반대학원)

<http://gskh.khu.ac.kr>

(국제대학원)

<http://gsp.khu.ac.kr>

I. 대학 소개

1. 연혁

1949년 5월	신흥초급대학(2년제) 설립 인가
1952년 12월	4년제 대학으로 승격
1955년 2월	종합대학교 설립 인가
1960년 3월	신흥대학교를 경희대학교로 교명 변경
1971년 10월	경희의료원 개원
1979년 1월	국제캠퍼스 교지 확보(53만 평) 및 설립 인가
2019년 2월	개교 70주년

2. 특성

- 교시 ‘문화세계의 창조’: ‘문화세계의 창조’는 생명과 우주, 역사 문명의 격동 속에서 인간적인 삶을 위해 무엇을 어떻게 준비할 것인가 사유하고 실천하는 행위이다. 경희대학교는 더 나은 인간, 더 나은 세계를 꿈꾸며 평화로운 지구사회, 풍요로운 미래문명을 창달한다.
- 교훈 ‘학원의 민주화, 사상의 민주화, 생활의 민주화’: 경희대학교는 자율운영체도를 통해 모든 구성원이 자율적이고 주체적으로 대학 발전에 기여하도록 도모하고 있으며, 사상의 다양성과 창의성을 확보하여 학술세계의 탁월성을 실현하고 있으며, 경희 공동체의 윤리 현장인 미래협약을 통해 상호연관성, 총체성과 안전성, 배려와 존중, 투명성과 윤리성, 공공성을 체화하면서 다양하고 역동적인 대학문화를 창출하는 데 기여한다.

II. 모집 요강

1. 모집 학과:

○ 일반대학원 서울캠퍼스

계열	학 과	전공분야		비고	계열	학 과	전공분야		비고	
		석사	박사				석사	박사		
인문사회	국어국문학	○	○		자연과학	식품영양학	○	○		
	영어영문학	○	○			기초약학	○	○		
	사학	○	○			한약학	○	○		
	철학	○	○			나노의약생명과학	○	○		
	법학	○	-		예체능	음악학	○	-		
	정치학	○	○			미술학	○	-		
	행정학	○	○			무용학	○	-		
	사회학	○	○			공연예술학	-	○		
	경제학	○	○		의학	의학	○	○		
	무역학	○	○			기초의과학	○	○		
	언론정보학	○	○			융합의과학	○	○		
	경영학	○	○			신경과학	○	○		
	의료경영학	○	○			치의학	○	○		
	회계·세무학	○	○			기초한의과학	○	○		
	호텔경영학	○	○			임상한의학	○	○		
	관광학	○	○			글로벌보건한의정책학	○	○		
	컨벤션전시경영학	○	○			한의학	○	○		
	조리외식경영학	○	○			학과간협동과정	정보디스플레이학 (영어트랙)	○	○	
	문화관광콘텐츠학	○	○				소셜네트워크과학	○	○	
	글로벌Hospitality·관광학 (영어트랙)	○	○				동서의학	○	○	
	아동가족학	○	○				생체의과학	○	○	
	주거환경학	○	○				한의철학	○	○	
	의상학	○	○		한의역사학		○	○		
	교육학	○	○		한의생명과학		○	○		
	자연과학	수학	○	○			한방응용의학	○	○	
		물리학	○	○			한방인체정보의학	○	○	
화학		○	○		경락의과학		○	○		
생물학		○	○		암예방소재개발학	○	○			
지리학		○	○		구강악안면재생학	○	○			

○ 일반대학원 국제캠퍼스

계열	학 과	전공분야		비고	계열	학 과	전공분야		비고
		석사	박사				석사	박사	
인문사회	영미어문화학과	○	○		공학	기계공학과	○	○	
	동양어문학과 (중국어,일본어)	○	○			화학공학과	○	○	
	유럽어문학 (스페인어,프랑스어,러시아어)	○	○			정보전자신소재공학과	○	○	
	국제한국언어문화학과	○	○			사회기반시스템공학과	○	○	
	국제학과	○	○			건축공학과	○	○	
						원자력공학과	○	○	
자연과학	물리학과	○	○			산업경영공학과	○	○	
	화학과	○	○			전자공학과	○	○	
	우주과학과	○	○			컴퓨터공학과	○	○	
	우주탐사학과	○	○			생체의공학과	○	○	
	한방재료가공학과	○	○			체육학과	○	○	
	원예생명공학과	○	○			도예학과	○	○	
	식물환경신소재공학과	○	○		포스트모던음악학과	○	-		
	환경조경학과	○	○		연극영화학과	○	-		
	생명공학원 (유전공학,식품생명,한방신소재,식물신소재,식물생명)	○	○		디지털콘텐츠학과	○	○		
	식품공학과	○	○		산업디자인학과	○	-		
	환경응용과학과 (환경학,환경공학)	○	○		시각정보디자인학과	○	-		
					텍스타일패션디자인학과	○	○		
					건축학과	○	○		
					응용예술학과 (포스트모던음악학,연극영화학)	-	○		
				조형디자인학과 (도예학,산업디자인,시각정보디자인)	-	○			

○ 국제대학원 국제캠퍼스 - 공관추천자만 지원 가능

계열	학 과	전공분야		비고
		석사	박사	
국제학	국제통상협력학과	○	-	
	국제경영학과	○	-	
	국제개발협력학과	○	○	

○ [참고] ○ : 모집함 / - : 해당과정 없음

○ 영어트랙은 모든 수업을 영어로 진행함

2. 입학 전형

○ 접수 기간: 2019. 02. 01.(금) ~ 2019. 03. 15.(금)

3. 지원자 유의 사항

- 우편접수 서류는 2019.3.15.(금) 우편소인분까지 인정함(제출 기한 엄수)
- 허위서류 제출, 지원 자격 미달, 부정입학, 기타 학칙에 위배되는 사항이 밝혀질 경우에는 합격자 발표 또는 입학 허가 이후라도 합격 또는 입학이 취소됨
- 이미 접수된 지원서는 접수취소나 변경을 할 수 없으며, 제출서류는 일체 반환하지 아니함
- 전형기간 중 지원자 또는 보호자에게 신속히 연락할 수 있는 전화번호(자택, 휴대전화) 및 E-mail 주소를 정확히 기재하기 바람
- 합격자 선발은 본 대학원의 사정기준에 의하며, 학과에 따라 선발기준에 미달할 경우 선발하지 않을 수 있음
- 입학 후의 모든 사항은 본교 대학원 학칙, 시행세칙, 내규 및 학과 내규 등에 따라야 함
- 기타 자세한 사항은 본교 대학원 홈페이지 및 지원학과 소속 캠퍼스 대학원 행정실로 문의 바람

4. 기타 안내 사항

- 외국인 학생 지원 프로그램
 - 1) 외국인 및 정부초청장학생을 위한 오리엔테이션 실시
 - 2) 외국인 학생 학습 및 한국어 지원 프로그램 운영
 - 3) 외국인 학생 안전·건강 프로그램 운영
 - 4) 외국인 학생 생활·문화체험 프로그램 운영
 - 5) 외국인 학생 세계시민 프로그램 운영

○ 기숙사

구 분	시설내용
세화원 (서울캠퍼스)	<ul style="list-style-type: none"> • 2인 1실 : 1학기 1,054,000원(보증금 60,000원 포함) 침실(7.2평) - 216실 432명 수용, 면학실, 세미나실, 행정실, 기타부속시설 (휴게실, 세탁실, 매점, 헬스장, 탁구장 등) • 홈페이지 : http://sewhahall.khu.ac.kr/
우정원 (국제캠퍼스)	<ul style="list-style-type: none"> • 2인 1실 : 1학기 1,364,000원(보증금 100,000원 포함) • 2인 1실(2층침대) : 1학기 1,168,000원(보증금 100,000원 포함) • 3인 1실 : 1학기 972,000원(보증금 100,000원 포함) • 홈페이지 : http://www.wojungwon.net/

5. 연락처

부서명	담당자명	연락처	
		전화	E-mail
서울캠퍼스 대학원 행정실	이용휘	02-961-0121~4	kgsp_gs@khu.ac.kr
국제캠퍼스 대학원 행정실	정윤성	031-201-3501~4	khwb6000@khu.ac.kr
국제캠퍼스 국제대학원 행정실	김효정	031-201-2146~9	gsp@khu.ac.kr

Kyung Hee University

■ Address:

(Seoul Campus)

Room 312, Main building, Kyung Hee University,
26 Kyunghee-daero, Dongdaemun-gu, Seoul, 02447, Korea
Tel : 82-2-961-0123~0124 / E-mail : kgsp_gs@khu.ac.kr

(Global Campus)

Room 107, College of Arts & Design, Kyung Hee University,
1732 Deogyong-daero, Giheung-gu, Yongin-si, Gyeonggi-do, 17104, Korea
Tel : 82-31-201-3503~3504 / E-mail : khwb6000@khu.ac.kr

(GSP)

Room 302, GSP building, Kyung Hee University,
1732 Deogyong-daero, Giheung-gu, Yongin-si, Gyeonggi-do, 17104, Korea
Tel : 82-31-201-2146~2149 / E-mail : gsp@khu.ac.kr

■ Website:

(Graduate School)

<http://gskh.khu.ac.kr>

(Graduate School of Pan-Pacific International Studies)

<http://gsp.khu.ac.kr>

I . Overview of the University

1. History

1949. 5.	Shinheung 2-year Junior College is authorized.
1952. 12.	The Junior College is promoted to a four-year college.
1955. 2.	The college is elevated to university status, and includes the College of Liberal Arts and Sciences, College of Law, College of Politics and Economics, and College of Physical Education.
1960. 3.	The university is renamed Kyung Hee University.
1971. 10.	The 1000-bed Kyung Hee Medical Center is opened.
1979. 1.	The Suwon(Global) Campus property is purchased and approved for establishment.
2019. 2.	The 70 th Anniversary

2. Key Information

- Motto 'Creating a Civilized World': 'A Civilized World' is a society in which the individual can respect others while also finding the self, and can become sustainably abundant through the creation of new cultures and uprightness for future generations. The goal is to improve humanity's welfare by creating a culture and civilization in which new ideas and aesthetics can blossom.
- Kyung Hee Spirit 'Democratization of School, Thought, and Living': All policies and management at Kyung Hee University will be based on the principles of democratic freedom and are intended to facilitate rational decision-making. A

diverse and creative academe is created through educational independence and academic research. Democracy will go beyond systemic and institutional levels and into the individual's daily life in Kyung Hee University.

II. Academics

1. Academic Programs

○ Graduate School (Seoul Campus)

Field	Department	Course		Remark	Field	Department	Course		Remark
		M.S	Ph.D				M.S	Ph.D	
Humanities and Social Sciences	Korean Language & Literature	○	○		Natural and Applied Sciences	Food and Nutrition	○	○	
	English Language & Literature	○	○			Fundamental Pharmaceutical Sciences	○	○	
	History	○	○			Oriental Pharmaceutical Science	○	○	
	Philosophy	○	○			Life and Nanopharmaceutical Science	○	○	
	Law	○	-						
	Political Science	○	○		Arts and Physical Education	Music	○	-	
	Public Administration	○	○			Fine Art	○	-	
	Sociology	○	○			Dance	○	-	
	Economics	○	○			Performing Arts	-	○	
	International Trade	○	○		Medicine	Medicine	○	○	
	Communication and Journalism	○	○			Biomedical Science	○	○	
	Business Administration	○	○			Biomedical Science and Technology	○	○	
	Health Services Management	○	○			Neuroscience	○	○	
	Accounting	○	○			Dentistry	○	○	
	Hotel Management	○	○			Science in Korean Medicine	○	○	
	Tourism	○	○			Clinical Korean Medicine	○	○	
	Convention & Exhibition Management	○	○			Global Public Health and Korean Medicine Management	○	○	
	Food Service Management	○	○			Korean Medicine	○	○	
	Culture & Tourism Contents	○	○						
	Global Hospitality and Tourism (English Track)	○	○		Interdisciplinary Programs	Information Display (English Track)	○	○	
Child & Family Studies	○	○		Social Network Science		○	○		
Housing and Interior Design	○	○		East/West Medicine		○	○		
Clothing and Textiles	○	○		Medical Engineering		○	○		
Education	○	○		Philosophy in Korean Medicine		○	○		
Mathematics	○	○		History in Korean Medicine		○	○		
Physics	○	○		Biological Sciences in Korean Medicine		○	○		
Chemistry	○	○		Applied Korean Medicine		○	○		
Biology	○	○							
Geography	○	○		Human Informatics in Korean Medicine		○	○		
Natural and Applied Sciences					Medical Science of Meridian	○	○		
					Cancer Preventive Material Development	○	○		
					Oral & Maxillofacial Regeneration	○	○		

○ Graduate School (Global Campus)

Field	Department	Course		Re ma rk	Field	Department	Course		Re ma rk
		M.S	Ph.D				M.S	Ph.D	
Humanities and Social Science	British-American Language and Culture	○	○		Engineering	Mechanical Engineering	○	○	
	East-Asian Language and Literature (Chinese,Japanese)	○	○			Chemical Engineering	○	○	
	European Language and Literature (Spanish,French,Russia n)	○	○			Advanced Materials Engineering for Information and Electronics	○	○	
	International Korean Language and Culture	○	○			Civil Engineering	○	○	
	International Studies	○	○			Architectural Engineering	○	○	
						Nuclear Engineering	○	○	
						Industrial and Management Systems Engineering	○	○	
Natural and Applied Science	Physics	○	○			Electronic Engineering	○	○	
	Chemistry	○	○			Computer Science and Engineering	○	○	
	Astronomy&Space Science	○	○			Biomedical Engineering	○	○	
	School of Space Reseach	○	○			Physical Education	○	○	
	Oriental Medicinal Materials and Processing	○	○			Ceramic Arts	○	○	
	Horticultural Biotechnology	○	○			Post Modern Music	○	-	
	Plant Environmental New Resources	○	○			Film and Theatre	○	-	
	Landscape Architecture	○	○		Digital Art and Design	○	○		
	Graduate School of Biotechnology (Genetic Engineering, Food Science and Biotechnology, Oriental Medicinal Materials Engineering, Advanced Materials of Plants, Plant Biotechnology)	○	○		Industrial Design	○	-		
	Food Science	○	○		Visual Information Design	○	-		
	Applied Environmental Science (Environment Science, Environment Engineering)	○	○		Textile & Fashion Design	○	○		
					Architecture	○	○		
					Applied Arts (Post Modern Music, Film and Theatre)	-	○		
					Formative Design (Ceramic Arts, Industrial Design, Visual Information Design)	-	○		

- Graduate School of Pan–Pacific International Studies(Global Campus)
– Embassy Quota Only

Field	Department	Course		Re mark
		M.S	Ph.D	
International Studies	International Trade & Economic Cooperation	○	–	
	International Business	○	–	
	International Development Cooperation	○	○	

○ Cf. ○ : Recruit / – : Not applicable

○ English Track studies are all in English.

2. Application

- Application Period: 1st Feb, 2019.(Fri.) ~ 15th Mar, 2019.(Fri.)

3. Important Notes

- We accept documents mailed with the postmark of 15th Mar, 2019.(Fri.) Please provide us with the documents within the deadline.
- The student will not be considered for admission if the information on the application is incorrect or if the student fails to submit all application documents or if the student is found to be in violation of regulations, and can be expelled even after the certificate of admission has been issued.
- After the application is submitted, the applicant cannot modify or cancel submitted documents. All submitted documents will not be returned and the admission fee is non–refundable.
- Please make sure that you write down valid contact information including phone number, email address, etc, so that we may contact you in case of urgent situation.
- Confirmation of admissions will be decided by law of the graduate school. The department can refuse to receive students, if none of applicants pass the department's criteria. (Criteria may vary by department)
- After the confirmation of entrance, all matters are decided by KHU's graduate school regulations.
- For more Information, contact each graduate school office.

4. Further Notice

○ Programs to support international students

- 1) Orientation for New Foreign and KGSP Students
- 2) Study and Korean Study Support Program for Foreign Students
- 3) Safety and Health Program for Foreign Students
- 4) Korean Cultural Experience Program for Foreign Students
- 5) Global Citizen Program for Foreign Students

○ Dormitory

Dorm	Facilities
Sewha Hall (Seoul Campus)	- Double : 1,054,000 KRW per 1 Semester (including 60,000 KRW deposit) : Bedroom(23.8m ²) - 216 rooms accommodating 432, study room, Housing Office, laundry room, convenient store, Fitness Club, Table tennis facility - Homepage : http://sewhahall.khu.ac.kr/
Woo Jung Won (Global Campus)	- Double : 1,364,000 KRW per 1 Semester (including 100,000 KRW deposit) - Double(two-stories-bed with desk underneath) : 1,168,000 KRW per 1 Semester(including 100,000 KRW deposit) - Triple : 972,000 KRW per 1 Semester (including 100,000 KRW deposit) - Homepage : http://www.woojungwon.net/

5. Contact

Department	Requirer	Contact	
		Phone	E-mail
Seoul campus Graduate School Office	Lee, Yong-heui	+82-2-961-0121~4	kgsp_gs@khu.ac.kr
Global campus Graduate School Office	Jung, Yun-sung	+82-31-201-3502~3	khwb3500@khu.ac.kr
Graduate School of Pan-Pacific International Studies	Kim, Hyo-jeong	+82-31-201-2146~9	gsp@khu.ac.kr

계명대학교

■ 주소: 42601 대구광역시 달서구 달구벌대로 1095 계명대학교 성서캠퍼스

■ 웹사이트: (계명대학교) <http://www.kmu.ac.kr>, (일반대학원) <http://web.kmu.ac.kr/kmugs>

I. 대학 소개

1. 연혁

2017. 4. 16.	사회맞춤형 산학협력 선도대학(LINC+) 육성사업 선정
2016. 3. 17.	대학 인문역량 강화사업(CORE) 선정(3년, 63억 규모)
2015. 7. 1.	학부교육선도대학육성사업(ACE) 재진입(4년, 67억 규모)
2014. 10. 1.	지역선도대학 육성사업 선정(컴퓨터공학부, 5년, 7억 규모)
2014. 7. 1.	대학특성화사업(CK-1) 선정(5개 사업단, 29억 규모)
2013. 12. 27.	2013년도 대학기관평가인증 획득
2013. 9. 1.	BK21플러스사업, 한국사회과학연구(SSK) 사업 선정
2012. 8. 21.	환경부·한국환경공단으로부터 「저탄소 그린캠퍼스」로 선정
2012. 4. 2.	교육과학기술부 2012년 공학교육혁신센터지원사업 선정(10년, 20억 규모)
2012. 3. 28.	교육과학기술부 2012년 산학협력 선도대학(LINC) 육성사업 선정(5년, 150억 규모)
2011. 5. 9.	교육과학기술부 2011년 교육역량강화지원사업 선정(47억 규모)
	교육과학기술부 학부교육선진화선도대학지원사업 선정(4년, 110.4억 규모)
2005. 12. 27.	제2주기 대학종합평가 결과 우수대학으로 인정
1982. 9. 1.	계명대학교 동산의료원 발족
1978. 3. 1.	종합대학으로 승격, 계명대학교로 교명 변경 인가
1954. 3. 20.	계명기독교학관 설립 인가
1899	제중원(현 동산의료원 전신) 창립

2. 특성

○ 주요 정부정책사업 선정

계명대학교는 교육역량강화사업과 학부교육선진화선도대학지원사업(ACE), 대학인문역량강화사업(CORE), 사회맞춤형 산학협력 선도대학(LINC+) 육성사업, 정부초청 외국인 장학 프로그램(KGSP) 등 다양한 정부 지원 사업에 선정되어 정부의 지원을 받고 있으며, 지자체 및 기업체와 연계하여 디지털 문화와 패션산업분야 등 다방면에서 전문가를 양성하는 산/관/학 협동 프로그램을 운영하고 있음

○ 해외 자매대학(기관)과의 국제교류 및 외국인 유학생 학술교류 활성화

현재 57개국 301개 대학, 47개 기관과 긴밀한 네트워크 구축과 교류를 통하여 다양한 프로그램(Erasmus+, Mevelana, ACUCA, 공자아카데미 장학 프로그램 등)을 실시하고 있음. 이에 나이지리아, 몽골, 우즈베키스탄 등 약 70여개 국가 1,200명의 학생이 한국어학당, 학부 및 대학원 과정에서 학업을 이행하고 있음

○ 외국인 유학생을 위한 다양한 문화체험 프로그램 보유

KMU-CCAP(계명대학교 외국인학생과 함께 하는 다문화교실), 현장 학습, 한국 문화체험교실, 외국어 클리닉 프로그램, 세계의 날, 버디프로그램 등 외국인학생들이 참여할 수 있는 많은 프로그램들을

매학기 진행하고 있음. 프로그램 참여를 통해 문화적, 학술적 교류를 비롯하여 한국에 대한 이해와 소속감을 느낄 수 있음.

○ **지리적 위치**

계명대학교가 위치한 대구는 대구·경북 지역의 지리적 중심지로서, 역사의 도시인 경주와 안동 등과 인접하여 한국의 역사와 문화를 접하기에 매우 유리함. 또한, 계명대학교는 지하철(계명대역)을 통해 편리한 학업 생활을 도모할 수 있음

II. 모집 요강

1. 모집 학과

계열	학과	세부전공	전공분야		비고 (추가자격등별 도사항기재)
			석사	박사	
인문 사회	국어문학과	국어학, 국문학, 한문학	○	○	
	한국문화학과	식문화, 차문화, 한국문화학	○	○	
	외국어로서의 한국어교육학과	외국어로서의한국어교육학	○	○	
	영어영문학과	영어학, 영문학	○	○	
	일본학과	일어일문학, 일본학	○	○	
	교육학과	교육경영및리더십, 교육심리및공학, 교육상담심리, 교육통계및평가	○	○	
	유아교육학과	유아교육	○	○	
	철학과	철학, 윤리	○	○	
	역사·고고학과	역사학, 고고학	○	○	
	신학과	구약학, 신약학, 조직신학, 기독교윤리학, 교회사, 예배설교학, 기독교교육학, 선교학, 기독교상담학	○	○	
	경영학과	운영·서비스관리, 인사조직관리, 마케팅관리, 재무관리, 국제경영	○	○	
		창업학	-	○	
	경제·소비자학과	경제학, 소비자정보	○	○	
	무역학과	무역이론, 무역실무	○	○	
	회계학과	회계학, 세무학	○	○	
	관광경영학과	관광경영학	○	○	
	경영정보학과	경영정보	○	○	
	법학과	공법, 사법	○	○	
	심리학과	실험및인지심리학, 임상심리학, 상담심리학, 산업심리학	○	○	
	행정학과	행정학	○	○	
	사회학과	사회학, 여성학	○	○	
	신문방송학과	신문방송, 광고홍보, 디지털영상	○	○	
	문헌정보학과	문헌정보학	○	○	
	경찰행정학과	경찰행정학	○	○	

	문예창작학과	문예창작학	○	○	
	사회복지학과	□석사: 사회복지학 □박사: 사회복지실천, 사회복지정책및행정	○	○	
	중국학과	중국학	○	○	
	영어교육학과	영어교육학	○	○	
	미술사학과	미술사학	○	○	
	통·번역학과	영어통·번역학, 중국어통·번역학, 일본어통·번역학	○	○	
	패션비즈니스학과	패션마케팅	○	○	
자연 과학	통계학과	이론통계, 선형모형론, 비모수통계	○	○	
	화학과	물리화학, 유기화학, 무기화학, 분석화학, 생화학	○	○	
	생물학과	동물학, 식물학, 미생물학	○	○	
	공중보건학과	보건학, 보건미용학	○	○	
	식품가공학과	식품가공	○	○	
	환경과학과	환경과학, 환경계획, 환경에너지	○	○	
	식품영양학과	식품학, 영양학	○	○	
	간호학과	기초간호학및성인간호, 모아및정신간호학 지역사회학및보건의료시스템, 선교및목회간호학	○	○	
	약학과	약학	○	○	
공학	건축학과	건축공학, 건축학, 생태조경학	○	○	
	화학공학과	화학공학, 공업화학	○	○	
	도시계획및 교통공학과	도시공학, 교통공학	○	○	
	컴퓨터공학과	지능형시스템, 컴퓨터시스템, 모바일소프트웨어, 의료소프트웨어, 게임공학	○	○	
	전자전기공학과	전자공학, 의료전자공학 전기공학	○	○	
	재료공학과	금속재료, 무기재료 전자재료, 의료재료	○	○	
	토목공학과	구조공학, 수자원공학 환경공학, 지반공학및시공학	○	○	
	기계공학과	기계공학	○	○	
예체능	음악학과	□석사: 바이올린, 비올라, 첼로, 콘트라베이스, 플루트, 오보에, 클라리넷, 바순, 호른, 트럼펫, 트롬본, 튜바, 색소폰, 하프, 타악기, 성악, 작곡, 이론, 오케스트라지휘, 합창지휘, 피아노, 오르간 □박사:음악학	○	○	※석사: 실기시험
	미술학과	□석사: 서양화, 동양화 □박사: 미술학, 디자인학	○	○	※석사: 포트폴리오
	미디어아트학과	사진영상, 영상애니메이션, 뮤직테크놀로지	○	-	※석사: 포트폴리오

예체능	디자인학과	산업디자인, 공예디자인, 패션디자인, 텍스타일디자인	○	○	※석사: 포트폴리오
	체육학과	체육학, 무용학	○	○	
	예술치료학과	통합예술치료, 음악치료, 미술치료, 동작치료	○	○	
의학	의학과	가정의학, 내과학, 마취통증의학, 면역학, 미생물학, 영상의학, 병리학, 비뇨의학, 산부인과학, 생리학, 생화학, 성형외과학, 소아과학, 신경과학, 신경외과학, 안과학, 약리학, 예방의학, 외과학, 이비인후과학, 재활의학, 정신과학, 정형외과학, 진단검사의학, 치과학, 방사선종양학, 피부과학, 해부학, 핵의학, 흉부외과학, 분자의학, 의료정보학, 응급의학, 의학유전학, 의용공학	○	○	

※ 전공분야 란에 '-'표시는 해당학위과정이 없음

2. 입학 전형

구 분	일 정	비 고
지원서 접수	2019. 1. 28.(월) ~ 3. 18.(월)	
서류전형 및 학과 면접 전형	2019. 3. 21.(목) ~ 3. 27.(수)	
대학추천 후보자 발표(계명대학교)	2019. 4. 8.(월)	개별 이메일
합격자 발표(국립국제교육원)	2019. 5. 1.(수)	

※ 전형일정은 국립국제교육원 기본계획에 따라 일부 변경 가능성 있음

3. 지원자 유의 사항

○ 졸업 조건

구분	이수할 사항		
학점	학점(전공) 이수	석사: 24학점 이상, 평균 80점(B) ※ 예술치료학과 석사: 36학점 이상 박사: 36학점 이상, 평균 80점(B)	
	선수과목(비동일계)	3~9학점	
자격 시험	외국어시험	석사	60점 이상
		박사	70점 이상
	한국어강좌 수강자 또는 TOPIK 4급 소지자에 한하여 면제		
	졸업시험	석사	3개 과목 각 70점 이상
박사		4개 과목 각 70점 이상	
논문		학위청구논문 최종심사 합격 또는 석사학위논문 대체	
졸업연주회/작품전		석사과정(음악학과, 미술학과, 디자인학과, 미디어아트학과)에 한함	
한국어	한국어능력시험 (TOPIK)	3급 이상 취득	

○ 강의 언어

- 대부분의 강의는 한국어로 진행됨
- 다음 해당 학과에 한하여, 영어로 진행되는 강의가 졸업 학점의 50% 제공될 수 있음.
(해당학과: 영어영문학과, 경영정보학과, 영어교육학과, 통·번역학과, 통계학과, 약학과, 컴퓨터 공학과, 의학과)

4. 기타 안내 사항

○ 기숙사

- 정부초청장학생 전원 입사 혜택
- 기숙사비 지원: 관리비 50% 지원
- 부대시설: 인터넷 라운지, 세탁실, 다목적운동장(농구장, 인조 잔디구장), 탁구장, 체력단련실, 세미나실, 열람실, 구내매점
- 월 기숙사비(2인 1실)

구 분	식사 포함	식사 미포함
일반동	\$918(1,034,000원)/학기	\$241(272,000원)/학기

- ▶ 2019학년도 1학기 기준이며 변동 가능
- ▶ 교비지원금 제외한 매월 실제 납부금액임
- ▶ 주중에는 아침/저녁식사가 제공되며, 주말과 공휴일은 3식 모두 제공함

○ 편의시설

- 인터넷서늘라운지: 외국어 전용 라운지로, 외국인 학생 및 한국인 학생과의 교류 공간
- 명상실(기도실): 종교 활동 지원
- 한국어학당, 동산도서관, 행소박물관, 계명아트센터, 계명한학촌, 보건 진료소 등
- 대학원생 전용 열람실

○ 한국문화 체험 및 교류 프로그램

- 연 2회 한국 역사·문화 탐방 현장학습
- 외국인 유학생 Buddy 프로그램
- 글로벌 페스티벌, 할로윈 파티 등

○ 연학지도

- 매 학기 학사 안내 실시: 학사, 대학원 생활, 비자관련사항 안내
- 매 월 정기 간담회 실시: 학업 및 생활 불편사항 점검
- 학기 중 한국어 강좌 무료 수강: 한국어자격시험 대체

5. 연락처

○ 일반대학원 행정팀

- 주 소: 대구광역시 달서구 달구벌대로 1095. 계명대학교 일반대학원 행정팀
- 전 화: 82-53-580-6252
- 팩 스: 82-53-580-6255
- 이메일: 407011@kmu.ac.kr

Keimyung University

■ Address: Administration Office of Graduate School, 1095 Dalgubeoldaero, Daegu 42601, Republic of Korea.

■ Website: (University) <http://www.kmu.ac.kr> (Graduate school) <http://web.kmu.ac.kr/kmugs>

I . Overview of the University

1. Chronology

2017. 4. 16.	Selected for the Leaders in INdustry–university Cooperation+(LINC+)
2016. 3. 17.	Selected for Initiative for College of humanities’ Research and Education(CORE)
2015. 7. 1.	Re–selected for the Advancement of College Education(ACE)
2014. 10. 1.	Selected for Regional Leading University Supporting Business Program (Department of Computer Engineering)
2014. 7. 1.	Selected for the CK–1(University for Creative Korea)
2013. 12. 27.	Acquired 2013 Accreditation for University Education
2013. 9. 1.	Designated for the BK21 Plus(Brain Korea 21 Program for Leading Universities & Students) Project Designated for the Social Sciences Korea(SSK) Project
2012. 8. 21.	Selected as a Low–Carbon Green Campus
2012. 4. 2.	Selected for the 2012 Innovation center for engineering education
2012. 3. 28.	Selected for the 2012 Leaders in INdustry–university Cooperation(LINC)
2011. 5. 9.	Selected for the 2011 University Education Capacity Enhancement Project Selected for the Advancement of College Education(ACE)
2005. 12. 27.	Recognized as an excellent university according to a general evaluation
1982. 9. 1.	Opening of Keimyung University Dongsan Hospital
1978. 3. 1.	Elevation of the University
1954. 3. 20.	Authorization for the establishment of Keimyung Christian Educational Institute
1899	Establishment of Jejung–Won(Originated from Dongsan Medical Center)

2. Specialties of Keimyung University

○ Selected University for Primary Government Projects

Keimyung University has been selected for various government projects such as the Advancement of College Education(ACE), Initiative for COLlege of Humanities’ Research and Education(CORE), Leaders in INdustry–university Cooperation+(LINC+) and KGSP(Korea Government Scholarship Program), etc. Keimyung University has been supported by the government, and we have made efforts on industrial–academic cooperation with companies and local government such as Digital, Fashion, etc.

○ International Relationship with Sister Universities(Institutions) & International Students

As Keimyung University has close relationship with 301 sister universities and 47 institutions in 57 countries, Keimyung has implemented a variety of programs such as Erasmus+, Mevelana, ACUCA, Confucius Scholarship Program, etc. Furthermore, about 1,200 international students from approximately 70 countries such as Nigeria, Mongolia, Uzbekistan are studying at Keimyung university.

○ Cultural Experience Program

We have provided various cultural experience program such as KMU–CCAP(Keimyung University–Cross Cultural Awareness Program), Field Trip, Korean Culture Experience Program, Language Advisory Support Program, International Day, etc. for international students per semester. As students are involved in programs, they can have many opportunities to make new relationship, and feel like a member of the community and Daegu.

○ Location

Daegu, where Keimyung University is located, is the geographical center of Daegu and Gyeongsangbuk-do. And it is close to the historic city such as Gyeongju and Andong, so it is very advantageous to have access to Korean history and culture. In addition, Keimyung University can promote convenient academic life through the subway. Therefore, your everyday in Keimyung would be very special.

II. Graduate Program Application

1. Departments(Majors)

Division	Department	Major	Field of Study		Remarks
			M.A	Ph.D.	
Humanities and Social Science	Korean Language and Literature	<ul style="list-style-type: none"> • Korean Language • Sino-Korean Language and Literature • Korean Literature • Korean Literature 	○	○	
	Korean Culture Studies	<ul style="list-style-type: none"> • Korean Food and Culture • Korean Tea and Culture • Korean Cultural Studies 	○	○	
	Teaching Korean as a Foreign Language	<ul style="list-style-type: none"> • Teaching Korean as a Foreign Language 	○	○	
	English Language and Literature	<ul style="list-style-type: none"> • English Linguistics • English Literature 	○	○	
	Japanese Studies	<ul style="list-style-type: none"> • Japanese Language and Literature • Japanese Studies 	○	○	
	Education	<ul style="list-style-type: none"> • Educational Management and Leadership • Educational Psychology and Technology • Educational Counseling • Educational Statistics and Evaluation 	○	○	
	Early Childhood Education	<ul style="list-style-type: none"> • Early Childhood Education 	○	○	
	Philosophy	<ul style="list-style-type: none"> • Philosophy • Ethics 	○	○	
	History and Archaeology	<ul style="list-style-type: none"> • History • Archaeology 	○	○	
	Theology	<ul style="list-style-type: none"> • Old Testament • Systematic Theology • Church History • Liturgics and Homiletics • Christian Education • Missiology • Christian Counseling • New Testament • Christian Ethics 	○	○	
	Business Administration	<ul style="list-style-type: none"> • Operation and Service Management • HRM & Organizational Behavior • Marketing • Financial Management • International Business Administration • Entrepreneurship 	○	○	
	Consumer and Economics	<ul style="list-style-type: none"> • Economics • Consumer Science 	○	○	
	International Trade	<ul style="list-style-type: none"> • International Trade Theory • International Trade Laws and Practices 	○	○	
	Accounting	<ul style="list-style-type: none"> • Accounting • Taxation 	○	○	
	Tourism Management	<ul style="list-style-type: none"> • Tourism Management 	○	○	
	Management Information Systems	<ul style="list-style-type: none"> • Management Information Systems 	○	○	
	Law	<ul style="list-style-type: none"> • Public Law • Private Law 	○	○	
	Psychology	<ul style="list-style-type: none"> • Experimental and Cognitive Psychology • Clinical Psychology • Counseling Psychology • Industrial Psychology 	○	○	
	Public Administration	<ul style="list-style-type: none"> • Public Administration 	○	○	

Humanities and Social Science	Sociology	• Sociology • Women's Studies	○	○	
	Journalism and Mass Communication	• Journalism and Mass Communication • Advertising and Public Relations • Digital Media Production	○	○	
	Library and Information Science	• Library and Information Science	○	○	
	Police Administration	• Police Administration	○	○	
	Creative Writing	• Creative Writing	○	○	
	Social Welfare	▸ Master's: Social Welfare ▸ Doctoral • Social Work Practice • Social Welfare Policy and Administration	○	○	
	Chinese Studies	• Chinese Studies	○	○	
	English Education	• English Education	○	○	
	Art History	• Art History	○	○	
	Interpretation and Translation	• English Interpreting and Translation • Chinese Interpreting and Translation • Japanese Interpreting and Translation	○	○	
	Fashion Business	• Fashion Marketing	○	○	
Natural Sciences	Statistics	• Theoretical Statistics • Linear Models • Nonparametric Statistics	○	○	
	Chemistry	• Physical Chemistry • Organic Chemistry • Inorganic Chemistry • Analytical Chemistry • Biochemistry	○	○	
	Biology	• Zoology • Botany • Microbiology	○	○	
	Public Health	• Public Health • Health & Beauty	○	○	
	Food Science and Technology	• Food Science and Technology	○	○	
	Environmental Science	• Environmental Science • Environmental Planning • Environmental Energy	○	○	
	Food Science and Nutrition	• Food Science • Nutrition	○	○	
	Nursing	• Adult and Emergency Nursing • Maternal Children and Psychiatric • Nursing • Community Nursing and Nursing Management • Missionary and Pastoral Nursing	○	○	
Pharmacy	• Pharmacy	○	○		
Engineering	Architecture	• Architectural Engineering • Architectural Design • Landscape Architecture	○	○	
	Chemical Engineering	• Chemical Engineering • Industrial Chemistry	○	○	
	Urban Planning and Transportation Engineering	• Urban Engineering • Transportation Engineering	○	○	
	Computer Engineering	• Intelligent Systems • Computer Systems • Mobile Software • Medical Software • Game Engineering	○	○	
	Electronic and Electrical Engineering	• Electronic Engineering • Medical Electronics • Electrical Engineering	○	○	
	Materials Engineering	• Metallic Materials • Ceramic Materials • Electronic Materials • Medical Materials	○	○	
	Civil Engineering	• Structural Engineering • Water Resource Engineering • Environmental Engineering • Geo-Technical and Construction Engineering	○	○	
	Mechanical Engineering	• Mechanical Engineering	○	○	

Music and Performing Arts	Music	<ul style="list-style-type: none"> ▶ Master's: Violin, Viola, Cello, Contrabass, Flute, Oboe, Clarinet, Bassoon, Horn, Trumpet, Trombone, Tuba, Saxophone, Harp, Percussion Instruments, Vocal, Composition, Music Theories, Orchestra Conducting, Choral Conducting, Piano, Organ ▶ Doctoral: Musicology 	○	○	*Master: Practical exams
	Fine Arts	<ul style="list-style-type: none"> ▶ Master's: Western Painting, Oriental Painting ▶ Doctoral: Fine Arts, Design 	○	○	*Master: Portfolio
	Media Arts	<ul style="list-style-type: none"> • Photography • Music Technology • Video and Animation 	○	-	*Master: Portfolio
	Design	<ul style="list-style-type: none"> • Industrial Design • Fashion Design • Craft Design • Textile Design 	○	○	*Master: Portfolio
	Physical Education	<ul style="list-style-type: none"> • Physical Education • Dance 	○	○	
	Arts Therapy	<ul style="list-style-type: none"> • Music Therapy • Fine Arts Therapy • Arts Therapy • Motion Therapy 	○	○	
Medicine	Medicine	<ul style="list-style-type: none"> • Family Medicine, Internal Medicine, Anesthesiology & Pain Medicine, Immunology, Medical Microbiology, Radiology, Pathology, Urology, Obstetrics & Gynecology, Physiology, Biochemistry, Plastic Surgery, Pediatrics, Neurology, Neurosurgery, Ophthalmology, Pharmacology, Preventive Medicine, Surgery, Otolaryngology, Rehabilitation Medicine, Psychiatry, Orthopedic Surgery, Laboratory Medicine, Radiation Oncology, Dentistry, Anatomy, Dermatology, Nuclear Medicine, Thoracic Surgery, Molecular Medicine, Medical Informatics, Emergency Medicine, Medical Genetics, Biomedical Engineering 	○	○	

*"○" indicates the course is open for admission.

2. Application(University Quota)

Procedure	Dates	Note
Application Submission Period	January 28 ~ March 18, 2019	
Application Screening & Interview	March 21 ~ 27, 2019	
1st Selection Result Announcement(by Keimyung University)	April 8, 2019	by e-mail
2nd Selection Result Announcement(by NIIED)	May 1, 2019	

3. Important Notes

○ Graduation Requirements

		Requirements	
Credits	Requirement	Master: 24 or more, Ave. 80pts(B) * Arts Therapy Masters: 36 or more PhD: 36 or more, Ave. 80pts(B)	
	Pre-requisite	3~9 credits	
Qualifying Exams	Foreign Language Exam	Master	60pts or more
		PhD	70pts or more
	Substitute: Taking one Korean liberal arts Course or acquiring TOPIK level 4 or higher		
Graduation Exam	Master	3 subjects, 70pts or more	
	PhD	4 subjects, 70pts or more	
Thesis		Thesis Submission or Thesis Replacement for Master's	
Graduation Recital/Exhibition		For Master's degree in departments of Music, Fine Arts, Design, Media Arts	
Language	TOPIK	Level 3 or higher	

○ Lectures' language

- Most lectures taught in Korean
- Lectures which are in following departments can be taught in English equivalent to 50 percent or more of the credits required to graduate.(Departments: English Language and Literature, Management Information Systems, English Education, Interpretation and Translation, Statistics, Pharmacy, Computer Engineering, Medicine)

4. Others

○ On-Campus Residence Halls

- Priority to enter on-campus residence halls are given to KGSP
- The university supports 50% of dormitory maintenance fee
- Facilities in the residence halls: internet zone, study room, praying room, laundry room, fitness center, table tennis courts, multi-purpose outdoor playground for soccer and basketball and a kiosk.
- Discounted dormitory fees exclusively for KGSP scholars

Hall	식사 포함	식사 미포함
General Hall	\$918(1,034,000KRW)/semester	\$241(272,000KRW)/semester

- ▶ The above costs are based in the Spring semester of 2019 and are subject to change
- ▶ Meal plan includes breakfast and dinner during weekdays and 3 meals during weekends and holidays

○ On-Campus Facilities

- International lounge where international students can participate in inter-cultural events and meet new friends
- Meditation room (Praying room)
- Korean Language Institute, Dongsan Library, Hengso Museum, Keimyung Art Center, Keimyung Hankakchon(Korean cultural village) and an on-campus clinic
- Reading room only for graduate students

○ Cultural Programs for International Students

- Field trip to historical sites held once a semester
- Buddy program
- International students' festival, Halloween party, etc.

○ Counselling Services

- Orientation for new students: academic matters, campus life, visas, extracurricular programs for international students, etc.
- Monthly counseling session is held
- Korean language courses are offered to international students free of charge

5. Contact

- Address: Administration Office of Graduate School, 1095 Dalgubeoldaero, Daegu 42601, Republic of Korea
- TEL: 82-53-580-6252
- FAX: 82-53-580-6255
- E-mail: 407011@kmu.ac.kr

고 려 대 학 교

- 주 소: 서울특별시 성북구 안암로 145 고려대학교 대학원
(대학원 행정실 126B호)
- 웹사이트: <http://graduate.korea.ac.kr> (일반대학원)
<http://gsis.korea.ac.kr> (국제대학원)

I. 대학 소개

1905년 개교한 고려대학교는 2005년 개교 100주년을 전후하여 국내뿐만 아니라 세계적인 대학으로 거듭났다. 2004년 세계대학의 다자간 협력체인 U21(Universitas 21) 회원교가 되었고, 2005년에는 세계대학 총장 포럼을 개최하기도 하였다. 2008년에는 환태평양 대학교류협의회(APRU, Association of Pacific Rim Universities)에 가입하였으며, 현재까지 90여 개 국가, 850여 개 대학 및 기관과 학술교류협정을 맺었다. 고려대학교는 현재 국제화 전진기지로서 중국인민대학(중국인민대학), 캐나다 UBC(The University of British Columbia) 등 세계적인 명문대학 내에 학생 기숙사를 보유하고 있으며, 서울 캠퍼스에는 외국인 교수 및 학생 전용 기숙사인 CJ International House, Anam Global House를 갖추고 있다. 고려대학교는 명실공히 민족의 대학으로서 그 고유한 정체성을 보존하면서도 세계적인 연구중심대학으로 나아가기 위한 국제적 인지도와 실력을 갖추어나가고 있다.

II. 모집 요강

1. 모집 학과

계열	학과	전공분야		비고 (추가자격 등 별도사항 기재)
		석사	박사	
	법학과	행정법,민법,지적재산권법,민사소송법,국제법,사회법,상법,형법,법철학,형사소송법,헌법	행정법,민법,지적재산권법,민사소송법,국제법,사회법,상법,형법,법철학,형사소송법,헌법	서울캠퍼스
	경영학과	MIS,LSOM,마케팅,재무금융,회계학,경영관리	MIS,LSOM,마케팅,재무금융,회계학,경영관리	서울캠퍼스
	국제경영학과	국제경영론,국제무역론	국제마케팅,국제재무/금융,국제경영관리,무역/통상	서울캠퍼스
	국어국문학과	한국어문화교육학,국어학,한문학,현대문학,고전문학	한국어문화교육학,국어학,한문학,현대문학,고전문학	서울캠퍼스
	영어영문학과	고전영문학,근대영문학,영어학,미국문학	고전영문학,근대영문학,영어학,미국문학	서울캠퍼스

	독어독문학과	현대독문학,고전독문학, 독어학,독일어권지역학	현대독문학,고전독문학, 독어학,독일어권지역학	서울캠퍼스
	불어불문학과	불어학,불문학	불어학,불문학	서울캠퍼스
	중일어문학과	일본어학·교육,중국어학, 중국문학,일본문학·문화, 중일지역·비교문화	일본어학·교육,중국어학, 중국문학,일본문학·문화, 중일지역·비교문화	서울캠퍼스
	노어노문학과	노문학,노어학, 러시아CIS지역학	노문학,노어학, 러시아CIS지역학	서울캠퍼스
	서어서문학과	서어학,서문학, 서·중남미지역학	서어학,서문학, 서·중남미지역학	서울캠퍼스
	철학과	서양철학,동양철학	서양철학,동양철학	서울캠퍼스
	사학과	동양사,서양사	동양사,서양사	서울캠퍼스
	한국사학과	한국근현대사, 한국고대사,한국중세사	한국근현대사, 한국고대사,한국중세사	서울캠퍼스
	언어학과	전산언어학,실용언어학, 이론언어학,기호학	전산언어학,실용언어학, 이론언어학,기호학	서울캠퍼스
	심리학과	임상및상담심리학,소 비자및광고심리학,문 화및사회심리학,산업 및조직심리학, 행동인지신경과학	임상및상담심리학,소 비자및광고심리학,문 화및사회심리학,산업 및조직심리학, 행동인지신경과학	서울캠퍼스
	사회학과	사회학	사회학	서울캠퍼스
	비교문학비교문화 협동과정	비교문학비교문화이 론	비교문학비교문화이 론	서울캠퍼스
	영상문화학협동과 정	영상문화학	영상문화학	서울캠퍼스
	고전번역협동과정	고전번역	고전번역	서울캠퍼스
	식품자원경제학과	식품·보건경제학, 응용경제학	식품·보건경제학, 응용경제학	서울캠퍼스
	환경생태공학과	환경계획및조경학,생 물재료공학,수질및토 양환경,환경복원생태 공학,생태학및환경생 물학	환경계획및조경학,생 물재료공학,수질및토 양환경,환경복원생태 공학,생태학및환경생 물학	서울캠퍼스
	생명공학과	의약나노바이오시스템 ,분자생체공학,시스템 식품생명공학	의약나노바이오시스템 ,분자생체공학,시스템 식품생명공학	서울캠퍼스
	생명과학과	생화학,분자생물학,세 포생물학,분자의생명 과학	생화학,분자생물학,세 포생물학,분자의생명 과학	서울캠퍼스
	바이오시스템공학 과	식물유전공학,식물병 리학및원예과학,의생 명시스템	식물유전공학,식물병 리학및원예과학,의생 명시스템	서울캠퍼스

	정치외교학과	정치외교학	정치사상,비교정치, 국제정치	서울캠퍼스
	행정학과	행정학,정책분석	행정학정책학	서울캠퍼스
	경제학과	경제학	재정학,의료경제학, 발전경제학,화폐금융 론, 산업조직론,정치경제 학, 거시경제학,환경지역 경제학,국제경제학,경 제사, 계량경제학,노동경제 학, 이론경제학	서울캠퍼스
	통계학과	수리통계학,응용통계 학	수리통계학,응용통계 학	서울캠퍼스
	금융공학협동과정	금융공학	금융공학	서울캠퍼스
	미디어학과	미디어학	미디어학	서울캠퍼스
	과학기술학협동과 정	과학철학및과학사,과 학관리학,과학사회학, 과학언론학	과학철학및과학사,과 학관리학,과학사회학, 과학언론학	서울캠퍼스
	수학과	해석학,확률론,대수학 및수론,위상수학,기하 학, 응용수학	해석학,확률론,대수학 및수론,위상수학,기하 학, 응용수학	서울캠퍼스
	물리학과	비선형동역학 및 생물물리학,원자핵물 리학, 고체물리학,통계물리 학, 입자물리학,양자광학	비선형동역학 및 생물물리학,원자핵물 리학, 고체물리학,통계물리 학, 입자물리학,양자광학	서울캠퍼스
	화학과	분석화학,유기화학,생 물화학,무기화학,물리 화학, 고분자화학	분석화학,유기화학,생 물화학,무기화학,물리 화학, 고분자화학	서울캠퍼스
	지구환경과학과	지질과학,지구물리학, 지질환경학,대기환경 학	지질과학,지구물리학, 지질환경학,대기환경 학	서울캠퍼스
	화공생명공학과	화공생명공학	화공생명공학	서울캠퍼스
	건축사회환경공학 과	건설시스템경영및관 리, 사회인프라,기후및에 너지공학,물과환경	건설시스템경영및관 리, 사회인프라,기후및에 너지공학,물과환경	서울캠퍼스
	건축학과	건축계획학, 도시계획및도시설계	건축계획학, 도시계획및도시설계	서울캠퍼스
	기계공학과	기계공학	기계공학	서울캠퍼스
	신소재공학과	신소재공학	신소재공학	서울캠퍼스
	산업경영공학과	산업경영공학	산업경영공학	서울캠퍼스

	전기전자공학과	반도체및나노,신호및멀티미디어,제어·로봇·시스템,전기에너지,컴퓨터공학,통신및네트워크,집적회로	반도체및나노,신호및멀티미디어,제어·로봇·시스템,전기에너지,컴퓨터공학,통신및네트워크,집적회로	서울캠퍼스
	메카트로닉스협동과정	메카트로닉스	메카트로닉스	서울캠퍼스
	미세소자공학협동과정	반도체소자,마이크로소자	반도체소자,마이크로소자	서울캠퍼스
	마이크로/나노시스템협동과정	마이크로/나노시스템협동과정	마이크로/나노시스템협동과정	서울캠퍼스
	바이오마이크로시스템기술협동과정	의공학,바이오마이크로시스템기술,나노융합기술	의공학,바이오마이크로시스템기술,나노융합기술	서울캠퍼스
	도시재생협동과정	도시재생협동	도시재생협동	서울캠퍼스
	의과학과		의생명과학,의공학	서울캠퍼스
	보건학협동과정	국제보건학,보건정책및병원관리,역학및의료정보학,환경및산업보건학	보건정책및병원관리,역학및의료정보학,환경및산업보건학	서울캠퍼스
	의학통계학협동과정	의학통계학	의학통계학	서울캠퍼스
	통일보건의학협동과정	통일보건의학협동과정		서울캠퍼스
	지리학과	자연지리학,인문지리학	자연지리학,인문지리학	서울캠퍼스
	교육학과	교육행정학및고등교육학,교육사철학,교육과정학,교육공학,교육심리학,교육측정·통계,상담,특수교육,교육사회학,인적자원개발및성인계속교육학전공	교육행정학및고등교육학,교육사철학,교육과정학,교육공학,교육심리학,교육측정·통계,상담,특수교육,교육사회학,인적자원개발및성인계속교육학전공	서울캠퍼스
	교과교육학과	역사교육,수학교육	역사교육,수학교육	서울캠퍼스
	국어교육학과	국어교육	국어교육	서울캠퍼스
	영어교육학과	영어교육학	영어교육학	서울캠퍼스
	생활과학과	패션디자인및머천다이징,소비자·가정교육학,식품영양학,아동학	패션디자인및머천다이징,소비자·가정교육학,식품영양학,아동학	서울캠퍼스
	체육학과	체육학	체육학	서울캠퍼스
	간호학과	간호과학,임상	간호과학	서울캠퍼스
	컴퓨터·전파통신공학과	컴퓨터학,전파통신공학	컴퓨터학,전파통신공학	서울캠퍼스
	뇌공학과	뇌공학	뇌공학	서울캠퍼스

	영상정보처리협동과정	영상정보처리	영상정보처리	서울캠퍼스
	바이오정보학협동과정	바이오정보학		서울캠퍼스
	컴퓨터학과	소프트웨어,컴퓨터교육	소프트웨어,컴퓨터교육	서울캠퍼스
	보건과학과	치의기공학,역학·위해관리학,보건정책관리학,재활과학,보건생명·식품과학	치의기공학,역학·위해관리학,보건정책관리학,재활과학,보건생명·식품과학	서울캠퍼스
	보건안전융합학과	방사선의과학,임상검사과학,환경보건안전	방사선의과학,임상검사과학,환경보건안전	서울캠퍼스
	디자인조형학과	산업디자인,조형문화예술		서울캠퍼스
	창의융합디자인협동과정	창의융합디자인	창의융합디자인	서울캠퍼스
	사이버국방학과	사이버국방정책,사이버버전	사이버국방정책,사이버버전	서울캠퍼스
	컴퓨터정보학과	전산과학	내장형시스템 및 실시간컴퓨팅,네트워크관리,보안및병렬알고리즘,소프트웨어공학,지능컴퓨터시스템,데이터통신및네트워크,DB및데이터마이닝,IoT(InternetofThing)	세종캠퍼스
	응용물리학과	디스플레이·반도체,응집물리학,의용물리학	디스플레이·반도체,응집물리학,의용물리학	세종캠퍼스
	가속기과학과	가속기과학,,가속기응용	가속기과학,,가속기응용	세종캠퍼스
	응용수학과	계산과학및암호학,위상기하학및확률론		세종캠퍼스
	신소재 화학과	소재 무기화학,소재 물리화학,소재 유기화학,정밀분석화학,에너지소재	소재 무기화학,소재 물리화학,소재 유기화학,정밀분석화학,에너지소재	세종캠퍼스
	전자·정보공학과	ICT융합기술,전자·정보공학	ICT융합기술,컴퓨터시스템공학,전자장및초고주파공학,반도체공학,신호처리및통신공학,의용전자공학	세종캠퍼스
	환경공학과	환경공학	환경공학	세종캠퍼스
	제어계측공학과	메카트로닉스,계측및센서,스마트자동차부품	메카트로닉스,계측및센서,스마트자동차부품	세종캠퍼스
	생명정보공학과		생명정보공학	세종캠퍼스

	식품생명공학과	식품생명공학	식품생명공학	세종캠퍼스
	사이버보안학과	사이버보안		세종캠퍼스
	환경기술.정책협동과정	환경기술,환경기술	환경기술,환경기술	세종캠퍼스
	의용과학협동과정		의학물리학,의료영상공학, 스포츠·운동의학	세종캠퍼스
	약학과	임상약학,산업약학,약물과학,생명약학,보건사회약학	임상약학,산업약학,약물과학,생명약학,보건사회약학	세종캠퍼스
	문화콘텐츠학과	문화콘텐츠학	문화콘텐츠학	세종캠퍼스
	문예창작학과	공연·영상,문학창작	공연·영상,문학창작	세종캠퍼스
	고고미술사학과	고고학,미술사학	고고학,미술사학	세종캠퍼스
	사회체육학과	스포츠과학, 스포츠비즈니스	스포츠과학, 스포츠비즈니스	세종캠퍼스
	문화콘텐츠학과	문화콘텐츠	문화콘텐츠	세종캠퍼스
	사회복지학과	사회정책,사회복지	사회정책,사회복지	세종캠퍼스
	북한학과	통일정책,북한학	통일정책,북한학	세종캠퍼스
	경제통계학과	재정정책,지역경제정책,응용거시계량경제학,국가통계학,산업정책,미시경제정책,응용미시계량경제학 방송통신정책,거시경제정책	재정정책,지역경제정책,응용거시계량경제학,국가통계학,산업정책,미시경제정책,응용미시계량경제학 방송통신정책,거시경제정책	세종캠퍼스
	정책학과	공공정책학		세종캠퍼스
	응용통계학과	응용통계학,이론통계학		세종캠퍼스
	디지털경영학과	인터넷무역,e-비즈니스, EC시스템	인터넷무역,e-비즈니스, EC시스템	세종캠퍼스
	,기업경영학과	재무,생산운영관리,글로벌경영,정보전략,회계세무, 마케팅,조직관리	재무,생산운영관리,글로벌경영,정보전략,회계세무, 마케팅,조직관리	세종캠퍼스
	글로벌언어문화협동과정	글로벌언어문화학	글로벌언어문화학	세종캠퍼스

※ 세종캠퍼스는 서울에서 차량으로 2시간 이상 거리에 위치해 있음.

2. 입학 전형

접수 기간: 2019.02.07.(목) ~ 2019.03.01.(금)

3. 지원자 유의 사항

다음의 학과는 대한민국정부초청장학생으로 모집하지 않음

(의학과, 의생명융합과, 바이오의공학과, Global MBA)

고려대학교는 서울캠퍼스(서울)와 세종캠퍼스(조치원)가 있음.

세종캠퍼스 소속 학과는 모든 수업을 세종캠퍼스에서 진행함.

한국어 능력 졸업요구조건 : TOPIK 4급이상 취득

4. 기타 안내 사항

기숙사 (서울) :

<http://reslife.korea.ac.kr> (reslife@korea.ac.kr, 전화:+822-3290-1554)

기숙사 (세종) :

<http://dormitel.korea.ac.kr> (skymonicaj@korea.ac.kr, 전화:+82-44-860-1854)

5. 연락처:

- 일반대학원 (대학추천/재외공관 전형 시행)

T) +82 2 3290 1356~8, graduate1@korea.ac.kr

(서류발송주소)

서울시 성북구 안암로 145 고려대학교 대학원 행정실

중앙도서관(대학원) 1층 126B호

KGSP 담당자 앞

- 국제대학원 (재외공관 전형만 시행)

T) +82 2 3290 1394, gsis@korea.ac.kr

Korea University

- Address: 145 Anam-ro, Seongbuk-gu, Seoul 136-701
(Room 126B, Administration Team of Graduate School)
- Website: graduate2.korea.ac.kr (Graduate School)
gsis.korea.ac.kr (Graduate School of International Studies)

I . Overview of the University

Korea University was born as “Bosung College” in 1905. Ushering in the centennial anniversary in 2005 brought momentum to Korea University to transform itself from a leading domestic university to a globally prominent one. Korea University joined Universitas 21, the multilateral global body of universities for cooperation in 2004, held the 2004 International Forum for University Students and became a member of the Association of Pacific Rim Universities (APRU) in 2008. Korea University has concluded academic exchange agreements with at least 850 universities and institutes in over 90 countries. As bridgeheads for globalization, dormitories have been established at prestigious international universities, including China’s Remin University and Canada’s University of British Columbia (UBC), as well as on the Seoul Campus, such as the CJ International House and Anam Global House to exclusively accommodate international professors and students. Korea University, treasuring its proud and unique identity as the nation’s leading university, continues to widen and deepen its recognition and capabilities around the world to become a leading globally-focused, research-driven university.

II . Academics

1. Academic Programs

Division	Department	Field of Study		Remarks
		Master's	Doctoral	
	Law	Administrative Law, Civil Law, Intellectual Property Law, Civil Procedure, International Law, Labour Law, Commercial Law, Criminal Law, Philosophy of Law, Criminal Procedure, Constitutional Law	Administrative Law, Civil Law, Intellectual Property Law, Civil Procedure, International Law, Labour Law, Commercial Law, Criminal Law, Philosophy of Law, Criminal Procedure, Constitutional Law	Seoul
	Business Administration	Management Information Systems, Logistics, Service & Operations Management,	Management Information Systems, Logistics, Service & Operations Management,	Seoul

		Marketing, Finance, Accounting, Management	Marketing, Finance, Accounting, Management	
	International Business	International Business, International Trade	International Marketing, International Finance/Banking, International Business Management & Strategy, International Trade/Commerce	Seoul
	Korean Language and Literature	Korean Language and Culture Education(As a Foreign Language), Korean Linguistics, Korean Literature In Classical Chinese, Modern Korean Literature, Classical Korean Literature	Korean Language and Culture Education(As a Foreign Language), Korean Linguistics, Korean Literature In Classical Chinese, Modern Korean Literature, Classical Korean LiteratureK	Seoul
	English Language and Literature	Classical English Literature, Modern English Literature, English Linguistics, American Literature	Classical English Literature, Modern English Literature, English Linguistics, American Literature	Seoul
	German Language and Literature	Modern German Literature, Classical German Literature, German Linguistics, German Area Studies	Modern German Literature, Classical German Literature, German Linguistics, German Area Studies	Seoul
	French Language and Literature	French Linguistics, French Literature	French Linguistics, French Literature	Seoul
	Chinese&Japanese Language and Literature	Japanese Linguistics & Education, Chinese Linguistics, Chinese Literature, Japanese Literature & Culture, Area and Comparative Cultural Studies of China & Japan	Japanese Linguistics & Education, Chinese Linguistics, Chinese Literature, Japanese Literature & Culture, Area and Comparative Cultural Studies of China & Japan	Seoul
	Russian Language and Literature	Russian Literature, Russian Linguistics, Russia-CIS Area Studies	Russian Literature, Russian Linguistics, Russia-CIS Area Studies	Seoul
	Spanish Language and Literature	Spanish Linguistics, Spanish Literature, Iberian & Latin American Studies	Spanish Linguistics, Spanish Literature, Iberian & Latin American Studies	Seoul

	Philosophy	Western Philosophy, Asian Philosophy	Western Philosophy, Asian Philosophy	Seoul
	History	Asian History, Western History	Asian History, Western History	Seoul
	Korean History	Modern and Contemporary Korean History, Ancient Korean History, Mediaeval Korean History	Modern and Contemporary Korean History, Ancient Korean History, Mediaeval Korean History	Seoul
	Linguistics	Computational Linguistics, Practical Applied Linguistics, Theoretical Linguistics, Semiotics	Computational Linguistics, Practical Applied Linguistics, Theoretical Linguistics, Semiotics	Seoul
	Psychology	Clinical and Counseling Psychology, Consumer & Advertising Psychology, Cultural and social Psychology, Industry & Organization Psychology, Behavioral and Cognitive Neuroscience	Clinical and Counseling Psychology, Consumer & Advertising Psychology, Cultural and social Psychology, Industry & Organization Psychology, Behavioral and Cognitive Neuroscience	Seoul
	Sociology	Sociology	Sociology	Seoul
	Comparative Literature & Comparative Culture	Theory of Comparative Literature & Comparative Culture	Theory of Comparative Literature & Comparative Culture	Seoul
	Interdisciplinary Program in Cultural Heritage Studies	Interdisciplinary Program in Cultural Heritage Studies	Interdisciplinary Program in Cultural Heritage Studies	Seoul
	Visual Culture	Visual Culture	Visual Culture	Seoul
	Classics Translation	Classics Translation	Classics Translation	Seoul
	Food and Resource Economics	Food and Health Economics, Applied Economics	Food and Health Economics, Applied Economics	Seoul
	Environmental Science & Ecological Engineering	Environmental Planning and Landscape Architecture, Biomaterial Science and Technology, Water and Soil Environment, Ecological Engineering for Environmental	Environmental Planning and Landscape Architecture, Biomaterial Science and Technology, Water and Soil Environment, Ecological Engineering for Environmental	Seoul

		Restoration, Ecology and Environmental Biology	Restoration, Ecology and Environmental Biology	
	Biotechnology	Biomedicine & Nanobio Systems, Molecular Bioengineering, Systems Food Biotechnology	Biomedicine & Nanobio Systems, Molecular Bioengineering, Systems Food Biotechnology	Seoul
	Life Sciences	Biochemistry, Molecular Biology, CellBiology, Molecular Medical Science	Biochemistry, Molecular Biology, CellBiology, Molecular Medical Science	Seoul
	Biosystems and Biotechnology	Plant Genetic Biotechnology, Plant Pathology and Horticultural science, Systems Biomedical Sciences	Plant Genetic Biotechnology, Plant Pathology and Horticultural science, Systems Biomedical Sciences	Seoul
	Political Science and International Relations	Political Science and International Relations	Political Thoughts, Comparative Politics, International Relations	Seoul
	Public Administration	Public Administration, Policy Analysis	Public Administration, Policy Studies	Seoul
	Economics	Economics	Public Finance, Health Economics, Development Economics, Monetary Economics, Industrial Organization, Political Economy, Macroeconomics, Environmental & Regional Economics, International Economics, Economic History, Econometrics, Labor Economics, Economic Theory	Seoul
	Statistics	Mathematical Statistics, Applied Statistics		Seoul
	Financial Engineering	Financial Engineering	Financial Engineering	Seoul
	Media and Communication	Media and Communication	Media and Communication	Seoul
	Program in Science & Technology Studies	History and Philosophy of Science and	istory and Philosophy of Science and	Seoul

		Technology, Policy and Management of Science and Technology, Sociology of Science and Technology, Communication and Journalism on Science and Technology	Technology, Policy and Management of Science and Technology, Sociology of Science and Technology, Communication and Journalism on Science and Technology	
	Mathematics	Analysis, Probability, Algebra and Number Theory, Topology, Geometry, Applied Mathematics	Analysis, Probability, Algebra and Number Theory, Topology, Geometry, Applied Mathematics	Seoul
	Physics	Nonlinear Dynamics & Biophysics, Nuclear Physics, Condensed Matter Physics, Statistical Physics, Elementary Particle(High-Energy) Physics, Quantum Optics	Nonlinear Dynamics & Biophysics, Nuclear Physics, Condensed Matter Physics, Statistical Physics, Elementary Particle(High-Energy) Physics, Quantum Optics	Seoul
	Chemistry	Analytical Chemistry, Organic Chemistry, Biochemistry, Inorganic Chemistry, Physical Chemistry, Polymer Chemistry	Analytical Chemistry, Organic Chemistry, Biochemistry, Inorganic Chemistry, Physical Chemistry, Polymer Chemistry	Seoul
	Earth and Environmental Sciences	Geology, Geophysics, Environmental Geology, Atmospheric Environment	Geology, Geophysics, Environmental Geology, Atmospheric Environment	Seoul
	Chemical and Biological Engineering	Chemical and Biological Engineering	Chemical and Biological Engineering	Seoul
	Civil, Environmental and Architectural Engineering	System Operation and Project Management, Built Environment, Climate and Energy, Water and Ecosystems, Earthquake Prevention	System Operation and Project Management, Built Environment, Climate and Energy, Water and Ecosystems, Earthquake Prevention	Seoul
	Architecture	Architectural Planning, Urban Planning &	Architectural Planning, Urban Planning &	Seoul

		Design	Design	
	Mechanical Engineering	Mechanical Engineering	Mechanical Engineering	Seoul
	Materials Science and Engineering	Advanced Materials Science and Engineering	Advanced Materials Science and Engineering	Seoul
	Industrial Management Engineering	Industrial Management Engineering	Industrial Management Engineering	Seoul
	Electrical and Computer Engineering	Semiconductor and Nano Systems, Signal Processing and Multimedia, Control, Robotics and Systems, Electrical Energy, Computer Engineering, Communication and Networks, Integrated Circuits	Semiconductor and Nano Systems, Signal Processing and Multimedia, Control, Robotics and Systems, Electrical Energy, Computer Engineering, Communication and Networks, Integrated Circuits	Seoul
	Mechatronics	Mechatronics	Mechatronics	Seoul
	Micro Device Engineering	Semiconductor Device, Micro Device	Semiconductor Device, Micro Device	Seoul
	Micro/Nano Systems	Micro/Nano Systems	Micro/Nano Systems	Seoul
	Biomicro System Technology	Biomedical Engineering, Biomicrosystem Technology, Integrated Nanotechnology	Biomedical Engineering, Biomicrosystem Technology, Integrated Nanotechnology	Seoul
	Program in Urban Regeneration	Urban Regeneration	Urban Regeneration	Seoul
	Biomedical Sciences		Biomedical Science, Biomedical Engineering	Seoul
	Program in Public Health	Epidemiology and Medical Informatics, Environmental and Occupational Health, Health Policy and Hospital Management, Global Health	Epidemiology and Medical Informatics, Environmental and Occupational Health, Health Policy and Hospital Management	Seoul
	Biostatistics	Biostatistics	Biostatistics	Seoul
	Healthcare and Medicine for Unified Korea	Healthcare and Medicine for Unified Korea		Seoul
	Geography	Physical Geography, Human Geography	Physical Geography, Human Geography	Seoul
	Education	Educational	Educational	Seoul

		Administration & Higher Education, History and Philosophy of Education, Curriculum Studies, Educational Technology, Educational Psychology	Administration & Higher Education, History and Philosophy of Education, Curriculum Studies, Educational Technology, Educational Psychology	
	Education	Educational Measurement and Statistics, Counseling, Special Education, Sociology of Education, Human Resource Development & Adult Continuing Education	Educational Measurement and Statistics, Counseling, Special Education, Sociology of Education, Human Resource Development & Adult Continuing Education	Seoul
	Curriculum and Instruction	History Education, Mathematics Education	History Education, Mathematics Education	Seoul
	Korean Language Education	Korean Language Education	Korean Language Education	Seoul
	English Education	English Education	English Education	Seoul
	Human Ecology	Fashion Design & Merchandising, Consumer Science & Home Economics Education, Food Science and Nutrition, Child Studies	Fashion Design & Merchandising, Consumer Science & Home Economics Education, Food Science and Nutrition, Child Studies	Seoul
	Physical Education	Physical Education	Physical Education	Seoul
	Nursing	Nursing Science, Clinical	Nursing Science	Seoul
	Computer and Radio Communications Engineering	Computer Science and Engineering, Radio Communications Engineering	Computer Science and Engineering, Radio Communications Engineering	Seoul
	Brain and Cognitive Engineering	Brain and Cognitive Engineering	Brain and Cognitive Engineering	Seoul
	Visual Information Processing	Visual Information Processing	Visual Information Processing	Seoul
	Interdisciplinary Graduate Program in Bioinformatics	Bioinformatics		Seoul
	Computer Science and Engineering	Software, Computer Education	Software, Computer Education	Seoul
	Public Health Sciences	Dental Laboratory	Dental Laboratory	Seoul

		Science and Engineering, Epidemiology & Risk Management, Health Policy & Management, Rehabilitation Sciences, Biomedical & Food Sciences	Science and Engineering, Epidemiology & Risk Management, Health Policy & Management, Rehabilitation Sciences, Biomedical & Food Sciences	
	Health and Safety Convergence Science	Radiomedical Science, Clinical Laboratory Science, Environmental Health and Safety	Radiomedical Science, Clinical Laboratory Science, Environmental Health and Safety	Seoul
	Art and Design	Industrial Design, Art & Culture		Seoul
	Creative Convergence Design	Creative Convergence Design	Creative Convergence Design	Seoul
	Cyber Defence	Policy on Cyber Defence, Cyber Warfare	Policy on Cyber Defence, Cyber Warfare	Seoul
	Computer and Information Science	Computer Science	Intelligent Cyber-physical Systems, Network Management, Security and Parallel Algorithm, Software Engineering, Intelligent Computer System, Information-Communication Convergence, DB and Data Mining, IoT(Internet of Thing)	Sejong
	Applied Physics	Display and Semiconductor, Condensed Matter Physics	Display and Semiconductor, Condensed Matter Physics	Sejong
	Advanced Materials Chemistry	Inorganic Chemistry of Materials, Physical Chemistry of Materials, Organic Chemistry of Materials, Precise Analytical Chemistry, Energy Materials Chemistry	Inorganic Chemistry of Materials, Physical Chemistry of Materials, Organic Chemistry of Materials, Precise Analytical Chemistry, Energy Materials Chemistry	Sejong
	Electronics and Information Engineering	ICT Convergence Technology, Electronics and	ICT Convergence Technology, Computer Systems,	Sejong

		Information Engineering	Electromagnetics and Microwave Engineering, Semiconductor Engineering, Signal Processing and Communications Engineering, Medical Electronic Engineering	
	Environmental Engineering	Environmental Engineering	Environmental Engineering	Sejong
	Control and Instrumentation Engineering	Mechatronics, Instrumentation and Sensor System, Smart Automotive Components	Mechatronics, Instrumentation and Sensor System, Smart Automotive Components	Sejong
	Biotechnology and Bioinformatics		Biotechnology and Bioinformatics	Sejong
	Food and Biotechnology	Food and Biotechnology	Food and Biotechnology	Sejong
	Accelerator Science	Accelerator Science, Accelerator Application	Accelerator Science, Accelerator Application	Sejong
	Applied Mathematics	Computational Science and Cryptography, Topology and Probability		Sejong
	Cyber Security	Cyber Security		Sejong
	Program in Environmental Technology and Policy	Environmental Technology, Environmental Policy	Environmental Technology, Environmental Policy	Sejong
	Program in Bio-medical Science	Medical Physics, Medical Image Engineering, Sport-Exercise Medicine	Medical Physics, Medical Image Engineering, Sport-Exercise Medicine	Sejong
	Pharmacy	Clinical Pharmacy, Industrial Pharmacy, Pharmacal Science, Life Science in Pharmacy, Social and Administrative Pharmacy	Clinical Pharmacy, Industrial Pharmacy, Pharmacal Science, Life Science in Pharmacy, Social and Administrative Pharmacy	Sejong
	Creative Writing	Writing for the Stage & Screen, Literary Writing	Writing for the Stage & Screen, Literary Writing	Sejong
	Archaeology and Art History	Archaeology, Art History	Archaeology, Art History	Sejong
	Sport and Leisure Studies	Sport Science, Sport Business	Sport Science, Sport Business	Sejong
	Cultural Contents	Cultural Contents	Cultural Contents	Sejong
	Social Welfare	Social Policy,	Social Policy,	Sejong

		Social Welfare	Social Welfare	
	North Korean Studies	Studies of Unification Policy, North Korean Studies	Studies of Unification Policy, North Korean Studies	Sejong
	Economics and Statistics	Fiscal Policy, Regional Economic Policy, Applied Macroeconometrics Governmental Statistics, Industrial policy, Microeconomic policy, Applied Microeconometrics, Broadcasting and Telecommunications Policy, Macroeconomic policy	Fiscal Policy, Regional Economic Policy, Applied Macroeconometrics Governmental Statistics, Industrial policy, Microeconomic policy, Applied Microeconometrics, Broadcasting and Telecommunications Policy, Macroeconomic policy	Sejong
	Public Policy	Public Policy		Sejong
	Applied Statistics	Applied Statistics, Theoretical Statistics		Sejong
	Digital Management	Internet Trade, e-Business, EC System	Internet Trade, e-Business, EC System	Sejong
	Corporate Management	Finance, Operations Management, Global Business, Information and Strategy, Accounting and Taxation, Marketing, Organization Management	Finance, Operations Management, Global Business, Information and Strategy, Accounting and Taxation, Marketing, Organization Management	Sejong
	Program in Global Linguistics and Cultrue	Global Linguistics and Cultrue	Global Linguistics and Cultrue	Sejong

※ Sejong Campus is separated from Seoul Campus and it takes more than 2hours from Seoul by car.

2. Application

Period: Feb.7(Thu.), 2019 ~ March.1(Fri.), 2019

3. Important Notes

The following departments are NOT included in KGSP.

(Medicine, Integrated biomedical and life science, Bioengineering, Global MBA)

We have two campuses in Seoul(Anam Campus) and Jochiwon(Sejong

Campus). There are five colleges in Sejong Campus. All classes by Sejong Campus are conducted in Jochiwon. TOPIK level 4 is mandatory for graduation of Graduate School.

4. Futher Notice

* Dormitory in Seoul

<http://reslife.korea.ac.kr> (email: reslife@korea.ac.kr, Tel:+822-3290-1554)

* Dormitory in Sejong

<http://dormitel.korea.ac.kr>

(email: skymonicaj@korea.ac.kr, Tel:+82-44-860-1854)

5. Contact

Graduate School (KGSP via designated university and Embassy)

: graduate1@korea.ac.kr (tel:+82-2-3290-1356~8)

(Postal address)

KGSP Program, Administration Team

Room 126B, 1F, Graduate School bldg.

Graduate School of Korea University

145 Anam-ro, Seongbuk-gu, Seoul 02841 Korea

Graduate School of International Studies (KGSP via Embassy only)

: gsis@korea.ac.kr (tel:+822-3290-1394)

공 주 대 학 교

주 소: 충남 공주시 공주대학로 56 공주대학교 대외협력과(국제교류) 32588
 사이트: <http://www.kongju.ac.kr>

I. 모집단위 (대학원)

캠퍼스	계열	학과	전공분야		비고 (별도사항 등)
			석사	박사	
공주	인문·사회계열	국어국문학과	○	○	
		한문학과	○		
		영어영문학과	○	○	
		교육학과	○	○	
		사학과	○	○	
		지리학과	○	○	
		경영학과	○	○	
		특수교육학과	○	○	
		금융통상학과	○	○	
		사회복지학과	○	○	
		전자상거래학과	○	○	
		역사교육학과	○	○	
		법학과	○		
		유아교육학과	○	○	
		행정학과	○	○	
		영어교육학과		○	
		한문교육학과		○	
		문헌정보교육학과		○	
		동양학과	○	○	학과 간 협동 과정
		한국어교육학과	○		
	관광경영학과	○	○		
	통합의료관광디자인학과	○			
	글로벌정책학과	○	○		
	자연계열	수학과	○	○	
		화학과	○	○	
		생명과학과	○	○	
		지질환경과학과	○	○	
		대기과학과	○	○	
		환경과학과	○	○	
		문화재보존과학과	○	○	
		컴퓨터교육학과		○	
		수학교육학과	○	○	
		물리교육학과	○	○	
지구과학교육학과		○	○		
간호학과		○	○		
보건행정학과		○			
응급구조학과	○	○			
융합과학과	○	○	학과 간 협동 과정		
과학관학과	○	○			
군사정보과학과		○			

캠퍼스	계열	학과	전공분야		비고 (별도사항 등)
			석사	박사	
공주	공학	게임디자인학과	0	0	
	예체능 계열	체육학과	0		
		음악학과	0		
		미술학과			
		조형디자인학과	0	0	
		만화학과	0	0	
		체육교육학과		0	
천안	공학 계열	기계공학과	0	0	
		건설환경공학과	0	0	
		도시교통공학과	0		
		화학공학과	0	0	
		신소재공학과	0	0	
		건축학과	0	0	
		건축공학과	0	0	
		컴퓨터공학과	0	0	
		멀티미디어공학과	0		
		전기전자제어공학과	0	0	
		환경공학과	0	0	
		산업시스템공학과	0	0	
		광공학과	0		
		에너지시스템공학과	0	0	학과 간 협동 과정
예산	인문사 회계열	지역사회개발학과	0	0	
		유통마케팅학과	0	0	학과 간 협동 과정
	자연 계열	조경학과	0		
		식물자원학과	0	0	
		동물자원학과	0	0	
		원예학과	0	0	
		산림자원학과	0	0	
		식품영양학과	0		
	특수동물학과	0			
	공학 계열	식품공학과	0	0	
농공학과		0	0		

II. KGSP 지원접수(대학추천자)

1. 원서 접수기한: 2019. 3. 18.(월)
2. 문의처

대외협력과 (국제교류)	
<ul style="list-style-type: none"> ▪ 담당자 : 박진여 ▪ 사무실 : 대외협력과(국제교류) ▪ 전화번호 : +82-41-850-8054 	<ul style="list-style-type: none"> ▪ 팩스 : +82-41-850-8058 ▪ E-mail : jinyeo91@kongju.ac.kr ▪ 홈페이지 : http://oia.kongju.ac.kr/

III. 생활안내(기숙사 등) 및 유의사항

1. 생활안내(기숙사)

캠퍼스	학생생활관	생활관 배정	생활관비/ 학기	시설
공주	드림하우스	2인 1실	1,336,900원	침대, 옷장, 책상, 의자, 인터넷, 세탁기, 다리미, 건조기, 컴퓨터실, 헬스실, 독서실, 휴게실(TV, DVD), 세미나실, 식당
	비전하우스	2인 1실	1,041,700원	
	은행사	2인 1실	975,400원	
	홍익사	4인 1실	913,500원	
	해오름집	4인 1실	913,500원	
예산	예지사	2인 1실	1,294,260원	
	금오사	4인 1실	905,060원	
천안	용주학사	2인 1실	842,000원	
	챌린지하우스	2인 1실	1,100,000원	

2. 외국인 학생 지원 제도

- 1) 글로벌 라운지: 외국인 학생 지원단이 상주하여 외국인 학생들이 이질적인 문화의 차이를 극복하고 원만하게 대학생활에 적응할 수 있도록 필요한 정보와 도움을 제공하는 공간
- 2) 버디 프로그램: 한국인 재학생과 외국인 유학생을 1대 1로 연계하여 유학생의 조기적응 및 학업·생활 지원
- 3) 문화체험: 문화유적지 탐방, 문화공연 관람, 기업탐방 등을 통해우리나라의 문화를 체험하고 산업발전상을 이해할 수 있는 기회를 제공

3. 유의사항

□ 지원자격

1. 지원자 및 부모 모두 외국국적을 가진 외국인
2. 한국에서의 장기간 유학이 가능할 정도로 심신이 건강한 자
3. 2019년 9월 1일 기준 만 40세 미만인 자(1979년 9월 1일 이후 출생자)
4. 2019년 8월 31일 기준 학사학위 또는 석사학위를 취득한 자 혹은 취득예정자
5. 최종학교 전(준)학년 성적 평균 평점(GPA)이 80% 이상, 또는 이와 동등 이상의 성적이 있다고 인정되는 자
 ※ GPA 또는 백분율 성적제출이 어려운 경우 출신대학의 석차증명서(상위 20%이내) 제출가능
6. 한국어능력성적(TOPIK) 또는 영어능력성적(TOEFL, TOEIC, IELTS)은 해당자에 한해 제출

□ 제출서류

- 원본 1부를 접수기한 내에 공주대학교로 우편 또는 방문을 통해 제출

- ※ 영어, 한국어 이외의 언어로 작성된 모든 서류는 반드시 공증 번역본을 제출하여야 함
- ※ 학위증명서의 경우, ①아포스티유 또는 ②자국 내 한국 영사 또는 ③주한 자국공관 영사 확인을 받은 서류 중 하나 이상을 제출하여야 함.

제 출 서 류 명	석사과정	박사과정
1. 지원서(여권 사진 포함)	○	○
2. 자기소개서	○	○
3. 학업(연구)계획서	○	○
4. 추천서	○	○
5. 서약서	○	○
6. 자가건강체크리스트	○	○
7. 학사학위(예정)증명서	○	○
8. 학사과정성적증명서	○	○
9. 석사학위(예정)증명서	-	○
10. 석사과정성적증명서	-	○
11. 한국어능력증명서	△	△
12. 영어능력증명서	△	△
13. 발표논문(해당자만 1~2편)	△	△
14. 수상실적(해당자만 1~2개)	△	△
15. 여권 사본	○	○
16. 부모국적증명서(재외동포에한함)	○	○
17. 입양인 사실확인서 (해외한국입양인에 한함)	○	○

※△ 표시는 해당자만 제출

□ 대학원 학과 연락처

학과	전화번호	학과	전화번호
국어국문학과	041-850-8170	응급구조학과	041-850-0330
한문학과	041-850-8180	융합과학과	041-850-8560
영어영문학과	041-850-8360	과학관학과	041-850-8270
교육학과	041-850-8195	군사정보과학과	041-850-8425
사학과	041-850-8420	게임디자인학과	041-850-0350
지리학과	041-850-8425	체육학과	041-850-8330
경영학과	041-850-8430	음악학과	041-850-8320
특수교육학과	041-850-8407	미술학과	041-850-8310
금융통상학과	041-850-8440	조형디자인학과	041-850-0360
사회복지학과	041-850-8460	만화학과	041-850-0390
전자상거래학과	041-850-8255	체육교육학과	041-850-8330
역사교육학과	041-850-8230	지역사회개발학과	041-330-1400
법학과	041-850-8445	유통마케팅학과	041-330-1420
유아교육학과	041-850-8960	조경학과	041-330-1440
행정학과	041-850-8465	식물자원학과	041-330-1200
영어교육학과	041-850-8190	동물자원학과	041-330-1240
한문교육학과	041-850-8180	원예학과	041-330-1220
문헌정보교육학과	041-850-8250	산림자원학과	041-330-1300
동양학과	041-850-8133	식품영양학과	041-330-1460
한국어교육학과	041-850-8170	특수동물학과	041-330-1520
관광경영학과	041-850-8670	식품공학과	041-330-1480
통합의료관광디자인학과	041-850-8670	농공학과	041-330-1280
글로벌정책학과	041-850-0810	기계공학과	041-521-9241
수학과	041-850-8560	건설환경공학과	041-521-9298
화학과	041-850-8490	도시교통공학과	041-521-9298
생명과학과	041-850-8505	화학공학과	041-521-9352
지질환경과학과	041-850-8510	신소재공학과	041-521-9373
대기과학과	041-850-8530	건축학과	041-521-9328
환경과학과	041-850-8810	건축공학과	041-521-9327
문화재보존과학과	041-850-8540	컴퓨터공학과	041-521-9217
컴퓨터교육학과	041-850-8820	멀티미디어공학과	041-521-9216
수학교육학과	041-850-8260	전기전자제어공학과	041-521-9144
물리교육학과	041-850-8270	환경공학과	041-521-9420
지구과학교육학과	041-850-8295	산업시스템공학과	041-521-9430
간호학과	041-850-0300	광공학과	041-521-9440
보건행정학과	041-850-0320	에너지시스템공학과	041-521-9327

*학과/전공 연락처 및 세부내용은 대학원 홈페이지 참고:
<http://english.kongju.ac.kr/academics/graduate.jsp>

Kongju National University

Address: 56 Gongjudaehak-ro, Gongju-si, Chungcheongnam-do, Korea 32588

Website: <http://www.kongju.ac.kr>

I . Academic Programs (Graduate)

Campus	Division	Department	Field of Study		Remarks
			MA	Doctor	
Gongju Campus	Humanities & Social Studies	Korean Language and Literature	O	O	
		Sino-Korean Classics	O		
		English Language and Literature	O	O	
		Education	O	O	
		History	O	O	
		Geography Information	O	O	
		Business and Administration	O	O	
		Special Education	O	O	
		Finance and International Trade	O	O	
		Social Welfare	O	O	
		Electronic Commerce	O	O	
		History Education	O	O	
		Law	O		
		Early Childhood Education	O	O	
		Public Administration	O	O	
		English Education		O	
		Sino-Korean Education		O	
		Library and Information Science Education			O
		Oriental Science	O	O	Multi-Major Operated Courses
		Korean Language Education	O		
	Tourism Management	O	O		
	Integrative Medical Tourism Design	O			
	International Study and Global Policy	O	O		
	Natural Sciences	Mathematics	O	O	
		Chemistry	O	O	
		Biological Science	O	O	
		Geo-Environmental Science	O	O	
		Atmospheric Science	O	O	
		Environmental Science	O	O	
		Culture Heritage Conservation Science	O	O	
		Computer Education		O	
		Mathematics Education	O	O	
Physics Education		O	O		
Earth Science Education		O	O		
Nursing Science		O	O		
Health Administration	O				
Emergency Medical Service	O	O			
Convergence Science	O	O	Multi-Major Operated Courses		
Science Museum	O	O			
Military Science and Informatics		O			

Campus	Division	Department	Field of Study		Remarks
			MA	Doctor	
Gongju Campus	Engineering	Game Design	O	O	
		Physical Training	O		
	Arts & Sports	Music	O		
		Fine Arts			
		Crafts Design	O	O	
		Cartoon and Animation	O	O	
		Physical Education		O	
Cheonan Campus	Engineering	Mechanical Engineering	O	O	
		Construction and Environmental Engineering	O	O	
		Urban and Transportation Engineering	O		
		Chemical Engineering	O	O	
		Advanced Material Engineering	O	O	
		Architecture	O	O	
		Architecture Engineering	O	O	
		Computer Engineering	O	O	
		Multimedia Engineering	O		
		Electrical, Electronic and Control Engineering	O	O	
		Environmental Engineering	O	O	
		Industrial and Systems Engineering	O	O	
		Optical Engineering	O		
Energy Systems Engineering	O	O	Multi-Major Operated Courses		
Yesan Campus	Humanities & Social Studies	Community Development	O	O	
		Retail Marketing	O	O	Multi-Major Operated Courses
	Natural Sciences	Landscape Architecture	O		
		Plant Resources	O	O	
		Animal Resources Science	O	O	
		Horticultural Science	O	O	
		Forest Resources	O	O	
		Food and Nutrition	O		
		Companion and Laboratory Animal Science	O		
	Engineering	Food Science and Technology	O	O	
		Agricultural Engineering	O	O	

II. KGSP Application (University Quota)

1. Period

Submitting deadline for Kongju National Univ. : March 16, 2018

2. Contact

Office of International Affairs	
<ul style="list-style-type: none"> ▪ Contact Person: PARK, Jinyeo (Ms.) ▪ Office address: 1002, Administrative Bd. 56, Gongjudaehak-ro, Gongju-si, Chungcheongnam-do ▪ Tel : +82-41-850-8054 	<ul style="list-style-type: none"> ▪ Fax : +82-41-850-8058 ▪ E-mail : jinyeo91@kongju.ac.kr ▪ Web site : http://oia.kongju.ac.kr/

III. Campus Guide & Important Notes

1. Campus Guide (Resident Hall, etc.)

Campus	Name	Type	Cost/ Semester	Furniture & Facilities
Gongju	Dream House	2 persons/room	1,336,900KRW	Bed, Closet, Desk, Chair, Lan connection, Laundromat, Iron, Dryer, computer Lab, Health Club, Study room, Rest Room(TV, DVD), Seminar room, Cafeteria
	Vision House	2 persons/room	1,041,700KRW	
	Eunhangsa	2 persons/room	975,400KRW	
	Hongiksa	4 persons/room	913,500KRW	
	Haeormgip	4 persons/room	913,500KRW	
Yesan	Yejisa	2 persons/room	1,294,260KRW	
	Gumosa	4 persons/room	905,060KRW	
Cheonan	Yongjuhaksa	2 persons/room	842,000KRW	
	Challenge House	2 persons/room	1,100,000KRW	

2. Support programs for international students

1) Global Lounge

- Global Lounge is a place that fosters international awareness for Kongju National University students and offers convenient one-stop service to international students.
- GL is operated by the International Affairs Team, and provides various services not only for students but also for international faculty members, including immigration affairs, useful information, and so on.

2) Buddy Program

From your arrival at the airport throughout your stay in Korea, every KGSP

student will be fully supported by KNU students to help one's adjustment to his or her new environment and stay in Korea, through various social activities and support programs.

3) Field Trip(Cultural Experiences)

Kongju National University provides a series of field trips to historical sites, global businesses and regional festivals for all incoming international students to help enhance their understanding of Korean business, culture and tradition.

4) Fun Activities

- Visit to Museums and Amusement Parks
- Visit to Baekje Cultural Festivals in Gongju
- Making Korean Food Together
- Overnight Temple Stay[Zen Experience]
- Farewell Party, etc.

3. Important Notes

Eligibility for Application

1. Both applicant and his/her parents must be citizens of the foreign country.
 - * Applicants cannot have Korean citizenship.
 2. Applicants should be in good health, both mentally and physically, to stay in Korea for a long period of time.
 3. Should be under 40 years of age as of September 1, 2017.
 4. Hold a Bachelor's or master's degree as of August 31, 2017.
 5. Applicants must maintain a grade point average(GPA) higher than any one of the follows:
 - 2.64 on a 4.0 scale;
 - 2.80 on a 4.3 scale;
 - 2.91 on a 4.5 scale; or
 - Score percentile:80%
- * If the grade is difficult to convert to percentage, official explanatory documents from the attended university are required.

Required Documents

- Applicants must submit One original document to Kongju National University by postal mail by the the deadline.

※ Documents not in English or Korean must be accompanied by a complete and accurate English or Korean translation certified by the issuing institution.

※ Applicants must submit one of three types of documents about the Certificate of Degree;

- ①Apostille documents, ②Notarized by Korean consulates in foreign countries, or ③Notarized by Foreign consulates in Korea.

Check List for Application Documents	MA	Doctoral
1. Application Form	○	○
2. Self Introduction	○	○
3. Study Plan	○	○
4. Letter of Recommendation	○	○
5. Pledge	○	○
6. Personal Medical Assessment	○	○
7. Bachelor's Diploma or Certificate of Degree: original copy	○	○
8. Bachelor's Transcript: original copy	○	○
9. Master's Diploma or Certificate of Degree: original copy	-	○
10. Master's Transcript: original copy	-	○
11. Certificate of TOPIK score (original copy)	△	△
12. Certificate of TOEFL or IELTS score (original copy) directly sent from ETS/IELTS	△	△
13. Published papers, if available (one or two)	△	△
14. Awards, if available (one or two)	△	△
15. Copy of passport	○	○
16. Certificate of Citizenship of His/Her Parents : birth certificate, passport, etc. (* only for overseas Koreans)	○	○
17. Adoption documents (*only for overseas Korean adoptee)	○	○

△: Submit if possible

□ Departments

Department	Phone	Department	Phone
Korean Language and Literature	041-850-8170	Emergency Medical Service	041-850-0330
Sino-Korean Classics	041-850-8180	Convergence Science	041-850-8560
English Language and Literature	041-850-8360	Science Museum	041-850-8270
Education	041-850-8195	Military Science and Informatics	041-850-8425
History	041-850-8420	Game Design	041-850-0350
Geography Information	041-850-8425	Physical Training	041-850-8330
Business and Administration	041-850-8430	Music	041-850-8320
Special Education	041-850-8407	Fine Arts	041-850-8310
Finance and International Trade	041-850-8440	Crafts Design	041-850-0360
Social Welfare	041-850-8460	Cartoon and Animation	041-850-0390
Electronic Commerce	041-850-8255	Physical Education	041-850-8330
History Education	041-850-8230	Mechanical Engineering	041-330-1400
Law	041-850-8445	Construction and Environmental Engineering	041-330-1420
Early Childhood Education	041-850-8960	Urban and Transportation Engineering	041-330-1440
Public Administration	041-850-8465	Chemical Engineering	041-330-1200
English Education	041-850-8190	Advanced Material Engineering	041-330-1240
Sino-Korean Education	041-850-8180	Architecture	041-330-1220
Library and Information Science Education	041-850-8250	Architecture Engineering	041-330-1300
Oriental Science	041-850-8133	Computer Engineering	041-330-1460
Korean Language Education	041-850-8170	Multimedia Engineering	041-330-1520
Tourism Management	041-850-8670	Electrical, Electronic and Control Engineering	041-330-1480
Integrative Medical Tourism Design	041-850-8670	Environmental Engineering	041-330-1280
International Study and Global Policy	041-850-0810	Industrial and Systems Engineering	041-521-9241
Mathematics	041-850-8560	Optical Engineering	041-521-9298
Chemistry	041-850-8490	Energy Systems Engineering	041-521-9298
Biological Science	041-850-8505	Community Development	041-521-9352
Geo-Environmental Science	041-850-8510	Retail Marketing	041-521-9373
Atmospheric Science	041-850-8530	Landscape Architecture	041-521-9328
Environmental Science	041-850-8810	Plant Resources	041-521-9327
Culture Heritage Conservation Science	041-850-8540	Animal Resources Science	041-521-9217
Computer Education	041-850-8820	Horticultural Science	041-521-9216
Mathematics Education	041-850-8260	Forest Resources	041-521-9144
Physics Education	041-850-8270	Food and Nutrition	041-521-9420
Earth Science Education	041-850-8295	Companion and Laboratory Animal Science	041-521-9430
Nursing Science	041-850-0300	Food Science and Technology	041-521-9440
Health Administration	041-850-0320	Agricultural Engineering	041-521-9327

*For detailed information & contact information, please visit

<http://english.kongju.ac.kr/academics/graduate.jsp>

광주과학기술원

■ 주소: 61005 광주광역시 북구 첨단과기로 123 (오룡동)

■ 웹사이트: <http://www.gist.ac.kr/>

I. 대학 소개

1. 연혁

1993년	- 광주과학기술원법 제정, 공포[법률 제4580호] - 초대원장 하두봉 박사 취임 및 기공식 거행
1995년	- 개원식 및 제1회 석사과정 입학식 개최
1997년	- 제1회 학위수여식 (1회 석사 졸업생 배출) - 제1회 박사과정 입학식 개최
2000년	- 제4회 학위수여식 (1회 박사 졸업생 배출)
2008년	- 학사과정 설립 인가
2010년	- 제1회 학사과정 입학식 개최
2014년	- 제1회 학사 졸업생 배출
2015년	- 제7대 총장 문승현 박사 취임
2018년	- 2018학년도 학위수여식 개최 - 2017-18 QS 세계대학평가(피인용수 부문) 세계 3위
[졸업생 누계] 총 5,598명(2018.12. 기준) 학사 420명 / 석사 3,931명 / 박사 1,247명	

2. 특성

가. 설립목적



나. 비전 및 목표



II. 모집 요강

1. 모집 학과: 모집 학과, 학과별 특성, 학과 지원 시 유의·참고 사항 등 학과에 대한 정보 기재

계열	학과	전공분야		비고 (별도사항 등 기재)
		석사	박사	
공학	전기전자컴퓨터공학부	○	○	- 인공지능 및 로봇 - 빅데이터 및 클라우드컴퓨팅 - 바이오 정보 - 회로 및 시스템 - IoT 및 사이버 보안 - 에너지 시스템 및 센서 - 광학 및 나노기술 - 신호 및 정보처리
공학	신소재공학부	○	○	- 광·반도체소재 - 나노전자소재 - 유기정보소재 - 에너지소재 - 생체의료용소재

공학	기계공학부	○	○	- 동역학 및 제어 - 설계 및 생산 - 열유체 - 신호처리 및 마이크로파 전자공학
공학	지구·환경공학부	○	○	- 지구 및 기후변화 - 지속가능 에너지 - 물환경 기술
이학	생명과학부	○	○	- 세포 및 분자생물학 - 생화학 및 생물리학 - 신경발생생물학 - 면역학
이학	물리·광학과	○	○	- 응집물질 물리학 - 광학 - 입자물리학 - 플라즈마 물리학
이학	화학과	○	○	- 생명화학 - 물리화학 - 유기화학 - 무기화학
공학/이학	의생명공학과	○	○	- 생체재료 및 조직공학 - 의생명 영상 및 광치료 - 뇌과학 및 뇌공학 - 기초 의생명과학 - 마이크로/나노 의료기기
공학	융합기술학제학부	○	○	- 에너지 프로그램 - 문화기술 프로그램 - 지능로봇 프로그램

2. 입학 전형

○ 접수 기간: 2019.2.11.(월) ~ 3.22.(금)

○ 제출 서류: 공인영어성적 증명서

3. 지원자 유의 사항

○ 광주과학기술원은 영어 성적을 필수로 요구하며, 아래 제시된 기준 중 하나를 충족하는 성적표를 제출해야 함(원서 접수 마감일 기준 2년 이내 취득 성적)

구 분	TOEFL		TOEIC	TEPS	NEW TEPS	IELTS
	iBT	PBT				
기준점수	80	550	750	600	327	6.5

※ 공인영어성적 제출면제: 영어권 국가(영국, 아일랜드, 미국, 캐나다, 오스트레일리아, 뉴질랜드)의 공인된 대학에서 2년 이상 수학하여 학사학위 이상을 취득한 자에 한하여 면제

4. 기타 안내 사항

○ 생활안내

1) 기숙사(2019년 기준)

- 2인 1실 기준 월 5만 5천원 ~ 6만 5천원(보증금 10만원 별도)
- 기혼자 아파트 제공
 - ※ 기숙사비는 매년 인상될 수 있음.
- 문의처: 학생팀(+82-62-715-2055)

2) 캠퍼스 생활

- Online campus life <http://ipa.gist.ac.kr/>
- 문의처: 국제협력팀(+82-62-715-2062, sic@gist.ac.kr)

3) 교내 주요 시설

- 학생회관(은행, 학생식당, 카페, 편의점, 미용실 등)
- 체육시설(잔디구장, 휘트니스, 수영장 등)

5. 연락처: 외국인 입시담당 장보람 (T. 062-715-2054, admis@gist.ac.kr)

Gwangju Institute of Science and Technology

■ Address: 123 Cheomdangwagi-ro, Buk-gu, Gwangju 500-712, Korea

■ Website: <https://www.gist.ac.kr>

I . Overview of the University

1. History

1993	- Act on Gwangju Institute of Science and Technology was enacted and proclaimed (Act No.4580) - Dr. Doo-Bong Ha was appointed as the 1 st president and ground breaking ceremony was held
1995	- Institute Opening Ceremony and Entrance Ceremony for first master's students
1997	- The 1 st Graduation Ceremony (First master's degrees conferred) - The 1 st Entrance Ceremony for first doctoral degree students
2000	- Graduation ceremony (The first doctoral degrees conferred)
2008	- Acceptance of establishment of undergraduate course
2010	- Entrance Ceremony for first undergraduate students
2014	- Graduation Ceremony (The first bachelor's degrees conferred)
2015	- Dr. Seung-Hyeon Moon was appointed as the 7 th president
2018	- Graduation Ceremony - 3 rd in the World in QS World University Rankings (in the field of the number of citations per faculty)

[Alumni] 5,598 (As of Dec 2018)

420 bachelors / 3,931 masters / 1,247 doctorates

2. Key Information

1) Mission

- Cultivate outstanding talents in science and technology
- Promote cooperative research with industry and international collaborations in education and research
- Contribute to advances in science and technology and improve balanced regional economic development in Korea

2) Vision & Strategy



II. Academics

1. Academic Programs

Division	Department	Field of Study		Remarks
		Master's	Doctoral	
Engineering	School of Electrical Engineering and Computer Science	○	○	<ul style="list-style-type: none"> - AI and robotics - Big data and cloud computing - Biomedical informatics - Circuits and systems - IoT and cyber security - Energy systems and sensors - Photonics and Nanotechnology - Signal and information systems
Engineering	School of Materials Science and Engineering	○	○	<ul style="list-style-type: none"> - Nanoelectronics Materials - Semiconductor and Optoelectronics Materials - Energy related materials - Organic Materials for Optoelectronics - Biomaterials

Engineering	School of Mechanical Engineering	○	○	<ul style="list-style-type: none"> - Dynamics & Manufacturing - Design & Manufacturing - Thermal Fluid - Signal Processing & Microwave Electronics Engineering
Engineering	School of Earth Sciences and Environmental Engineering	○	○	<ul style="list-style-type: none"> - Earth and climate change - Sustainable energy - Water Science & Engineering
Science	School of Life Sciences	○	○	<ul style="list-style-type: none"> - Cell & Molecular Biology - Biochemistry & Biophysics - Neuroscience & Developmental Biology - Immunology
Science	Department of Physics and Photon Science	○	○	<ul style="list-style-type: none"> - Condensed Matter Physics - Optics - Particle Physics - Plasma Physics
Science	Department of Chemistry	○	○	<ul style="list-style-type: none"> - Biological Chemistry - Physical Chemistry - Inorganic Chemistry - Organic Chemistry
Engineering/ Science	Biomedical Science and Engineering	○	○	<ul style="list-style-type: none"> - Biomaterial & Tissue Engineering - Biomedical Imaging & Photonic Therapeutics - Basic Biomedical Science - Micro/Nano Medical Devices
Engineering	School of Integrated Technology	○	○	<ul style="list-style-type: none"> - Energy Technology - Culture Technology - Intelligent Robotics Technology

2. Application

- Period: 11th February, 2019 ~ 22nd March, 2019
- Required documents: An official English Proficiency test score report

3. Important Notes

- Applicants must submit an official English Proficiency test score report with the minimum requirement like below (Tests must be taken within two years before the deadline date)

TOEFL		TOEIC	TEPS	NEW TEPS	IELTS
iBT	PBT				
80	550	750	600	327	6.5

- ※ Because English is the language of instruction at GIST and success in graduate study depends on English language competency, official English test results must be presented by applicants who are not native born citizens of Australia, Canada, Ireland, New Zealand, the UK or the USA as part of their applications. Applicants holding bachelors or advanced degrees from accredited institutions in one of the countries listed above may be exempted from English requirements with prior approval of GIST.

4. Further Notice

○ Campus Guide

1) On-Campus Dormitory (As of 2019)

- Double Room: Monthly Utility Fees are from 55,000 won ~ 65,000 won (Deposit 100,000 won)
- Apartment for Married Students: Two bedroom Apartment (The waiting time may take longer than expected.)
 - ※The housing fees will be increased every year.
- Contact: Section of student services (+82-62-715-2055)

2) Campus Life

- SIC(Section of International Cooperation)
+82-62-715-2065, sic@gist.ac.kr
- Online campus life available at <http://ipa.gist.ac.kr/>

3) On-campus facilities

- Student Union Bldg.(Bank, Cafeteria, Cafe, Convenient store, Beauty shop and etc.)
- Sports facilities(Tennis court, Outdoor volleyball court, Outdoor basketball court, Soccer field, Gym, Swimming pool)

5. Contact: Int'l Admissions Coordinator(Jang, Boram)

+82-62-715-2054, admis@gist.ac.kr

국 민 대 학 교

주 소: 02707 서울특별시 성북구 정릉로 77 국민대학교

사이트: www.kookmin.ac.kr

I. 대학 소개

1. 학교개요

2016.04.01. 기준

구 분	내용	비고
설 립 일	1946. 09. 개교	
위 치	서울(성북구 정릉동)	
단과대학	14개 단과대학 47개 학부(과)	
대 학 원	14개 대학원 (일반대학원, 3개 전문대학원 3개, 10개 특수대학원)	
재 학 생	학부: 14,628명/대학원: 2,884명	
외국인유학생	학부: 1,626명/대학원:443명(석사 335명, 박사108명)	
교 수 수	1,661명	

2. 주요학문분야 : 디자인, 경영, 한국어교육학, 언론, 빅데이터통계,

3. 국민대학교 지원내역

- 교내기숙사무료 제공
- 연구비 지급(₩400,000/매학기)
 - ※ 한국어연수기간 제외
- 등록금 지원
 - 5백만원 초과분 지원
 - 정규학기 초과 시 등록금 지원(심사 후 지급)
- 글로벌버디프로그램
- 다양한 문화체험 활동

II. 모집단위

□ 일반대학원(석사, 박사)

학과	과정		전공
	석사	박사	
인문·사회계열			
국어국문학과	○	○	국어학 국문학 한국어교육학
영어영문학과	○	○	영어학 영문학
중어중문학과	○	○	중국어문학
국사학과	○	○	한국사 I (원시 ~ 고려) 한국사 II (조선 ~ 현대)
국제지역학과	○	○	국제·동북아시아지역학 러시아지역 중국지역 일본지역
행정학과	○	○	행정학 정책학
정치외교학과	○	○	정치사상및이론 비교정치 국제정치 정치실무 안보전략(박사과정만 모집)
사회학과	○	○	한국사회 미래/정보사회 과학기술/환경 문화/스포츠
언론정보학과	○	○	언론학 광고홍보학
교육학과	○	○	교육행정및평생교육 교육심리·상담및특수교육 교육측정평가및통일통합교육 교육공학및교육과정
법학과	○	○	법학 북한·통일법
경제학과	○	○	경제학
국제통상학과	○	○	국제무역 국제금융
경영학과	○	○	메니지먼트 재무 마케팅 서비스경영 보험금융 POL(Purchasing, Operations, Logistics)
회계학과	○	○	회계학
데이터사이언스학과	○	○	데이터사이언스
자연·과학계열			
수학과	○	○	수학 정보보안
물리학과	○	○	물리학
화학과	○	○	물리및분석화학 유기화학 무기화학 생화학 나노화학
식품영양학과	○	○	식품영양학 식품생명공학
바이오발효융합학과	○	○	바이오발효융합
산림자원학과	○	○	산림자원학
임산생명공학과	○	○	임산생명공학
공학계열			
신소재공학과	○	○	신소재공학
기계공학과	○	○	기계공학
기계설계학과	○	○	기계설계학

학과	과정		전공
	석사	박사	
건설시스템공학과	○	○	구조공학 지반공학 수공학 환경공학
전자공학과	○	○	전자공학 전파통신공학
컴퓨터공학과	○	○	컴퓨터공학
건축학과	○	○	건축학 건축시스템

예체능계열

도예학과	○	○	도자공예
금속공예학과	○	○	금속공예
커뮤니케이션디자인학과	○	-	커뮤니케이션디자인
영상·콘텐츠디자인학과	○	-	영상·콘텐츠디자인
공간디자인학과	○	-	공간디자인
모빌리티디자인학과	○	-	모빌리티디자인
패션학과	○	○	패션
음악학과	○	○	작곡 성악 피아노 관현악 반주
미술학과	○	○	회화 입체미술 미술이론 인터미디어아트(석사과정만 모집)
공연영상학과	○	○	연극학 무용학 영화방송학 연기MFA전공(석사과정만모집)
체육학과	○	○	스포츠인문·사회과학 스포츠자연과학 골프융합과학

□ 학과간협동과정

구분	모집과정		전공	비고
	석사	박사		
문화교차학협동과정	○	○	감정과학 문화예술학 문화심리사회학 한류문화학	
나노과학기술협동과정	○	○	나노소재 나노전자 나노물리 나노화학	
응용정보기술학과	○	○	응용정보기술학	
문화재보존학과	○	○	문화재보존학	
의생명융합학과	○	-	의생명 의공학	
스포츠공학융합학과	○	-	융합운동학 융합기계공학	
금융정보보안학과	○	○	금융보안학 정보융합보안학	
보안-스마트전기자동차학과	○	○	보안-스마트 전기자동차	
융합디자인 테크놀로지학과	○	○	융합디자인 융합전자/소재/컴퓨터	

※ 학과간협동과정은 학제간 공동연구를 수행하기 위해 2개 이상의 관련 학과가 공동으로 운영하는 정규 석사 및 박사 학위 과정임.

III. KGSP 지원접수(대학추천자)

□ 전형일정

구 분	일정	비고
원서접수	2019. 01. 30.(수) ~ 03. 20.(수)	
서류심사	2019. 03. 21.(목) ~ 03. 27.(수)	
면접심사	2019. 03. 28.(목) ~ 03. 29.(금)	
합격자발표(국민대학교)	2019. 04. 05.(금)	개인별e-mail발송

※ 상기일정은 본교 사정에 따라 변경될 수 있습니다.

□ 평가방법(국민대학교 평가)

- 1차 서류평가
 학업계획서, 자기소개서 및 학업성취도(전적대학 성적) 등을 기준으로 평가
- 2차 면접평가
 전화면접 또는 화상면접으로 진행하며, 지원자의 학업의지, 학업능력 및 교과적성 등을 평가

□ 지원자격 및 제출서류 : 국립국제교육원 지정 내용과 동일

- 서류제출처 : 서울특별시 성북구 정릉로 77 국민대학교 국제교류팀(글로벌센터 202호)
- 제출서류 : 국립국제교육원 2019 정부초청장학생 모집요강 참조

□ 문의처

- 연 락 처 : (Tel) 82-2-910-5835 (Fax) 82-2-910-5830
- 이 메 일 : enterkmu@kookmin.ac.kr

IV. 생활안내(기숙사 등) 및 유의사항

□ 기숙사 : 교내기숙사 무료 제공

구 분	내 용	비 고
위 치	· 국민대학교 교내(On-Campus) 기숙사	
호실타입	· 4인1실	기본제공 호실타입
편의시설	· 식당, 휴게실, 세탁실 · 호실별 욕실 및 화장실 · 개별 냉 · 난방시설 · 무료 네트워크(인터넷) 사용 가능	
기숙사비	· 정부초청장학생 면제	* 식비는 별도 납부

* 교내기숙사(4인/1실)는 무상제공하나 교외기숙사 입실을 원할 경우 기숙사비 납부해야 함.

Kookmin University

Address: Kookmin University, 77 Jeongneung-ro, Seongbuk-gu, Seoul 02707, Korea

Website: <http://www.kookmin.ac.kr>

I. Introduction

1. KMU Overview

Establishment	September , 1946
Location	Seoul , Korea
Undergraduate Program	14 Colleges, 47 Schools/Departments
Graduate Program	14 Graduate Schools
No. of Students	Undergraduate: 14,618/Graduate: 2,884
No. of International Students	Undergraduate: 1,626/Graduate: 433
No. of Professors	1,661

2. Key Fact & Figures

Nation Leading Field of Study

- | Design | Business Administration | Teaching Korean as a Foreign Language
- | Communication | Big Data & Statistical Analysis |

Benefits provided by Kookmin University(KMU)

- On-campus dormitory provided free of charge
- ₩400,000 per Semester
 - ※ KMU do not support the stipend during Korean Language Course.
- Support in tuition fee
 - Support for the amount exceeding 5 million won
 - Support for full tuition fee for exceeding semesters(after evaluation)
- Global Buddy Program
 - (Matching with domestic student for adaption and academic purpose)
- Various field trips and Cultural Activities

II. Academic Programs (Graduate)

□ Graduate School

Department	Courses		Major
	Master's	Doctoral	
Liberal Arts & Social Science			
Korean Language and Literature	○	○	Korean Language Korean Literature Teaching Korean As a Foreign Language
English Language and Literature	○	○	English Language English Literature
Chinese Language and Literature	○	○	Chinese Literature and Linguistics
Korean History	○	○	Korean History(I) : Prehistory ~ Goryeo Dynasty Korean History(II) : Choseon Dynasty ~ Present
International Area Studies	○	○	International and Northeast Asian Area Studies Russian Area Studies Chinese Area Studies Japanese Area Studies
Public Administration	○	○	Public Administration Public Policy
Political Science & International Relations	○	○	Political Thoughts and Theories Comparative Politics International Relations Political Management National Security Strategy(only available for Ph.D.)
Sociology	○	○	Sociological Theories and Korean Society Future and Information Society Science, Technology and Environment Culture and Sports
Communication	○	○	Communication Advertising and Public Relations
Education	○	○	Educational Administration and Lifelong Education Educational Psychology, Counseling and Special Education Educational Measurement and Evaluation, Reunification Education Curriculum Studies and Instructional Technology
Law	○	○	Law North Korea & Unification Law
Economics	○	○	Economics
International Trade	○	○	International Trade International Economics
Business Administration	○	○	Management Finance Marketing Service Management Insurance and Finance POL(Purchasing, Operations, Logistics)
Accounting	○	○	Accounting
Data Science	○	○	Data Science
Natural Science			
Mathematics	○	○	Mathematics Information Security

Department	Courses		Major
	Master's	Doctoral	
Physics	<input type="radio"/>	<input type="radio"/>	Physics
Chemistry	<input type="radio"/>	<input type="radio"/>	Physical and Analytical Chemistry Organic Chemistry Inorganic Chemistry Biochemistry Nano Chemistry
Food & Nutrition	<input type="radio"/>	<input type="radio"/>	Food and Nutrition Food Biotechnology
Bio and Fermentation Convergence Technology	<input type="radio"/>	<input type="radio"/>	Bio and Fermentation Convergence Technology
Forest Resources	<input type="radio"/>	<input type="radio"/>	Forest Resources
Forest Products & Biotechnology	<input type="radio"/>	<input type="radio"/>	Forest Products & Biotechnology
Engineering			
Materials Science and Engineering	<input type="radio"/>	<input type="radio"/>	Materials Science and Engineering
Mechanical Engineering	<input type="radio"/>	<input type="radio"/>	Mechanical Engineering
Mechanics and Design	<input type="radio"/>	<input type="radio"/>	Mechanics and Design
Civil and Environmental Engineering	<input type="radio"/>	<input type="radio"/>	Structural Engineering Geotechnical Engineering Hydraulic Engineering Environmental Engineering
Electronics Engineering	<input type="radio"/>	<input type="radio"/>	Electronics Engineering Microwave Communication Engineering
Computer Science	<input type="radio"/>	<input type="radio"/>	Computer Science
Architecture	<input type="radio"/>	<input type="radio"/>	Architecture Architectural System
Arts & Sports			
Ceramics	<input type="radio"/>	<input type="radio"/>	Ceramic Craft
Metalwork & Jewelry	<input type="radio"/>	<input type="radio"/>	Metalwork and Jewelry
Communication Design	<input type="radio"/>	-	Communication Design
Entertainment & Contents Design	<input type="radio"/>	-	Entertainment & Contents Design
Space Design	<input type="radio"/>	-	Space Design
Mobility Design	<input type="radio"/>	-	Mobility Design
Fashion	<input type="radio"/>	<input type="radio"/>	Fashion
Music	<input type="radio"/>	<input type="radio"/>	Composition Voice Piano Performance Orchestral Instruments Collaborative Piano
Fine Art	<input type="radio"/>	<input type="radio"/>	Painting Sculpture Art Theory and Criticism Intermedia Art(only available for Master's)

Department	Courses		Major
	Master's	Doctoral	
Performing Arts and Multimedia	○	○	Theatre Dance Film and Television MFA in Acting(only available for Master's)
Physical Education	○	○	Humanities and Social Science in Sports Natural Science in Sports Golf Convergence Science

Joint Graduate Program

- Joint Graduate Programs are an official master's and doctoral program designed to execute joint research operated by two or more relevant departments.

Program	Degree		Major
	Master's	Doctoral	
Xcultural Studies	○	○	Science of Feelings Cultural Study of Arts Cultural Socio-Psychology Xcultural Study of Korean Style
Nano Science & Technology	○	○	Nano-material Nano-electron Nano-physics Nano-chemistry
Applied Information Technology	○	○	Applied Information Technology
Conservation of Cultural Heritage	○	○	Conservation of Cultural Heritage
Integrative Biomedical Science and Engineering	○	-	Biomedical Science Biomedical Engineering
Sports Engineering Convergence	○	-	Convergence Kinesiology Convergence Mechanical Engineering
Financial Information Security	○	○	Financial Security Information Security
Security Enhanced Smart Electric Vehicle	○	○	Security Enhanced Smart Electric Vehicle
Convergence Design and Technology	○	○	Convergence Design Convergence Electronic, Materials and Computer Science

III. KGSP Application (University Quota)

Admission Schedule

Category	Date	Remarks
Application Date	Jan 30, 2019 ~ Mar 20, 2019	
Document Evaluation	Mar 21, 2019 ~ Mar 27, 2019	
Interview	Mar 28, 2019 ~ Mar 29, 2019	
Announcement of Successful Candidate(1st)	Apr 05, 2019	Notification by e-mail

Evaluation Criteria(KMU 1ST ROUND)

- Document Evaluation
 - * Self-introduction essay, study plan and GPA will be comprehensively evaluated
- Interview
 - * Interview will be performed by phone or skype

Eligibility for Application and Required Document

- Please refer to KMU 2019 KGSP Guideline

Contact Information

- (Tel) 82-2-910-5835 (Fax) 82-2-910-5830
- e-Mail : enterkmu@kookmin.ac.kr
- Address
02707 Seoul, Seongbuk-gu Jeongneung-ro 77 Kookmin University
International Affairs Division(Global Center Room 202)

IV. Campus Guide & Important Notes

Dormitory

	Specification	Remarks
Location	On-Campus Dormitory	
Room Type	4 Students share 1 room	
Facilities	Bed, Air Conditioner, Desk, Closet, Shoe Rack, Phone, Bathroom, Shower Booth, LAN	
Dormitory Fee	Waived	Meal plan not included

* On-Campus dormitory fee will be waived to those who are selected as final KMU KGSP students. those who want to live off-campus dormitory should pay dormitory fee.

But

금 오 공 과 대 학 교

■ 주소: 경북 구미시 대학로 61

■ 웹사이트: www.kumoh.ac.kr

I. 대학 소개

- 1980년에 구미국가산업단지의 발전을 위해 설립된 우리 대학은 실천적이며 창조적인 공학 분야의 인재를 양성하기 위한 특성화 대학으로, 1990년 3월 국립대학으로 전환하였으며, 『진리, 창조, 정직』의 건학이념을 바탕으로 「학문의 이론과 응용방법을 교수·연구하며, 개인의 자질을 계발하고 지도자적 인격을 함양하여 국가와 인류사회의 발전에 봉사할 실천적인 인재를 양성」을 하는데 교육목적을 두고 있음
- 이를 달성하기 위해 “(1) 뚜렷한 국가관과 발전적 미래상을 지닌 지도자 양성, (2) 실천적이고 창조적인 전문인 양성, (3) 지성과 덕성을 겸비한 사회인 양성”이라는 교육목표를 설정하고, 이에 부합하는 4대 인재상 『참사람(참된 인성과 봉사정신을 갖춘 사람), 든사람(전문지식과 실천적 능력을 갖춘 사람), 난사람(도전정신과 창의적 사고를 갖춘 사람), 큰사람(글로벌 마인드와 리더십을 갖춘 사람)』을 정립하여 국가 산업발전에 필요한 실천적이고 창조적인 공학인재 양성을 위해 노력하고 있음
- 현재 우리 대학은 잠재력이 무한한 대학, 실용교육을 잘하는 대학, 취업이 잘 되는 대학이라는 평가를 받고 있으며, 다양한 국책 사업(혁신지원사업), 산학협력선도대학사업(LINC+사업), 지방대학특성화사업(CK-1) 등을 유치하여 국가의 과학기술 발전과 번영에 이바지할 대학으로의 성장에 박차를 가하고 있음

II. 모집 요강

1. 모집 학과 [대학원]

계열	학과	전공분야		영어강좌 가능 여부
		석사	박사	
공학	기계설계공학과	○	○	○
	기계시스템공학과	○	○	○
	전자공학과	○	○	○
	IT융복합공학과	○	○	○
	컴퓨터공학과	○	○	○
	소프트웨어공학과	○	○	n/a
	메디컬IT융합공학과	○	○	○
	고분자공학과	○	○	n/a
	소재디자인공학과	○	○	n/a
	환경공학과	○	○	○
	화학공학과	○	○	n/a
	신소재공학과	○	○	n/a
토목공학과	○	○	○	
경영학	경영학과	○	○	n/a

2. 입학 전형

- 접수 기간: 2월 초 ~ 3월 15일
- 장학생 1차 선발 및 후보자 추천: 3월 말 ~ 4월 초
- 장학생 2차 선발: 4월 말
- 장학생 2차 합격자 발표: 5월 초
- 장학생 최종 합격자 발표: 6월 중순

3. 지원자 유의 사항 (*금오공과대학교 석박사 과정 졸업 요건)

- 졸업 외국어 성적

test		석사과정 Master's	박사과정 Doctoral
TOEIC		500점 이상	550점 이상
TOEFL	PBT	488점 이상	506점 이상
	CBT	164점 이상	179점 이상
	IBT	57점 이상	63점 이상
	TEPS	419점 이상	450점 이상
TOEIC Speaking		90점 이상	100점 이상
OPIC		IM1 이상	IM1 이상
IELTS		5.0 이상	5.0 이상
JPT	JPT	500점 이상	550점 이상
	SJPT	L4 이상	L4 이상
	JLPT	N3 이상	N2 이상
HSK	신HSK	5급 이상	5급 이상
	구HSK	6급 이상	6급 이상
TOPIK		4급 이상	4급 이상

○ Coursework Completion

	Master's Degree 석사	Doctoral Degree 박사
Years required for completing a course of study 수업연한 (최소등록학기)	2 years (Pay your tuition fee in full for 2 years regardless of course taking)	2 years (Pay your tuition fee in full for 2 years regardless of course taking)
Maximum years required for completing a course of study 재학연한 (최대등록학기)	3 years	5 years
Maximum credits for one semester 학기당 수강신청 최대 학점	9 credits	9 credits
Total Coursework credits 수료(과정이수) 학점	24 credits	36 credits
Research Credits (If you take 9 credits for a semester, you can still take 2 research credits additionally for the same semester) 논문연구 학점	2 credits (on 4 th semester)	2 credits (on 3 rd semester) 2 credits (on 4 th semester)
Required credits for graduation 졸업학점	Total 26 credits	Total 40 credits
Required credits for major subjects conducted by the department you belong to 과정이수학점 중 소속학과에서 이수할 학점	12 credits or more	18 credits or more
Allowing credits for basic subjects conducted by the department you do not belong to 본교 내 타대학원 학점 인정	Maximum 12 credits	Maximum 18 credits

○ 졸업 논문 제출 요건

◦ 논문제출 자격 요건

1. 졸업종합시험 합격자
2. 외국어시험 합격자
3. 연구윤리 교육 이수자

◦ 박사과정 학위수여예정자 학위논문 학술지 게재 실적제출

■ 제출논문 조건: 재학하는 동안 학생명의(공동연구자 포함)로 해외저명 학술지에 1편 이상 또는 국내 전국 규모 학술지에 2편 이상 게재된 논문

(2016학년도 입학자부터는 입학 후 한국연구재단등재(후보)학술지에 2편 이상의 논문을 제1저자로 게재 또는 SCI급(SCI(E), SSCI, A&HCI, SCOPUS) 해외저명학술지에 1편 이상의 논문을 제1저자로 게재된 논문)

※ 박사과정: 논문 한편의 실적을 2명이상 중복 제출 불가

- 박사과정 학위논문심사 신청자 모두 적용

- 기 학위수여생이 제출한 내역이 있는 학술지 게재 실적도 제출 불가

- **석사과정** 학위수여예정자 학위논문 학술지 게재 또는 발표 실적제출(일반대학원만 해당)
 - 제출논문 조건: **2015학년도 입학자**부터 석사과정 학위수여 예정자는 입학 후 한국연구재단 등재(후보)지나 국외학술지에 1편 이상의 논문을 게재 또는 전국규모 이상의 학술대회에서 발표한 실적

4. 기타 안내 사항

○ 기숙사 환경

- 1) 기숙사 방 배정: 남학생-2인 1실 혹은 4인 1실, 여학생-4인 1실, 기혼자실, 1인실
- 2) 기숙사 비용

식사 옵션	1개 학기 비용 (15주)
식사 미포함	약 500,000KRW
주 5일식	약 1,000,000KRW
주 7일식	약 1,150,000KRW

(점심 및 저녁 식사 제공, 조식 미제공)

- 3) 부대시설: 헬스장, 테니스장, 탁구장, 세탁실, 기도실, 조리실, 편의점, 독서실, 다목적실 등
- 4) 외국인 장학생 혜택: 외국인 유학생을 위한 공동조리실 및 기도실 제공
- 5) 의무 사항: 매학기 및 방학 단위로 투숙해야 하며, 입소 전 결핵검사 결과지 반드시 제출

○ 장학생 혜택

- 1) 대학원 유학생을 위한 무료 한국어 기초 강좌 매학기 개설
- 2) 유학생을 위한 무료 TOPIK 대비반 매학기 개설
- 3) 기숙사 및 교내 각종 체험행사 시 참가 기회 우선 제공

○ 장학생 봉사활동 및 시간제 취업 기회 부여

- 1) 지역 내 교육기관을 방문하여, 장학생 본국의 언어 및 문화 소개 소정의 활동비 지급 및 수수료증 발급
- 2) 교내 English Cafe에서 근로할 기회를 제공하여, 교내 재학생들과 활발한 교류 기회 제공 가능. 소정의 근로 장학금 지급.

○ 장학생 대상 문화체험 및 산업체 견학 행사 참여 기회 제공

시기	학사 일정	행사 내용
3월	봄학기	유학생 환영파티 개최
4월	봄학기	외국인 유학생 요리경연대회 개최
5월	봄학기	구미국가산업단지 견학
6월	하계방학 시작	유학생 체육대회
7월	하계방학	구미 소재 기업체 견학
8월	하계방학	하계 여름캠프 (템플스테이, 래프팅, 한옥체험 등)
9월	가을학기	유학생 환영파티 개최, 유학생 한가위 행사
10월	가을학기	구미과학관 체험 및 할로윈 파티
11월	가을학기	문화 체험 행사 및 스키캠프
12월	동계방학 시작	김치만들기 봉사 체험, 한국 민속촌 방문
1월	동계방학	유학생 설 명절 체험 행사
2월	동계방학	유학생 환송 파티

○ 외국인 유학생을 위한 각종 편의시설 및 서비스

- 1) 의무실: 무료 건강 상담 및 각종 의료 혜택 제공
- 2) 취업 및 창업 카페 제공: 시설 무료 이용, 각종 세미나 개최 가능
- 3) 버디 프로그램: 재학생과 1:1 매칭을 통해 유학생 생활 정착 기여
- 4) 조기적응지원: 조기적응센터로 지정이 되어, 매학기 초 신입생을 위한 생활정착 지원 및 교육 기회 제공

5. 연락처: 입학 전형 담당자 등 관련자 연락처(전화, 팩스, 이메일주소 등)

- 1) 주소 : 경북 구미시 대학로 61번지 금오공과대학교 테크노관 4층 T458
국제교류교육원
- 2) 전화 : +82-54-478-7223, 팩스 +82-54-478-7222
- 3) 담당자 : 박유진 주무관
- 4) 이메일 : eugene@kumoh.ac.kr, eugenepark.kit@gmail.com

Kumoh National Institute of Technology

■ Address: 61 Daehak-ro, Gumi, Gyeongbuk 39177, South Korea

■ Website: <http://eng.kumoh.ac.kr>

I . Overview of the University

Kumoh National Institute of Technology (KIT), located in Gumi, Gyeongsangbuk-do, has been walking a single path as the only special-purpose institute of technology in the nation to nurture experts in technical fields. Efforts to establish the foundation specific to KIT have brought a reputation as “the college of teaching competently, of outstanding business and academic cooperation, of higher employment rate, and of fostering global engineering talents.” The students and professors of KIT are consistently devoting themselves to living up to our reputation and becoming a global institute.

Our missions in education are to teach and research academic theories and methods of application, to develop personal qualities and to cultivate leadership based on founding principles, and to foster the practical talents who will serve the development of the nation and society.

Since the foundation in 1980 as a university specialized in engineering, KIT has cultivated practical and creative engineering talents necessary for the development of national industry. To make a big push, KIT has been committed to the growth of students, faculty members, regional communities, and national scientific technology through the advanced curriculum and education programs.

KIT has been recognized for having infinite potential for growth, a high-quality practical education system, and a high employment rate. From 2013, we set a new goal to become an R&BD specialized university for cultivating creative engineers. Therefore we are going to elevate the status as the most powerful national engineering university by developing scientific technology and multi-functional talents, leading the industry-academy cooperative research based on challenging and creative spirits, and becoming a glocal university with regional communities.

II. Academics

1. Academic Programs (Graduate School)

Division	Department	Field of Study		English Courses
		Master's	Doctoral	
Engineering	Mechanical Design Engineering	O	O	O
	Mechanical System Engineering	O	O	O
	Electronic Engineering	O	O	O
	IT Convergence Engineering	O	O	O
	Computer Engineering	O	O	O
	Software Engineering	O	O	n/a
	Medical IT Convergence Engineering	O	O	O
	Polymer Science and Engineering	O	O	n/a
	Materials Design Engineering	O	O	n/a
	Environmental Engineering	O	O	O
	Chemical Engineering	O	O	n/a
	Advanced Materials Science and Engineering	O	O	n/a
Civil Engineering	O	O	O	
Business Administration	Business Administration	O	O	n/a

2. Application

- Application duration: Feb 1 ~ Mar 15
- 1st selection: Late March ~ Early April
- 2nd selection: Late April
- Announcement of 2nd selection result: Beginning of May
- Announcement of final successful candidates: In the middle of June

3. Important Notes (Graduation Requirements of KIT)

- Minimum language proficiency test for graduation

test		석사과정 Master's	박사과정 Doctoral
TOEIC		500점 이상	550점 이상
TOEFL	PBT	488점 이상	506점 이상
	CBT	164점 이상	179점 이상
	IBT	57점 이상	63점 이상
	TEPS	419점 이상	450점 이상
TOEIC Speaking		90점 이상	100점 이상
OPIC		IM1 이상	IM1 이상
IELTS		5.0 이상	5.0 이상
JPT	JPT	500점 이상	550점 이상
	SJPT	L4 이상	L4 이상
	JLPT	N3 이상	N2 이상
HSK	신HSK	5급 이상	5급 이상
	구HSK	6급 이상	6급 이상
TOPIK		4급 이상	4급 이상

○ Coursework Completion

	Master's Degree 석사	Doctoral Degree 박사
Years required for completing a course of study 수업연한 (최소등록학기)	2 years (Pay your tuition fee in full for 2 years regardless of course taking)	2 years (Pay your tuition fee in full for 2 years regardless of course taking)
Maximum years required for completing a course of study 재학연한 (최대등록학기)	3 years	5 years
Maximum credits for one semester 학기당 수강신청 최대 학점	9 credits	9 credits
Total Coursework credits 수료(과정이수) 학점	24 credits	36 credits
Research Credits (If you take 9 credits for a semester, you can still take 2 research credits additionally for the same semester) 논문연구 학점	2 credits (on 4 th semester)	2 credits (on 3 rd semester) 2 credits (on 4 th semester)
Required credits for graduation 졸업학점	Total 26 credits	Total 40 credits
Required credits for major subjects conducted by the department you belong to 과정이수학점 중 소속학과에서 이수할 학점	12 credits or more	18 credits or more
Allowing credits for basic subjects conducted by the department you do not belong to 본교 내 타대학원 학점 인정	Maximum 12 credits	Maximum 18 credits

○ Thesis requirements

* Eligibility for submitting thesis

1. Students who passed graduation qualifying exam
2. Students who passed language proficiency test
3. Students who took online class on research ethics and pass the exam (students who entered school as from 2015)

○ **Doctoral degree** seeking students

• For students who enrolled in kit as from 2016 have to meet one of below requirements

– To be the first-name author, and to publish two (2) theses or more in one of the Korean journals registered in the Korea Citation Index (KCI) run by the NRF (National Research Foundation of Korea) in the time since you have enrolled in kit

- To be the first-named author, and to publish one (1) thesis or more in SCI leveled overseas academic journals (SCI(E), SSCI, A&HCI, SCOPUS) in the time since you have enrolled in kit

※The same thesis cannot be used by two students.

○ **Master's degree** seeking students

• Students who enrolled in kit as from 2015 have to meet one of below requirement

- To publish one (1) thesis in one of the Korean journals registered in the Korea Citation Index (KCI) run by the NRF (National Research Foundation of Korea) or overseas academic journals in the time since you have enrolled in kit

- To submit evidential documentation mentioning that your thesis will be published in one of the Korean journals registered in the Korea Citation Index (KCI) run by the NRF (National Research Foundation of Korea) before your graduation date

- To publish one (1) thesis in overseas academic journal

- To give presentation on a nation-wide or world-wide academic conference (symposium) in the time since you have enrolled in kit

4. Futher Notice

○ Campus Dormitory Information

1) Room Type: double or quad room for male student, quad room only for female student, married student's room

2) accommodation cost table

meal option	cost for 1 semester (15 weeks)
no meal option	approx. 500,000KRW
5 days/week	approx. 1,000,000KRW
7 days/week	approx. 1,150,000KRW

(lunch and dinner included. No breakfast. No halal food.)

3) Dormitory Facilities: Gym, Tennis Court, Ping-Pong room, laundry room, Interfaith prayer room(Mushola), Public Kitchen for international students, convenient store, library, etc

4) benefits: Kitchen for International Students and Prayer Room

5) obligation: International students have to stay at dormitory for semester and vacation basis. TB test result should be submitted before checking-in dormitory.

○ Benefits for Scholars

- 1) Free Korean Language Course opens for int'l students
- 2) Free TOPIK preparation course opens for int'l students
- 3) Give priority when selecting applicant for the cultural/field trip

○ Voluntary Activities and Part Time Job Chance

- 1) Int'l students can have opportunity to visit local schools to give lecture about one's culture and language voluntarily.
Certificate and allowance to be provided.
- 2) Int'l students can have opportunity to work at English Cafe located inside of campus, also can communicate with local students. Allowance to be provided.

○ Cultural Trip and Field Trip for Int'l Students

Month	Academic SKD	Events
March	Spring Semester	Int'l Students Welcome Party
April	Spring Semester	Cooking Festival
May	Spring Semester	Gumi Industrial Complex Trip
June	Semester/Vacation	Athletics Competition
July	Summer Vacation	Gumi Industrial Complex Trip
August	Summer Vacation	Summer Camp(temple stay, Rafting, etc)
September	Fall Semester	Welcome Party, Thanks giving day event
October	Fall Semester	Gumi Science Center, Halloween Party
November	Fall Semester	Cultural Trip, Winter Ski Camp
December	Semester/Vacation	Making Kimchi Event, Cultural Trip
January	Winter Vacation	Lunar New Year's Day Event
February	Winter Vacation	Farewell Party

○ Other facilities and services provided for Int'l Students

- 1) Medical center: Free medical consulting
- 2) Start-up Cafe/English Cafe: Free to all students for seminar and meeting
- 3) Buddy Program: 1:1 matching with Int'l and Korean students
- 4) Initial Adjustment Support Program: To help Int'l students overcome challenges and attain purpose during their staying in Korea, KIT provides special educational session for all Int'l students.

5. Contact

- 1) Address: 61 Daehak-ro, Gumi, Gyeongbuk,
Kumoh National Institute of Technology,
International Programs & Language Education Center,
Techno Building 4th floor, T458
- 2) Tel: +82-54-478-7223, Fax: +82-54-478-7222
- 3) Person in Charge : Eugene Park
- 4) E-mail: eugene@kumoh.ac.kr, eugenepark.kit@gmail.com

남 서 울 대 학 교

■ 주소: 31020 충남 천안시 서북구 대학로 91

■ 웹사이트: www.nsu.ac.kr

I. 대학 소개

- 1994년 3월 개교
- 4개 단과대학 33개학과 3개 연계전공
- 입학정원 2,201 재학생수 11,701명
- 대학구조개혁평가 우수 등급 선정
- 2017 외국인 유학생 유치.관리역량 인증대학 선정
- 국내최초 영연방 물리치료사 면허취득가능 복수학위 협정 체결
- 국가장학금 수혜율 전국 1위 대학 및 우수한 외국인 유학생 장학금 제도 운영
- 한국어 능력시험(TOPIK) 시행대학
- 기숙사 관비 무료(식비제외)
- 다양한 한국문화체험 기회 제공

II. 모집 요강

1. 모집 학과

계열	학과	전공분야		비고 (별도사항 등 기재)
		석사	박사	
공학계열	정보통신공학과	○	○	
	건축학과	○	○	
	건축공학과	○	X	
	공간정보공학과	○	○	
	가상증강현실학과	○	○	
	산업경영공학과	X	○	
예체능계열	유리조형학과	○	○	
	건축도자디자인학과	○	X	
	영상예술디자인학과	X	○	
인문사회계열	국제통상학과	○	○	
	아동복지학과 (아동상담심리치료전공)	○	○	
	아동복지학과 (영유아교육보육전공)	○	○	
	유통학과	X	○	
	경영학과	X	○	
	부동산학과	X	○	
	코칭학과	X	○	
자연과학계열	치위생학과	○	○	
	임상병리학과	○	X	
	물리치료학과	○	○	
	응급구조학과	○	X	

2. 입학 전형

○ 접수 기간

구분	일정	비고
후보자 지원 서류제출	2월 1일 ~ 3월 4일 17:00까지	※남서울대학교 대외협력처로 제출 ※우편제출인 경우 마감일시까지 도착 필수
후보자 추천 대상자 발표 장학생 선정심사	2019년 3월 15일 2019년 4월말	※ 추천대상자에 한해 이메일 개별 통보 ※ 국립국제교육원
최종합격자 결과 발표	2019년 6월 중순	※ 국립국제교육원 홈페이지 (http://www.studyinkorea.go.kr)
한국어 연수 혹은 대학진학	2019년 9월	※ 장학생 오리엔테이션 등 상세 일정은 추후 공지함
문의처 및 서류제출처	남서울대학교 대외협력처 Tel: +82-41-580-2772 ~ 9 email: bse4414@nsu.ac.kr / nkim@nsu.ac.kr	
서류제출 주소	(우)31020 충남 천안시 서북구 성환읍 대학로91 남서울대학교 대외협력처	

○ 지원 자격

- 1) 지원자 및 부모 모두 외국국적을 가진 외국인
※ 지원자가 한국국적을 가진 이중국적자는 지원불가
- 2) 한국에서의 장기간 유학이 가능할 정도로 심신이 건강한 자
※ 건강검진결과 합격자에 한함(소정의 건강검진서식 제공)
- 3) 2019년 9월 1일 기준 만 40세 미만인 자 (1979년 9월 1일 이후 출생자)
- 4) 2019년 8월 31일 기준 학사학위 또는 석사학위를 취득한 자 혹은 취득예정자
※ 2019년 8월 31일까지 학위 미취득자는 자격 취소됨
※ 국내 대학 또는 대학원을 졸업한 자는 지원 불가(학위과정 경험자나 교환학생 경험자 등 D-2 비자 경험자 지원 가능)
- 5) 최종학교 전(준)학년의 성적평균 평점(GPA)이 B이상(3.0/4.0만점), 혹은 백분율 80% 이상, 또는 이와 동등이상의 성적이 있다고 인정되는 자
※ GPA 또는 백분율 성적제출이 어려운 경우 출신대학의 석차증명서(상위20%이내) 제출가능
- 6) 한국어능력성적(TOPIK) 또는 영어능력성적(TOEFL, TOEIC, IELTS)은 해당자에 한해 제출

○ 제출 서류

※ 원본 1부

- ※ 졸업예정자는 졸업예정증명서를 제출하며 2019. 8. 31.일까지 공식 졸업증명서를 제출해야함
- ※ 모든 서류는 영어, 한국어 이외에 언어로 되어 있는 경우 반드시 공증번역본을 제출하여야 하며, 학위증은 원본대조필한 사본 제출가능.

제출서류명	석사과정	박사과정
1. 지원서 (Form 1)	필수	필수
2. 자기소개서 (Form 2)	필수	필수
3. 학업계획서 (Form 3)	필수	필수
4. 추천서 2부 (Form 5)	필수	필수
5. 서약서 (Form 7)	필수	필수
6. 자기건강진단서 (Form 8)	필수	필수
7. 학사학위(예정)증명서 (원본)	필수	필수
8. 학사학위성적증명서 (원본)	필수	필수
9. 석사학위(예정)증명서 (원본)	-	필수
10. 석사학위성적증명서 (원본)	-	필수
11. 한국어, 영어능력증명서	선택사항	
12. 발표논문	선택사항	

13. 수상실적	선택사항	
14. 여권사본 또는 국적증명서	필수	필수
15. 부모국적증명서	필수	필수
16. 입양인 사실확인서 (해외한국입양인에 한함)	선택사항	
17. 포트폴리오 (예:체능계 지원자에 한함)	선택사항	

※ 예·체능계 지원자 제출 자료

학 과	전형방법
유리조형학과 · 건축도자디자인학과 · 영상예술디자인학과	포트폴리오 및 연구계획서(제출서류 중 포함) 심사 *포트폴리오, 연구계획서 ※포트폴리오 : <8×10 인치 작품사진 10매>

3. 지원자 유의 사항

- 1) 공관, 대학 통틀어 반드시 1개 추천기관을 통해서만 지원가능하며, **두 개의 대학 혹은 대학과 재외 공관 간 이중으로 추천받은 학생은 선발 심사대상에서 제외됨**
- 2) 지원 시 추천기관 및 국립국제교육원에 제출한 서류 및 기록물 일체는 반환하지 않음
- 3) 제출 서류의 기재내용이 허위 또는 부정확하거나 구비서류가 미비된 경우에는 심사대상에서 제외되며, 합격 후 발견될 시 합격 취소됨
- 4) 자가건강체크리스트는 정확히 기재하여야 하며, 합격 후 실시한 건강 검진에서 수확이 불가능할 정도로 판단되는 질병 발견될 시 합격 취소됨
- 5) 발표 논문실적은 논문 인쇄본 제출 (1~2부)
- 6) 수상실적은 상장 사본 제출 (단, 공증기관 또는 추천기관에서 원본대조 확인)
- 7) 지원자는 대학원 진학이 확정되면 어떤 경우라도 학교 미 전공을 변경할 수 없음
- 8) 모든 서류는 원칙적으로 **원본을 제출**하여야 하며 한국어나 영어로 작성되지 않은 서류는 공증 받은 한글 또는 영문 번역본을 첨부하여야 함
- 9) 사본으로 서류를 제출할 경우 **발급기관**의 원본대조 확인(원본 대조 필)을 받아 제출하여야 함
- 10) 지원자의 후보자 추천순위, 성적은 공개하지 않음
- 11) 지원자의 제출 서류만으로 사실 확인이 어려운 경우 필요한 서류를 추가로 요구하여 확인할 수 있음
- 12) 입학지원서 입력 사항의 착오, 누락, 오기 등으로 인한 불이익은 본인의 책임이므로 신중을 기하여 작성하시기 바라며, 원칙적으로 지원서를 제출한 후에는 지원사항(모집단위등) 변경이나 취소가 불가함. **또한 입학 후에도 학과(전공) 변경은 불가함.**

4. 기타 안내 사항

- 기숙사비 지원 : 장학생 수학기간 중 교내 기숙사비 전액지원(식비, 자치회비는 제외)
- 다양한 문화체험 행사 참여기회 제공
- 버디 멘토링 프로그램 운영

5. 연락처

부서명	이름	전화번호	팩스	이메일
대외협력처	서문찬	+82-41-580-2774	+82-41-580-2290	bse4414@nsu.ac.kr
대외협력처	김나리	+82-41-580-3572~ 3	+82-41-580-2290	nkim@nsu.ac.kr

Namseoul University

■ Address: 31020, 91 Daehak-ro, Seonghwan-eup, Seobuk-gu, Cheonan-si, Chungnam

■ Website: www.nsu.ac.kr

I. Overview of the University

- Established on March, 1994.
- Offers 33 majors including 3 interdisciplinary majors under 4 colleges.
- Freshmen enrollment: 2,201, Student enrollment: 11,701
- In 2015, "Excellent" in university assessment of Korea by the Korean Ministry of Education(MOE)
- Received accreditation in the 2017 International Education Quality Assurance System(IEQAS).
- Offers a great dual degree program for the physical therapy major with AUT, New Zealand
(Students can acquire a certification that allows to work as a physical therapist in commonwealth countries).
- The largest beneficiary of the Government Scholarship (Scholarship reception rates 74%)
* Offers scholarships for the international students.
- TOPIK(Test of Proficiency in Korea) hosting University.
- All Room fees are waived during the scholarship period. (Meal plans are not included)
- Opportunity to participate in various cultural experience events.

II. Academics

1. Academic Programs

Division	Department	Field of Study		Remarks
		Master's	Doctoral	
Engineering	Information and Communication Engineering	O	O	
	Architecture	O	O	
	Architectural Engineering	O	X	
	GIS Engineering	O	O	
	Virtual and Augmented Reality Studies	O	O	
	Industrial Management Engineering	X	O	
Design & Sports	Glass Arts	O	O	
	Architectural Ceramic Design	O	X	
	Motion Art Design	X	O	
Humanities & Social Science	Global Trade	O	O	
	Child welfare (Child psychological counselling)	O	O	
	Child welfare (Early childhood education nursing)	O	O	
	Circulation Commerce	X	O	
	Business Administration	X	O	

	Real Estate Studies	X	O	
	Coaching Studies	X	O	
Life Sciences / Public Health	Dental Hygiene	O	O	
	Biomedical Laboratory Science	O	X	
	Physical Therapy	O	O	
	Emergency Medical Technician	O	X	

2. Application

○ Schedule

Application Process	Schedule	Notes
Documents submission for Graduate Program	Application Submission: February 1. ~ March 4. 2019, 17:00 pm	※Required documents should arrive at the NSU Office of Admissions during this designated period.
Recommendation to NIIED	March 15, 2019	※Admitted students will be notified of individual result by email.
Scholarship Application Screening by NIIED	April, 2019	※NIIED
Final Notification by NIIED (only for Univ recommendation)	June, 2019	※NIIED Homepage Notice (http://www.studyinkorea.go.kr)
Korean language course or Graduate school	September, 2019	※Admitted students will be notified about orientation
Contact Information	NAMSEOUL UNIVERSITY International & External Cooperation Affairs 91 Daehak-ro Seonghwan-eup, Seobuk-gu, Cheonan-si Choongnam KOREA 31020 Tel: +82-41-580-2772~9 Email: bse4414@nsu.ac.kr / nkim@nsu.ac.kr	

○ Applicant Eligibility

- 1) **An applicant himself/herself and his/her parents must be citizens of a foreign country.**
 ※ An applicant who has Korean citizenship is not eligible to apply.
- 2) **Applicants should be in good health, both mentally and physically, to study in Korea for a long period of time.**
 ※ Applicants must pass "Official Health examination"(Health examination form will be provided)
- 3) **Should be under 40 years of age as of September 1, 2019 (Born post September 1, 1979)**
- 4) **Hold a Bachelor's or Master's degree as of August 31, 2019.**
 ※ If applicant fails to obtain the necessary degree by August 31, 2019, his/her eligibility will be rescinded.
 ※ Those who graduated from a University in Korea for their undergraduate / graduate studies are not eligible to apply.
 (Applicants who attend Universities in Korea as visiting or exchange students are eligible to apply.)
- 5) **Possess a GPA of at least 3.0/4.0 (letter grade of B) or at least 80% on a percentage scale or those who can be considered to have credentials equivalent to aforementioned.**
 ※ If the official grade cannot be calculated on a percentage scale or into a GPA, applicant must submit a certificate of ranking issued by their school (confirming their rank in the top 20%) for the same.
- 6) **If an applicant possesses a score report of Korean Proficiency (TOPIK) or English Proficiency (TOEFL, TOEIC, IELTS), the applicable score report may be submitted.**

○ Required Documentation

- ※ **One original of all documents listed below**
- ※ Applicants who are expected to graduate from their institutions by August 31, 2019 must submit the certificate of expected graduation issued by the institution first.
- ※ If the document is not drafted in Korean or English, that document must be accompanied by an official translation in Korean or English.

Requirements	MA	Doctoral
1. Application Form (Form 1)	MUST	MUST
2. Letter of Self-Introduction (Form 2)	MUST	MUST
3. Statement of Purpose (Form 3)	MUST	MUST
4. TWO Letters of Recommendation (Form 5)	MUST	MUST
5. KGSP Applicant Pledge (Form 7)	MUST	MUST
6. Personal Medical Assessment (Form 8)	MUST	MUST
7. Bachelor's Diploma or Certificate of Degree: original copy	MUST	MUST
8. Bachelor's Transcript: original copy	MUST	MUST
9. Master's Diploma or Certificate of Degree: original copy	-	MUST
10. Master's Transcript: original copy	-	MUST
11. Certificate of Valid TOPIK, English Proficiency Test	OPTIONAL	
12. Published Papers	OPTIONAL	
13. Awards	OPTIONAL	
14. Applicant's Passport Copy or Proof of Citizenship	MUST	MUST
15. Parents' Proof of Citizenship	MUST	MUST
16. Overseas Korean Documents (* Overseas Koreans ONLY)	OPTIONAL	
17. Portfolio (*only for applicants of Design & Sports education division)	OPTIONAL	

- ※ Portfolio (Design & Sports education applicants)

Department	Selection Method
Glass Arts	Portfolio and Statement of Purpose(Form3) *portfolio : <8×10 inch 10 images of work>
Architectural Ceramic Design	
Motion Art Design	

3. Important Notes

- 1) Applicant may apply through only a single recommending institution, which includes diplomatic office, university, adoption organization. **If applicant applies via more than one recommending institution, (i.e. two different universities or from a university and from diplomatic office) he/she will be eliminated from the selection list.**
- 2) Documents submitted to the recommending institution for the application process will not be returned.
- 3) If the information submitted in the application package is unclear or if any part of application material is missing, his/her application will not be subject to evaluation. If such issues are found after the admission has been offered, the admission will be rescinded.
- 4) Personal Medical Assessment cannot contain any false information. If any conditions which can affect long term international study are found during the health examination conducted after the offered admission, the admission decision will be rescinded.
- 5) Submit 1~2 copies of the dissertation/thesis for the record of the same
- 6) For record of awards, submit photocopies of the awards notarized/certified by the issuing institution

- 7) Once the applicant is offered admission, he/she cannot change the school or desired program of their choice.
- 8) All submitted documents must be originals. If the document is not drafted in Korean or English, it must be accompanied by a certified Korean or English translation.
- 9) If submitting a photocopy of the required document, applicant must obtain a form of certification/notary from the issuing institution confirming the validity of the copy as being the same as the original.
- 10) Specific information regarding the grades/points awarded or recommendation rankings will not be disclosed.
- 11) If additional information are required during the evaluation process, additional documents may be requested for verification purposes.
- 12) Applicant is responsible for any disadvantage resulting from error, omission or incorrect input of requested information. Please pay careful attention while completing the application form to avoid any issues. Once the application has been submitted, changes(including the application information or desired program of their choice) cannot be made. **Desired program of study cannot be changed even after the enrollment.**

4. Futher Notice

- All Room fees are waived during the scholarship period. (Meal plans are not included.)
- Opportunity to participate in various cultural experience events
- Buddy Mentoring Program

5. Contact

Department	Person in Charge	Tel	Fax	E-mail
International & External Cooperation Affairs	Chan Seomoon	+82-41-580-277 4	+82-41-580-229 0	bse4414@nsu.ac.kr
International & External Cooperation Affairs	Nari Kim	+82-41-580-357 2	+82-41-580-229 0	nkim@nsu.ac.kr

단국대학교

■ 주소: 경기도 용인시 수지구 죽전로 152 (16890)

■ 웹사이트: www.dankook.ac.kr

I. 대학 소개

1. 연혁

올해로 개교 70주년을 맞는 단국대학교는 나라를 바로 세우고 인간을 완성하는 근본이 곧 교육이라는 믿음으로 국가와 사회를 이끌어갈 인재를 양성해 왔습니다.

천안캠퍼스(1978년) 설립으로 대한민국 최초 제2캠퍼스 시대를 열었으며, 치과대학 부속병원(1984년), 의과대학 부속병원(1994년)을 개원하고, 약학대학을 유치(2010년)함으로써 지역사회의 발전을 선도해 왔습니다. 개교 60주년인 2007년에는 서울 한남동 캠퍼스를 죽전캠퍼스로 이전하여 대학 혁신의 새로운 이정표를 제시하였습니다.

이후 죽전과 천안의 사회·경제적 입지 여건과 잠재된 역량을 기반으로 캠퍼스 특성화 전략을 수립하여 하나의 캠퍼스체제로 출범하였습니다. 죽전캠퍼스는 IT와 CT, 천안캠퍼스는 BT와 외국어 및 지역학을 특성화 분야로 선정하여 집중 육성하고 있습니다.

2. 특성

죽전캠퍼스는 IT를 특성화하고, 이를 예술·건축 등 아날로그적 문화콘텐츠를 디지털화 하는데 적용하여 문화산업을 재창조하는 CT 분야를 특성화 분야로 선정하였습니다. 천안캠퍼스는 의·치·약대가 위치해 있고 오송 생명과학단지과 대덕 연구단지가 인접해 시너지효과를 낼 수 있는 BT를 특성화하는 전략을 수립하였습니다. 이를 통해 국내 최고의 나노융합연구 및 농·생명과학 메디콘밸리를 구성하여 미래가 요구하는 기술 확보에 대응하도록 하였습니다. 천안캠퍼스는 BT특성화와 더불어 권역별 지역연구를 중심으로 한 외국어 분야를 연구 특성화 분야로 선정하였습니다.

II. 모집 요강

1. 모집 학과: 모집 학과, 학과별 특성, 학과 지원 시 유의·참고 사항 등 학과에 대한 정보 기재

계열	학과	전공분야		비고 (별도사항 등 기재)
		석사	박사	
인문·사회	국어국문학과	○	○	죽전캠퍼스
인문·사회	문예창작학과	○	○	죽전캠퍼스
인문·사회	영어영문학과	○	○	죽전캠퍼스
인문·사회	일어일문학과	○	○	죽전캠퍼스
인문·사회	중어중문학과	○	○	죽전캠퍼스
인문·사회	중국어통번역학과	○	○	죽전캠퍼스
인문·사회	철학과	○	×	죽전캠퍼스
인문·사회	중동·아프리카학과	○	○	죽전캠퍼스
인문·사회	사학과	○	○	죽전캠퍼스

인문·사회	교육학과	○	○	죽전캠퍼스
인문·사회	특수교육학과	○	○	죽전캠퍼스
인문·사회	법학과	○	○	죽전캠퍼스
인문·사회	도시계획및부동산학과	○	○	죽전캠퍼스
인문·사회	정치외교학과	○	○	죽전캠퍼스
인문·사회	행정학과	○	○	죽전캠퍼스
인문·사회	커뮤니케이션학과	○	○	죽전캠퍼스
인문·사회	경영학과	○	○	죽전캠퍼스
인문·사회	경제학과	○	○	죽전캠퍼스
인문·사회	무역학과	○	○	죽전캠퍼스
자연	전통의상학과	○	○	죽전캠퍼스
자연	과학교육학과	○	○	죽전캠퍼스
자연	수학교육학과	○	○	죽전캠퍼스
공학	건축학과	○	○	죽전캠퍼스
공학	건축공학과	○	○	죽전캠퍼스
공학	고분자공학과	○	○	죽전캠퍼스
공학	파이버시스템공학과	○	○	죽전캠퍼스
공학	기계공학과	○	○	죽전캠퍼스
공학	전자전기공학과	○	○	죽전캠퍼스
공학	컴퓨터학과	○	○	죽전캠퍼스
공학	토목환경공학과	○	○	죽전캠퍼스
공학	화학공학과	○	○	죽전캠퍼스
공학	융합시스템공학과	○	○	죽전캠퍼스
공학	데이터지식서비스 공학과	○	○	죽전캠퍼스
예체능	도예학과	○	○	죽전캠퍼스
예체능	조형예술학과	×	○	죽전캠퍼스
예체능	패션산업디자인학과	○	○	죽전캠퍼스
예체능	커뮤니케이션디자인 학과	○	○	죽전캠퍼스
예체능	국악학과	○	○	죽전캠퍼스
예체능	음악학과	○	○	죽전캠퍼스
예체능	체육학과	○	○	죽전캠퍼스
예체능	무용학과	○	○	죽전캠퍼스
예체능	공연예술학과	○	×	죽전캠퍼스
예체능	공예디자인학과	○	×	죽전캠퍼스
예체능	문화예술학과	×	○	죽전캠퍼스
자연	생명융합학과	○	○	죽전캠퍼스
-	미래ICT융합학과	○	○	죽전캠퍼스
인문·사회	몽골학과	○	○	천안캠퍼스
인문·사회	공공관리학과	○	○	천안캠퍼스
인문·사회	심리학과	○	○	천안캠퍼스
인문·사회	환경자원경제학과	○	○	천안캠퍼스
자연	식품영양학과	○	○	천안캠퍼스
자연	화학과	○	○	천안캠퍼스
자연	수학과	○	○	천안캠퍼스
자연	미생물학과	○	○	천안캠퍼스
자연	생명과학과	○	○	천안캠퍼스
자연	생명자원과학과	○	○	천안캠퍼스
자연	원예치료학과	○	×	천안캠퍼스
자연	보건학과	×	○	천안캠퍼스
자연	약학과	○	○	천안캠퍼스
자연	나노바이오의과학과	○	○	천안캠퍼스
공학	산업공학과	○	○	천안캠퍼스

공학	신소재공학과	○	○	천안캠퍼스
공학	에너지공학과	○	○	천안캠퍼스
예체능	운동의과학과	○	○	천안캠퍼스
예체능	뉴뮤직학과	○	×	천안캠퍼스
의학	의학과	○	○	천안캠퍼스
의학	치의학과	○	○	천안캠퍼스
협동과정	IT법학협동과정	○	○	죽전캠퍼스
협동과정	의학레이저협동과정	○	○	천안캠퍼스

2. 입학 전형

- 접수 기간: 2019.02.08.(금) ~ 03.22(금)
- 제출 서류: NIIED 제출 서류 외 대학에서 별도 접수해야 하는 서류 없음

3. 지원자 유의 사항

- 대학원 지원자격(아래 각 항목 중 어느 하나에 해당하는 자)
 - A. 한국어능력시험(TOPIK) 3급 이상 소지자
 - B. 영어능력시험(TOEFL IBT 80, IELTS 5.5 이상) 소지자
- 졸업 조건
 - A. 종합학력시험 통과
 - B. 외국어자격시험 통과
 - C. 논문 심사 통과
- TOPIK 4급 미만자 필수사항
 - A. 입학 후 첫 학기에 「대학원 한국어」(필수/3학점) 과목을 수강하여 해당 학점을 반드시 취득하여야 함
 - B. 입학 후 첫 번째 학기부터 본교 국제교육센터 한국어학당에 등록하여 정규 1개 학기의 한국어 교육과정을 반드시 수강하여야 함

4. 기타 안내 사항

- 기숙사: 교내 기숙사 우선 배정 및 기숙사비 전액 지원
- 대학원 원서접수: 한국어연수과정 종료 후 대학원 진학 시기에 맞추어 단국대학교 대학원 원서접수를 완료하여야 함

5. 연락처: 031-8005-2205 / junyoung@dankook.ac.kr

Dankook University

■ Address: 152, Jukjeon-ro, Suji-gu, Yongin-si, Gyeonggi-do (16890)

■ Website: www.dankook.ac.kr

I . Overview of the University

1. History

This year celebrates the 70th anniversary of Dankook University. Throughout these 70 years, Dankook has been fostering talent to lead our nation and society based on a belief that education is the foundation of building a strong country and is what completes people.

Dankook has always been at the forefront of advancing local communities as the Cheonan campus (1978) marked the first branch campus in Korea, followed by the openings of the dental hospital (1984), medical hospital (1994) and college of pharmacy (2010) in Cheonan. As we commemorated our 60th anniversary in 2007, Dankook also set a new milestone in innovating college education by relocating the Seoul campus formerly in Hannam-dong to its current home in Jukjeon.

Based on the social and economic advantages and potential offered at each respective location, the Jukjeon and Cheonan campuses launched a campus-based system under our campus specialization strategy. Accordingly, Jukjeon focuses on IT and CT while the Cheonan campus concentrates on BT, foreign languages and regional studies as their main fields.

2. Key Information

A. Jukjeon Campus

1) Information Technology (IT) Specialization

- Favorable campus location for IT specialization
 - High-tech IT industries and relevant research talent are concentrated in the Bundang, Pangyo, Gwanggyo and Jukjeon areas surrounding the campus
 - Active industry-academic partnerships and exchanges with nearby high tech industrial complexes
- All engineering divisions certified with ABEEK (Accreditation Board for Engineering Education in Korea) accreditation
 - Fostering engineers on par with international standards
 - Students majoring in semiconductor related departments are offered field

experience opportunities for semiconductor processing at sister universities in the U.S.

- Strengthening education in mobile sectors, the new growth engine of the 21st century
 - College of International Studies (Dept. of Mobile Systems Engineering)
 - Dankook APP Center, Dankook–Samsung Mobile Research Institute

2) Culture Technology (CT) Specialization

- Academic departments related to cultural contents development are concentrated on campus
 - Convergent studies are conducted among departments in the colleges of Humanities, Social Science, Media and Arts
 - Securing an advantage in specialization with Gyeonggi Province's plans to develop its cultural contents industry
- CT specialization through focused support on cinematography and arts
 - Established the Graduate School of Cinematic Contents
 - Dankook Global Video Contents Lab opens in Los Angeles
- Possessing leading capabilities in Oriental studies
 - Completed the 'Great Chinese–Korean Dictionary', the world's largest unabridged Chinese dictionary, with a digital version currently underway
 - Leading institution for Oriental studies in Korea

B. Cheonan Campus

1) Bio Technology (BT) Specialization

- Building a cluster for life sciences
 - Academic departments for medicine, pharmacy, dentistry, nanoscience and life sciences are concentrated on campus
 - Operating the Dankook University Hospital and Dankook Dental Hospital, and engaging in active clinical research
 - Close cooperation with BT research institutes in nearby Osong Bio–health Science Technopolis and Daedeok Science Complex
 - Institute of Bioscience and Technology established: Focused support for BT related research projects
- Focus on cutting–edge medical science
 - Selected for the nanobiomedical science WCU business (2008)
 - New departments in the area of healthcare opened during the past 2 years: The departments of Biomedical Laboratory Science, Physical Therapy, Dental Hygiene and Healthcare Administration

2) Foreign Language Specialization

- 10 foreign language departments were established to foster language and regional experts
 - Departments of English, Chinese, Japanese, German, French, Spanish, Russian, Middle Eastern studies, Mongolian Studies and Portuguese language
 - Developing regional experts who not only display language fluency, but who are also familiar with local culture and societies
 - Preparing programs for each academic department that highlight their majors

II. Academics

1. Academic Programs

계열	학과	전공분야		비고 (별도사항 등 기재)
		석사	박사	
Humanities·Social science	Korean Language and Literature	○	○	Jukjeon Campus
Humanities·Social science	Literary Creative Writing	○	○	Jukjeon Campus
Humanities·Social science	English Language and Literature	○	○	Jukjeon Campus
Humanities·Social science	Japanese Language and Literature	○	○	Jukjeon Campus
Humanities·Social science	Chinese Language and Literature	○	○	Jukjeon Campus
Humanities·Social science	Chinese Interpretation and Translation	○	○	Jukjeon Campus
Humanities·Social science	Philosophy	○	×	Jukjeon Campus
Humanities·Social science	Middle Eastern and African Studies	○	○	Jukjeon Campus
Humanities·Social science	History	○	○	Jukjeon Campus
Humanities·Social science	Education	○	○	Jukjeon Campus
Humanities·Social science	Special Education	○	○	Jukjeon Campus
Humanities·Social science	Law	○	○	Jukjeon Campus
Humanities·Social science	Urban Planning and Real Estate	○	○	Jukjeon Campus
Humanities·Social science	Political Science and Diplomacy	○	○	Jukjeon Campus
Humanities·Social science	Public Administration	○	○	Jukjeon Campus
Humanities·Social science	Communication	○	○	Jukjeon Campus
Humanities·Social science	Management	○	○	Jukjeon Campus
Humanities·Social science	Economics	○	○	Jukjeon Campus
Humanities·Social science	International Trade	○	○	Jukjeon Campus
Natural science	Korean Traditional Clothes(Hanbok)	○	○	Jukjeon Campus
Natural science	Science Education	○	○	Jukjeon Campus
Natural science	Mathematics Education	○	○	Jukjeon Campus
Engineering	Architecture	○	○	Jukjeon Campus
Engineering	Architectural Engineering	○	○	Jukjeon Campus
Engineering	Polymer Science and Engineering	○	○	Jukjeon Campus
Engineering	Fiber System Engineering	○	○	Jukjeon Campus
Engineering	Mechanical Engineering	○	○	Jukjeon Campus
Engineering	Electronics and Electrical Engineering	○	○	Jukjeon Campus
Engineering	Computer Science and Engineering	○	○	Jukjeon Campus
Engineering	Civil and Environmental Engineering	○	○	Jukjeon Campus
Engineering	Chemical Engineering	○	○	Jukjeon Campus

Engineering	Convergent Systems Engineering	○	○	Jukjeon Campus
Engineering	Data and Knowledge Service Engineering	○	○	Jukjeon Campus
Art·Physical	Ceramics	○	○	Jukjeon Campus
Art·Physical	Plastic Arts	×	○	Jukjeon Campus
Art·Physical	Fashion Merchandise Design	○	○	Jukjeon Campus
Art·Physical	Visual Communication Design	○	○	Jukjeon Campus
Art·Physical	Korean Classical Music	○	○	Jukjeon Campus
Art·Physical	Music	○	○	Jukjeon Campus
Art·Physical	Physical Education	○	○	Jukjeon Campus
Art·Physical	Dance	○	○	Jukjeon Campus
Art·Physical	Performing Art	○	×	Jukjeon Campus
Art·Physical	Craft Design	○	×	Jukjeon Campus
Art·Physical	Culture and Art	×	○	Jukjeon Campus
Natural science	Medical Consilience	○	○	Jukjeon Campus
-	Future ICT Convergence	○	○	Jukjeon Campus
Humanities·Social science	Mongolian Studies	○	○	Cheonan Campus
Humanities·Social science	Public Management & Administration	○	○	Cheonan Campus
Humanities·Social science	Psychology	○	○	Cheonan Campus
Humanities·Social science	Environmental and Resource Economics	○	○	Cheonan Campus
Natural Science	Food Science and Nutrition	○	○	Cheonan Campus
Natural Science	Chemistry	○	○	Cheonan Campus
Natural Science	Mathematics	○	○	Cheonan Campus
Natural Science	MicroBiology	○	○	Cheonan Campus
Natural Science	Biological Science	○	○	Cheonan Campus
Natural Science	Bio-Resources Science	○	○	Cheonan Campus
Natural Science	Horticultural Therapy & Rehabilitation	○	×	Cheonan Campus
Natural Science	Public Health Science	×	○	Cheonan Campus
Natural Science	Pharmacy	○	○	Cheonan Campus
Natural Science	Nanobiomedical Science	○	○	Cheonan Campus
Engineering	Industrial Engineering	○	○	Cheonan Campus
Engineering	New Materials Science and Engineering	○	○	Cheonan Campus
Engineering	Energy Engineering	○	○	Cheonan Campus
Art·Physical	Kinesiology & Medical Science	○	○	Cheonan Campus
Art·Physical	New Music	○	×	Cheonan Campus
Medicine	Medicine	○	○	Cheonan Campus
Medicine	Dentistry	○	○	Cheonan Campus
Interdisciplinary Program	Information Technology Law	○	○	Jukjeon Campus
Interdisciplinary Program	Medical Laser	○	○	Cheonan Campus

2. Application

- Application Period: 2019.Feb.08.(Fri) ~ Mar.22(Fri)
- Documents: No additional documents except NIIED requires.

3. Important Notes

- Admission Requirements(A or B)

- A. TOPIK level 3(or higher)
- B. TOEFL IBT 80, IELTS 5.5(or higher)
- Graduation Requirements
 - A. Comprehensive Academic Test
 - B. Foreign Language examination
 - C. Thesis Review
- Compulsory courses for students below the TOPIK level 4
 - * Students below the TOPIK level 4 must take both A and B courses after admission.
 - A. “Korean for Graduate students” class (3 credits) in the first semester.
 - B. Register regular one course of Korean language training at Dankook University International Language Center

4. Further Notice

- Dormitory: Dormitory will be assigned and housing fee will be 100% waived.
- Online Application: After finishing Korean Language Courses, the online application for Graduate School of Dankook University must be completed in time for admitting graduate school.

5. Contact: 82-31-8005-2205 / junyoung@dankook.ac.kr

대 구 대 학 교

■ 주소: 경북 경산시 진량읍 대구대로 201번지

■ 웹사이트: <http://daegu.ac.kr>

I. 대학 소개

1. 연혁

- 설립연도: 1956년
- 캠퍼스: 2개(경산캠퍼스, 대구캠퍼스)
 - 1) 전국 최대 규모의 캠퍼스(268.5 ha)
 - 2) 아름다운 캠퍼스 TOP 10 선정
 - 3) 한국의 3대 도시인 대구광역시에 위치
 - 4) 서울에서 KTX로 약 2시간 30분 소요
- 재학생 수: 약 19,000명(외국인학생 수: 약 1,100명)

2. 특성

대구대학교는 1956년에 특수 교육, 재활 과학, 사회 복지 분야를 포함하는 한국 최초의 특수 교육 기관으로 설립되었습니다. 현재 대구대학교는 13개 단과대학 (95개 전공), 7개 대학원 및 2만명이 넘는 학생들이 재학중인 종합 대학입니다. 현재 대구대학교는 특수 교육, 재활 과학, 사회 복지 분야의 국내 최고 대학으로 인정받았을 뿐 만 아니라 정보통신기술, 산학협력, 평생 교육, 디자인, 생물 산업 및 자동차 부품 산업 분야에서 특성화 되어 있습니다.

II. 모집 요강

1. 모집 학과

계열	학과	전공분야		비고 (별도사항 기재)	
		석사	박사		
인문 · 사회	국어국문학과	국어국문학	국어국문학		
	영어영문학과	영어영문학	영어영문학		
	특수교육	특수교육	특수교육	언어·청각장애아교육	
		-	-	지적장애아교육	
		-	-	중복·지체부자유아교육	
		-	-	정서·행동장애아교육	
		-	-	학습장애아교육	
		-	-	특수교육리더쉽	
	법학과	공법	공법		
	행정학과	행정학	행정학		
	도시학과	지역사회개발복지	지역사회개발복지	지역사회개발복지	
		도시지역계획	도시지역계획	도시지역계획	
	부동산·건설링학과	부동산학	부동산학		
	무역학과	무역상무	무역상무		
	경영학과	경영학	경영학		
경제학과	경제학	경제학			

	회계학과	회계학	회계학	
	관광경영학과	관광경영학	관광경영학	
	가정복지학과	가정복지학	가정복지학	
	산업복지학과	산업복지학	-	
	사회복지학과	사회복지실천	사회복지실천	
		사회복지정책	사회복지정책	
	미디어 커뮤니케이션	미디어 커뮤니케이션학	-	
	문헌정보학과	문헌정보학	문헌정보학	
	심리학학과	심리학	심리학	
	상담학과	-	상담학	
	유아교육학과	유아교육학	유아교육학	
	지리학과	지리학	-	
	장애학과	장애학	-	
자연	통계학과	응용통계학	응용통계학	
	물리학과	응용물리학	응용물리학	
	화학학과	화학	화학	
	생명과학과	생태·분류학	생태·분류학	
		분자세포생물학	분자세포생물학	
	원예·조경학과	원예학	원예학	
	축산학과	동물자원학	-	
	자연자원학과	산림자원학	산림자원학	
		생명산업학	생명산업학	
		식품환경안전학	식품환경안전학	
	-	축산학		
과학교육학과	과학교육	과학교육		
	환경교육	환경교육		
식품영양학과	식품영양학	식품영양학		
공학	건축공학과	건축공학	건축공학	
	토목공학과	토목공학	토목공학	
	식품공학과	식품공학	식품공학	
	생명공학과	생명공학	생명공학	
	정보통신공학과	정보통신공학	정보통신공학	
	전자공학과	전자공학	전자공학	
		제어계측	제어계측	
	컴퓨터정보공학과	컴퓨터정보공학	-	
		-	전산공학	
		-	정보공학	
화학공학과	화학공학	-		
기계공학과	기계 및 자동차공학	기계 및 자동차공학		
환경공학과	환경공학	-		
예·체능	미술·디자인학과	현대미술	현대미술	
		산업디자인	산업디자인	
		생활조형디자인	생활조형디자인	
		영상애니메이션디자인	영상애니메이션디자인	
	체육학과	체육학	체육학	
패션디자인학과	패션디자인	패션디자인		
실내건축학과	실내건축	-		

2. 입학 전형

- 접수 기간: 2019. 2. 1(금) ~ 3. 15(금)
- 제출 서류: 국립국제교육원의 서류와 동일

3. 지원자 유의 사항

- 다음 각 호의 어느 하나에 해당하는 자로서 석사학위과정 지원자는 학사학위 취득(예정)

자, 박사학위과정 지원자는 석사학위 취득(예정)자

- 부모가 모두 외국인인 외국인 학생

- 외국에서 우리나라 초·중등교육과 대학교육에 상응하는 교육과정을 전부 이수한 외국인

○ 국내 우편 발송 시 접수기간 마감일 17:00 이전 우편 소인이 된 서류에 한하여 접수. 국제 우편의 경우, 접수기간 마감일 이전에 도착한 서류에 한해 접수

○ 제출 서류는 반드시 원본을 제출

- 모든 서류는 영어나 한국어 이외의 언어로 되어 있는 경우 반드시 공증번역본을 제출하여야 하며, 학위증은 원본대조필한 사본 제출 가능

- NIIED에서 요구하는 서류 외에, 반드시 부모와 본인과의 관계를 증명할 수 있는 증명서 (부모 국적 정보 포함)를 추가로 제출

○ 아래 최저 기준 중 1가지를 충족하여야 졸업 가능함

- TOPIK(한국어능력시험) 4급(예체능계열 학과 : 3급)

- 본 대학교 국제처에서 주관하는 한국어연수 수업을 일정 기간 이수

3. 기타 안내 사항

○ 기숙사 (대학원생 전용 기숙사)

대구대학교는 대학원생들의 학업 및 연구지원을 위하여 대학원생 전용 기숙사로 국제2관을 운영하고 있습니다. 한국정부초청장학생은 원할 경우 100% 입사 가능하며, 2017년 현재 25실에 35명의 대학원생들이 입사하여 생활하고 있습니다. 각 실에는 냉장고, TV와 베란다, 침대, 책상 및 의자가 구비되어 있으며(각층별 세탁기 비치), 대학 내 15개의 식당을 통해 본인이 원하는 음식을 선택할 수 있어 생활하는데 불편함이 없습니다.

○ 행정지원

대구대학교는 한국정부초청외국인장학생(Global Korea Scholarship Students)이 한국생활에서 느끼는 문화적 충격을 완화하고, 우리 대학교에서 만족스러운 유학생생활을 해 나갈 수 있도록 국제처(국제교육지원팀-외국인 생활 서비스 전담부서) 등 유관부서와의 협조로 학사관리, 기숙사관리, 출입국서비스, 생활상담, 각종 행사지원을 하고 있습니다. 또한 국제처 및 대학원 행정실에는 외국어 의사소통이 가능한 전담직원 및 조교(영어/중국어/몽골어/베트남어 등)가 배정되어 있어, 전반적인 의사소통 및 생활상담 등을 만족스럽게 지원하고 있습니다.

○ 관리, 상담

- 학생 생활 및 수학 지원 : 한국생활 및 장학금 지급 등 각종 공고사항 등을 학생에게 안내 (이메일, 홈페이지 등 활용)하여 대구대학교에서의 수학 및 생활이 적절히 이루어 질수 있도록 지원합니다.

- 상담 및 적응지원 계획: 대구대학교는 한국어연수 기간과 이후 대학원 진학 후에도 지도교수 및 학과 조교와 협력하여 학생의 수학이 잘 이루어지고 있는지 점검하며, 학생의 학습적인 면과 생활적인 면의 문제점을 최소화하도록 노력하고 있습니다.

○ 장학 및 복지 지원

- 기숙사 배정(2인1실) : 외국인 전용 기숙사

- 정부초청 장학금 외 대구대학교 추가 장학금 지급 : 학술연구 실적 등급에 따라 장학금 지급

- 기숙사 인근에 위치하는 스포츠 센터를 합리적인 가격으로 이용 가능(골프, 수영, 헬스 클럽, 영화 등)

○ 국내생활 적응지도 및 문화체험 프로그램

- 외국인 신입생 학사 오리엔테이션

구 분	내 용	비 고
입국 오리엔테이션	- 캠퍼스 소개 - 기숙사 생활지도 - 출입국 관련 주요사항 전달 - 각종 편의시설 사용설명	언어권별 실시 (영어/중국어/한국어/몽골어/베트남어 등)
대학원과정 수강신청 및 학사안내 오리엔테이션(매학기초)	- 전공과목의 내용 안내 - 수강신청 교육 - 강의실 및 시간 안내	

- 정부초청장학생을 위한 다양한 문화체험 프로그램 지원

외국인 유학생을 위한 다양한 한국문화체험 프로그램 (문화유적지 탐방, 교직원가정 탐방, 종교교 방문 및 자국 홍보, 독도말하기 대회, 한국어말하기대회, 대동제 축제, 음식페스티벌 등)을 운영하고 있으며, 프로그램 참여를 통하여 한국문화에 대한 이해와 적응을 높이도록 지원하고 있습니다.

○ 멘토프로그램 운영

- 한국인(또는 장학생 출신국 외국인학생) 멘토 선정: 본교 교수·직원·학생 중에서 외국 문화에 대한 이해가 높고 건전한 사고를 가진 자를 대상으로 선정하여, 학생이 원할 경우 멘토를 지정하여 줍니다.

○ 기타 관리 및 지원프로그램 운영 : 외국인 학생을 위한 버디프로그램·외국인학생 체육대회·외국인학생의 밤·정기 간담회 다양한 행사를 실시합니다.

○ 대학원 과정 수학 지원

- 대학원 진학 전에 지도교수와의 면담을 통해 학생의 어학능력과 학문에 대한 준비도 등을 파악하도록 하고, 입학 시 추천하게 하는 등 밀착 지원을 하고 있습니다.

- 매학기 초 별도의 학사 OT 및 상담을 통하여, 수학 및 논문/졸업 과정이 정상적으로 진행될 수 있도록 지원을 해 줍니다.

5. 연락처

○ 담당자명: 대구대학교 대학원 행정실 여 선

○ TEL +82-53-850-5037, 5038, FAX +82-53-850-5039

○ E-mail : sunny@daegu.ac.kr

○ 주 소: 38453 경상북도 경산시 진량읍 대구대로 201 대구대학교 대학원 행정실

Daegu University

■ Address: 201 Daegudae-ro, Gyeongsan, Gyeongbuk, 38453 Republic of Korea

■ Website: <http://www.daegu.ac.kr>

I . Overview of the University

1. History

○ Establishment: 1956

○ Campus: 2 (Gyeongsan Campus, Daegu Campus)

* The largest campus in the nation (268.5ha)

* Selected as one of the TOP 10 most beautiful campuses

* Located in Daegu, the third largest city in South Korea

* About 300km away from the capital city, Seoul (2.5 hours from Seoul by KTX train)

○ Numbers of Students: around 19,000 (International students: around 1,100)

2. Key Information

Daegu University, Korea's first higher educational institute for special education, was founded in 1956 and included the fields of Special Education, Rehabilitation Science, and Social Welfare. Today, Daegu University is a comprehensive university with 13 colleges (95 majors), 7 graduate schools, and an enrollment of over 20,000 students.

At present, Daegu University is recognized not only as Korea's top university for Special Education, Rehabilitation Science, and Social Welfare, it is also tops in Information and Communication Technology, Industry-Academy Cooperation, and Continuing Education. In addition, it is becoming a dominant force in the fields of Design, Bio-industry, and the Automotive Parts Industry.

II . Academics

1. Academic Programs

Division	Department	Field of Study		Remarks
		Master's	Doctoral	
Humanities and Social Sciences	Korean Language and Literature	Korean Language and Literature	Korean Language and Literature	
	English Language and Literature	English Language & Literature	English Language & Literature	
	Special Education	Special Education	Education of the Speaking - Hearing Impaired	

		-	Education for Children with Intellectual Disabilities	
		-	Education of the Multiple & Physical Disabilities	
		-	Education of the Children with Emotional & Behavior Disabilities	
		-	Education for Children with Learning Disabilities	
		-	Leadership in Special Education	
	Law	Private Law	Private Law	
	Public Administration	Public Administration	Public Administration	
	Urban Studies	Community Development and Welfare	Community Development and Welfare	
		Urban & Regional Planning	Urban & Regional Planning	
	Real Estate & Consulting	Real Estate	Real Estate	
	International Trade	International Trade Practices	International Trade Practices	
	Business Administration	Management Information System	Management Information System	
	Economics	Economics	Economics	
	Accounting	Accounting	Accounting	
	Tourism Management	Tourism Management	Tourism Management	
	Family Life Welfare	Family Life Welfare	Family Life Welfare	
	Industrial Welfare	Industrial Welfare	-	
	Social Welfare	Social Welfare Practice	Social Welfare Practice	
		Social Welfare Policy	Social Welfare Policy	
	Media Communication	Media Communication	-	
	Library and Information Science	Library and Information Science	Library and Information Science	
	Psychology	Psychology	Psychology	
	Counseling	-	Counseling	
	Early Childhood Education	Early Childhood Education	Early Childhood Education	
	Geography	Geography	-	
	Disability Studies	Disability Studies	-	
Natural Sciences	Statistics	Applied Statistics	Applied Statistics	
	Physics	Applied Physics	Applied Physics	
	Chemistry	Chemistry	Chemistry	

	Biology	Ecology-Systematics	Ecology-Systematics	
		Molecular Cell Biology	Molecular Cell Biology	
	Horticulture and Landscape Architecture	Horticulture	Horticulture	
	Animal Science	Animal Resources	-	
	Natural Resources	Forest Resources	Forest Resources	
		Biotechnology Industry	Biotechnology Industry	
		Food and Environmental Safety Science	Food and Environmental Safety Science	
		-	Animal Husbandry	
	Science Education	Science Education	Science Education	
		Environmental Science Education	Environmental Science Education	
Food and Nutrition	Food and Nutrition	Food and Nutrition		
Engineering	Architectural Engineering	Architectural Engineering	Architectural Engineering	
	Civil Engineering	Civil Engineering	Civil Engineering	
	Food Engineering	Food Engineering	Food Engineering	
	Biotechnology	biotechnology	biotechnology	
	Information and Communication Engineering	Information and Communication Engineering	Information and Communication Engineering	
	Electronic Engineering	Electronic Engineering	Electronic Engineering	
		Control & Instrumentation	Control & Instrumentation	
	Computer and Information Engineering	Computer & Information	-	
		-	Computer Engineering	
		-	Information Engineering	
	Chemical Engineering	Chemical Engineering	-	
Mechanical Engineering	Mechanical and Automotive Engineering	Mechanical and Automotive Engineering		
Environmental Engineering	Environmental Engineering	-		
Art and Physical Education	Art and Design	Fine Art	Fine Art	
		Industrial Design	Industrial Design	
		Living Art and Design	Living Art and Design	

		Image-Animation Design	Image-Animation Design	
	Physical Education	Physical Education	Physical Education	
	Fashion Design	Fashion Design	Fashion Design	
	Housing and Interior Design	Housing and Interior Design	-	

2. Application

○ **Period: February 1(Fri) ~ March 15(Fri), 2019**

○ Application eligibility and required documents are the same according to the regulations by NIIED.

3. Important Notes

○ Applicants who have earned (or are to earn) a Bachelor's degree (for Master's programs) or a Master's degree (for Doctoral programs) and meet one of the following requirements.

- Both applicant and his/her parents must be citizens of countries other than Korea.
- Applicants must have completed all their primary, secondary, and higher education outside of Korea.

○ When using Korean domestic postal service, the application materials should be post until the day of the application deadline (documents must be sent by express registered mail). In case of international airmail, document should arrive before the deadline.

○ Please notice the following items before submitting your application document :

- All documents must be originals

※ All documents not in English or Korean, must be translated and notarized. A copy of applicants' diploma certified by the university (with university stamp) can be substituted with the originals.

- Apart from the documents required by the NIIED, another certificate showing the relationship between the applicant and his/her parent should be submitted (this should include information about the nationality of parent).

○ Graduation qualification related to Language Proficiency

- Level 4 or above in the Test of Proficiency in Korean (TOPIK, 한국어능력시험) (Those students from the Art and Physical Education (예·체능계열) Division, TOPIK Level 3 or above)

- To take a designated period of Korean language program provided by the Korean Language Center of the international affairs office of Daegu University.

4. Futher Notice

○ Dormitory Exclusively for Graduate Students

Daegu University offers rooms in the International House(국제2관) exclusively for

graduate school students to enhance their academic achievement and facilitate research. All Global Korea Scholarship students can stay in the International House if they want. Currently there are 35 graduate students in 25 rooms and each room is equipped with a refrigerator, a TV and a balcony, beds, desks and chairs, and more (washing machine on each floor). And with 15 cafeterias available on campus, students can choose food on their own taste.

○ Administrative support: Daegu University tries its best to assist Global Korea Scholarship(hereafter GKS) Scholars with the best service. We provide full support to GKS students including academic counselling, dormitory management, immigration services, and a variety of other administrative support in cooperation with the International Affairs Office so that the scholars can devote themselves to their study under less cultural shock and emotional difficulties.

We have personnels who can speak English, Chinese, Mongolian, Vietnamese and other languages who can facilitate students' communication and ensure better adjustment.

○ Administrative, Counselling

- Daily Support: We keep our students informed about important information such as scholarship and other useful information through email and our web-site.
- Academic Counselling : At the completion of their Korean Language program and their entrance to the Graduate School, students are provided with counselling by their advisers and assistants from each department. Daegu University does its best to minimize the difficulties students may encounter in living and studying.

○ Scholarship and Welfare Support

- Reasonable accommodation exclusive for international students
- Modern sports center serviced in a quote reasonable price available near the dormitory (golf, swimming, health club, movies etc)
- Besides the Global Korea Scholarship, Daegu University provides extra scholarships to encourage students' academic achievement and better thesis.

○ Orientation and Korean Cultural Experience Programs

- Academic orientation for newcomers

Classification	Contents	notes
Orientation	<ul style="list-style-type: none"> - Campus tour - Guide to the dormitory life - Visa information - Useful information on campus 	Offered in different languages (English/Chinese/Mongolian/Vietnamese and more)
Course Enrollment and Academic Counselling (at the beginning of each semester)	<ul style="list-style-type: none"> - Introduction to courses available - Instruction on how to enroll - Classroom and time information 	

- Cultural experience programs such as exploring famous sites, visiting secondary schools to promote their own countries, Dokdo speech contest, Korean speech

contests, university festival, food festival are scheduled all the year around so that scholars can understand Korean culture better and more easily adapt themselves to new environment.

○ Mentoring program

- Mentor selection : Professors, staff or students who have wide understanding to different cultures can be selected as mentors for international students. Those who are interested can apply for this program.

○ Other programs : there are other programs available also like buddy program, sports meetings for international students, International Students' Night and regular social gatherings.

○ Academic support for graduate study

- Before entering into graduate programs, students are offered on request with interviews with advisers to evaluate their linguistic abilities and to prepare study.

- At the beginning of each semester we also give counsels on students' academic progress.

5. Contact

○ Contact Person: Ms Sun Yeo (Section manager of the office of Graduate School)

○ TEL +82-53-850-5037~8, FAX+82-53-850-5039

○ E-mail : sunny@daegu.ac.kr

○ Address : The Office of Graduate School, Daegu University

201 Daegudae-ro, Gyeongsan, Gyeongbuk

38453 Republic of Korea

대전대학교



■ 주 소: [우]34520 대전광역시 동구 대학로 62(용운동) 대전대학교

■ 사이트: www.dju.ac.kr

I. 대학 소개



세계 속의 명문 사학! 미래 대학의 새로운 표준! 대전대!

1. 연혁

- 1980.10.30. 학교법인 혜화학원 설립
- 1988.10.29. 종합대학교 인가
- 2002.~현재 한-ASEAN 협력 사업 대학(외교부)
- 2010.~현재 GKS 정부초청 외국인 대학원 수학대학
- 2012.12.28. 대학기관평가 인증 획득 (교육과학기술부)
외국인 유학생 유치·관리 역량 인증대학 선정(교육과학기술부)
- 2014.05.08. 산학협력 선도대학(LINC) 육성사업 선정 (교육부)
2014년도 학부교육 선도대학(ACE) 육성사업 선정 (교육부)
2014년도 지방대학 특성화사업(CK-1) 선정 (교육부)
- 2015.05.08. 산학협력 선도대학(LINC) 육성사업 '우수' 평가 (교육부)
- 2015.09.01. 2015년 대학기관평가인증 유지 획득(교육과학기술부)
- 2016.03 외국인유학생 유치·관리 인증기관(교육부)
- 2016.12.21. 한국어능력시험 시행기관 선정(국립국제교육원)
- 2017.12.28. 2017학년도 대학기관평가 인증 획득(한국대학교육협의회)
- 2018.02.06. HRC(Hyehwwa Residential College) 준공
- 2018.03.~2019.02. 불법체류율 1%미만 대학
- 2018.08.16. 교육부 2018년 대학혁신지원사업 시범(PILOT) 운영사업 선정

2. 특성

대전 최초의 순수 민간 사학! 1980년 개교한 대전대학교는 대전 순수민간사학으로서 그 동안 국가와 지역사회 그리고 학생들로부터 신뢰와 사랑을 받는 대학으로 성장해 왔습니다. 그 동안의 경험과 지혜를 바탕으로 변화와 도전의 시대를 맞이하여 명실상부한 세계 수준의 특별한 학부중심대학으로 성장하고자 앞으로의 새로운 10년을 향한 창조적 도전을 목표로 고등교육 환경의 변화 및 대학 정책의 변화에 따라 교육브랜드 비전 2020을 수립하여 전 구성원이 노력을 기울여 오고 있습니다.

V Plan

대학교육 본연의 질과 가치를 명심하며, 차별화된 명품교육을 만들어 가기 위한 환경과 여건을 조성

하고 있습니다. 2010년에 발표된 교육브랜드의 비전과 콘셉트를 바탕으로 「튼튼한 기본」 과 「특별한 경험」 을 갖춘 인재를 육성하고자 하며 이의 실행을 위해 「V Plan」 을 계획하고 있습니다. 더불어 지역사회와 함께하는 문화프로그램 등을 통해 지역사회 발전에 견인차 역할을 수행하고자 합니다.

3S 대전대학교의 비전은 수요자 중심의 대학문화를 선도하고, 인재 양성 요람으로 거듭나고자 하는 것입니다. 이를 위해 3S(자기주도적 주체성(Subjectivity), 디자인적 사고에 기초한 포괄적 지성(Soft-Power), 실용적 전문역량 Specialty)) 특성을 갖춘 교양 있는 창의적 전문인 양성에 최선을 다하고 있습니다.

유학하기 좋은 학교! 대전대! 대전대학교는 외국인 유학생들을 위해 물심양면으로 투자를 아끼지 않고 있습니다. 국제교류원에 한국어교육센터를 설치하여 본교로 유학하는 외국인 유학생의 한국어 배양에 힘쓴 결과 한국어능력시험(TOPIK)에 다수의 학생들이 합격을 하고 있으며, 외국인 전용 기숙사를 건립하여 외국인 유학생들이 쾌적한 환경에서 공부를 할 수 있도록 하고 있습니다. 더불어 유학생서비스센터(ISSC), 버디(Buddy) 프로그램, 내국인 통역의전요원 및 Taking Club을 통하여 유학생들이 대한민국 및 대전대학교에 적응 할 수 있도록 하고 있으며, 그 외 다양한 한국문화 체험과 대학생활을 영유할 수 있도록 각종 프로그램을 개설하여 운영하고 있습니다. 이러한 대내·외적인 노력으로

- 2002.09.~현재 (16년간) 외교부 주최 한-아세안 사업 유일 시행기관으로 선정
- 2012.~현재 GKS 정부초청 외국인 장학생 수화대학
- 2013.03.~2017.02. 대학기관인증획득과 외국인유학생 유치·관리 역량 인증대학 선정
- 2017.03.~2020.03. 교육국제화역량 인증제 인증기관
- 2017.02.~2018.12. 한국어능력시험(TOPIK) 공식 시행기관으로 지정되었습니다.

II. 모집 요강

1. 모집 학과

계열	학과	과정		비고 (별도사항 등 기재)
		석사	박사	
인문·사회	법학과	●	●	사회과학대학
	행정학과	●	●	
	경찰학과	●	●	
	사회복지학과	●	●	
	아동교육상담학과	●	●	
	경영학과	●	●	경영대학
	회계학과	●	●	
	영미언어문화전공	●	●	
	중국언어문화전공	●	●	
	일본언어문화전공	●	X	
	국제통상학과	●	●	
	국제물류학과	●	X	
	산업·광고심리학과	●	●	·H-LAC (Hyehwa Liberal Arts College) ·TOPIK 4급 이상 취득 시 진학 가능
	국어국문창작학과	●	●	
	정치외교학과	●	●	·H-LAC (Hyehwa Liberal Arts College)
	경제학과	●	●	
	역사문화학과	●	●	
통계학과	●	X		

자연·공학	패션디자인·비즈니스학과	●	●	공과대학
	토목공학과	●	X	
	건축공학과	●	●	
	환경공학과	●	●	
	응용화학과	●	●	
	건설안전방재공학과	●	●	
	소방방재학과	●	●	
	전자·정보통신학과	●	●	
	신소재공학과	●	●	
보건·의료	물리치료학과	●	●	보건의료과학대학
	임상병리학과	●	●	
	응급구조학과	●	X	
	뷰티건강관리학과	●	●	
	식품영양학과	●	●	

2. 입학 전형 [대학추천자]

① 일정

순번	구분	일정
1	모집 공고	2월 초 공지 예정
2	원서접수(우편)	2019.02.01.(금)~2019.03.22.(금) ※3월22일(금)까지 지원서 및 제출서류 본교로 우편 접수
3	서류심사	03.25.(월)~03.27.(수)
4	서류전형 합격자 발표	03.27.(수)
5	면접	03.28.(목)~03.29.(금) ※면접 대상자의 상황에 따라 유선통화 또는 Skype로 진행
6	1차 선발 및 후보자 발표 (대전대)	04.01.(월) / 개별 E-mail로 통보
7	최종합격자 발표 (NIIED)	6월 중순

※ 상기 일정은 국립국제교육원의 선발 전형계획에 따라 추후 변동 가능

② 지원 자격 및 제출 서류 : NIIED 기준과 동일

③ 서류 제출처

(우)34520 대전광역시 동구 대학로 62(용운동)
대전대학교 혜화문화관 409호 국제교류원

3. 지원자 유의 사항

- ① 공관, 대학 중 반드시 1개 기관을 통해서만 지원 가능(이중 지원자는 선발대상에서 제외됨)
- ② 지원 시 제출한 서류 및 기록물 일체는 반환하지 않음
- ③ 원본 제출이 어려운 경우 공증 사본을 제출
- ④ 제출 서류의 기재내용이 허위 또는 부정확하거나 구비서류가 미비된 경우에는 심사대상에서 제외되며,
합격 후 발견될 시 합격 취소됨
- ⑤ 1차 선발 및 후보자 추천을 위한 본교 심사 관련 내용은 일체 비공개
- ⑥ 3월22일(금)까지 지원서 및 제출서류 본교로 우편 접수

4. 기타 안내 사항

- ① 기숙사(GKS 정부초청 외국인 장학생 기숙사비 50% 감면 혜택 제공)

순번	구분	형태	금액		편의시설	비고
1	2생활관	3인실	학기	56,250원/월	·기숙사라운지/공동조리실 ·피트니스센터/기도실 ·세탁실/공부방 ·개별냉난방/식당	·기숙사비 50%감면 · http://dorm.dju.ac.kr/
			방학	2,500원/일		
2	국제생활관 (3생활관)	1인실	학기	175,000원/월	·기숙사라운지/공동조리실 ·피트니스센터/기도실 ·세탁실/개별냉장고 ·개별전자렌지/개별냉난방 ·식당	·기숙사비 50%감면 · http://dorm.dju.ac.kr/
			방학	8,500원/일		
3	HRC (5생활관)	2인실	학기	104,000원/월	·세미나실/북카페/기도실 ·각종다목적실/시네마 룸 ·피트니스센터/요가실/세탁실 ·라운지/식당/공부방/카페	·기숙사비 50%감면 · http://office.dju.ac.kr/hrc/
			방학	4,000원/일		

② 생활 및 학업 지원

순번	프로그램	혜택	비고
1	기숙사비 지원	기숙사비 50% 감면	
2	연구 및 교재지원비	매 학기 20만원 지원	
3	외국인 유학생 튜터	소속 학과 한국인 학생과 1:1 튜터	
4	Talking Club 운영	한국인 학생들에게 영어 Free Talking 수업 진행 후 소정의 활동비 지급	

③ 문화체험 및 글로벌 문화교육

순	프로그램	횟수	비고
1	필드트립, 외국인유학생 M.T	매 학기 2회	
2	외국인유학생 체육대회	매 학기 1회	
3	문화유적 탐방	매 학기 1회	
4	외국인 유학생 Culture&Food Festival	매년 1회	

④ 본교 홍보 동영상 : https://www.dju.ac.kr/kor/html/subp.htm?page_code=01060300

5. 연락처: 입학 전형 담당자 등 관련자 연락처(전화, 팩스, 이메일주소 등)

소속	성명	연락처	E-mail	비고
국제교류팀	정삼열	Tel +82-42-280-2124 Fax +82-24-272-8533	ssamuel@dju.kr	

Daejeon University (DJU)

■ Address : 62 Daehak-ro, Dong-gu, Daejeon, 34520, Korea

■ Website : www.dju.ac.kr



I. Introduction



An Excellent University to Study Aboard!
New Standard of Future University!
Daejeon University(DJU)!

1. History

- Oct. 1980, Established Educational Foundation 'Hyehwa Hakwon'
- Mar 1981, Opened Daejeon College
- Mar 1982, Opened Oriental Hospital as affiliated organization
- Oct. 1988, Authorized as a Comprehensive University
- 2002.~, Selected for KOREAN-ASEAN Fostering ASEAN Future Leaders Program
(Ministry of Foreign Affairs)
- 2010.~, Selected for GKS(Global Korea Scholarship) Program(Undergraduate, Graduate)
- Dec 2012, Acquired University Institute Evaluation Certification (Ministry of Education & Science)
- 2013.~, Acquired IEQAS (International Education Quality Assurance System)
By Ministry of Education out of 400 universities in Korea
- May 2014, Selected for University-Industry Cooperation Leading University Fostering Project
(LINC: Leaders in Industry-university Cooperation)
Selected as College Education Leading University Fostering Project for College
Education in 2014 (ACE: Advancement of College Education)
Selected for Regional Universities Specialized Project in 2014
(CK-1: University for Creative Korea)
- Dec 2016, Official TOPIK(Test of Proficiency in Korean) testing center
- Mar 2018, Opened the 5th Dormitory, Hyehwa Residential College(HRC)
- University with a high percentage of graduate's employment rate as 70.3% ranked
the 2nd from Na group among Korean University evaluation and Accreditation Council

2. Overview

Introducing Daejeon Daejeon is a metropolitan city belonging to 8 major metropolitan cities

(including Seoul) in Korea. Daejeon University is in Daejeon. Daejeon is located in the central part of South Korea, so traveling is convenient (takes only 1 hour from Daejeon to Seoul by express train(KTX)), prices are inexpensive, and more than 1.5 million Daejeon citizens use standard Korean. Therefore, Daejeon is an ideal city for foreign students to study in Korea.

Introducing DJU! Daejeon University was founded in 1981 with Educational Philosophy pursuing development of nation, creation of culture, and contribution to society. Through more than 50 Departments in 7 colleges, we offer education with theory and practicality to help our students have not only knowledge but also the right sense of values in globalized society

A Great University to study abroad! DJU! To help foreign students adapt to new environments, **International Student Service Center(ISSC)** plays a role of assisting all international students and also enhancing the intimate relations between faculty and students. Each semester, many Korean cultural activities like sports day, food festival, and field trips are held to support international students to adjust to different environments and to understand different cultures.

(One Stop Service)

- Approved by Korean Ministry of Education (MOE) as an official TOPIK test center
- Accredited IEQAS by Korean Ministry of Education (MOE) from 2013
- Approved by Korean MOE as an official school for GKS (Global Korea Scholarship) students
- The sole university for ASEAN Cooperative Project from 2002 supported by Korean government and ASEAN University Network ; has 268 Alumni from ASEAN countries
- Supported by various government funding: up to 26 billion Korean Won has been granted

II. Academic Programs

1. Colleges and Departments

College	Department	Degree		Remark
		Master	Doctor	
College of Social Sciences	Dept. of Law	●	●	
	Dept. of Public Administration	●	●	
	Dept. of Police Science	●	●	
	Dept. of Social Welfare	●	●	
	Dept. of Children Education & Consulting	●	●	
College of Business Administration	(Faculty of Business Administration) Dept. of Business Administration	●	●	
	(Faculty of Business Administration) Dept. of Accounting	●	●	
	(Faculty of Global Business) Dept. of English & Culture	●	●	
	(Faculty of Global Business) Dept. of Chinese & Culture	●	●	
	(Faculty of Global Business) Dept. of Japanese & Culture	●	X	
	Dept. of International Commerce	●	●	
	Dept. of Logistics & Distribution	●	X	
	Dept. of Industry-Advertisement Psychology	●	●	

H-LAC (Hyehwa Liberal Arts College)	Korean Literature-Creation Faculty	●	●	TOPIK Level 4
	(Faculty of Politics and Economics) Dept. of Political Science and Diplomacy	●	●	
	Dept. of Economics	●	●	
	Dept. of History & Culture	●	●	
	Dept. of Statistics	●	X	
College of Design & Art	Dept. of Fashion Design-Business	●	●	
College of Engineering	Dept. of Civil Engineering	●	X	
	Dept. of Architectural Engineering	●	●	
	Dept. of Environmental Engineering	●	●	
	Dept. of Applied Chemistry	●	●	
	(Faculty of Disaster Prevention) Dept. of Ground Disaster Prevention	●	●	
	(Faculty of Disaster Prevention) Dept. of Fire Protections and Disaster Prevention	●	●	
	Dept. of Electronic Engineering & Information & Communication	●	●	
	Dept. of Advanced Materials Engineering	●	●	
College of Public Health & Medical Science	Dept. of Physical Therapy	●	●	
	Dept. of Clinical Pathology	●	●	
	Dept. of Emergency Medical Technology	●	X	
	Dept. of Beauty & Health Management	●	●	
	Dept. of Food & Nutrition	●	●	

2. GKS Application [University Quota]

① Schedule

No.	Details	Schedule
1	Notice about GKS Guidelines for 2019	On late January
2	Registration & Submission of Documents	Feb 1 st 2019(Fri) ~ March 22 nd 2019.(Fri)
3	Screening & Evaluation Documents	March 25 th 2019(Mon) ~ March 27 th 2019.(Wed)
4	Interview	March 28 th 2019.(Thur) ~ March 29 th 2019(Fri) *Interview on the phone or Skype
5	1 st Round of Selection (DJU)	April 1 st 2019.(Mon) / by E-mail
6	Final Round of selection (NIIED)	June

*Schedule can be changed by NIIED

② Eligibility & Required Documents : Same as Guidance from NIIED

③ Address

#409 hyehwa culture Center, International Relations Office,
Daejeon University, 62 Daehak-ro, Dong-gu, Daejeon, 34520, Korea

3. Important Notes

- ① Applicants should meet the application requirements for 2019 GKS for Graduate course.
- ② All Documents Submitted **will NOT be returned** to the applicants
- ③ All application documents must be written either in Korean or in English
- ④ If an applicant has to submit the photocopied documents, the applicant **MUST** have the copies notarized or apostilled and then submit the notarized or apostilled copies
- ⑤ Students can apply for only one of the institutes among Korean embassy in their countries, universities in Korea, and institutes for adopted children. If students apply for more than one institution, he or she will be excluded from the selection.
- ⑥ Transferring to a different university is not permitted in any case after confirming the host university.
- ⑦ If the details on the application form are not true or the documents are not properly made out, the admission will be canceled.

4. Further Notice

- ① Dormitory (50% discounted cost will be provided to GKS students)

No.	Contents		Cost		Remarks
1	2 nd Dorm	3-person shared room	Semester	56,500KRW / month	·50% Discounted cost · http://dorm.dju.ac.kr/
			Vacation	2,500KRW / day	
2	International Dorm (3 rd Dorm)	Two single room	Semester	175,000KRW / month	·50% Discounted cost · http://dorm.dju.ac.kr/
			Vacation	8,500KRW / day	
3	HRC (5 th Dorm)	2-person shared room	Semester	104,000KRW / month	·50% Discounted cost · http://office.dju.ac.kr/hrc/
			Vacation	4,000KRW / day	

No.	Contents	Facilities
1	2 nd Dorm	·Lounge / Shared Kitchen / fitness center / Prayer room / Laundry ·Study room / Individual heating and cooling system / Restaurant
2	International Dorm (3 rd Dorm)	·Lounge / Shared Kitchen / fitness center / Prayer room / Laundry ·Individual refrigerator / Individual microwave ·Individual heating and cooling system / Restaurant
3	HRC (5 th Dorm)	·Seminar rooms / Book cafe / Prayer room / Multi-purpose rooms ·Cinema room / fitness center / Yoga room / Lounges / Restaurant ·Study rooms / Cafe / Laundry

② Support from DJU

No.	Benefits	Remark
1	Provide 50% Discount on Fees for Dormitory	
2	fund 200,000KRW for every semester	
3	Buddy Program(Korean mentor)	
4	Talking Club(Free Talking with Korean students in Korean and English)	

③ Cultural experience & Activities

No.	Programs		Remark
1	Filed trip, Membership Training	Twice / semester	
2	Sport Festival	Once / semester	
3	Trip to Korean historical sites	Once / semester	
4	Culture&Food Festival	Once / Year	

④ DJU Promotion Video : https://www.dju.ac.kr/kor/html/subp.htm?page_code=01060300

5. Contact information

Dept	Name	Contact	E-mail	Remark
IRO (International Relations Office)	Samyoul Jung (Samuel)	Tel +82-42-280-2124 Fax +82-42-272-8533	ssamuel@dju.kr	

동국대학교

■ 주소: (04620) 서울특별시 중구 필동로 1길 30 (필동3가 26)

■ 웹사이트: www.dongguk.edu (<http://admission.dongguk.edu>)

I. 대학 소개

113년 전통의 저력으로 더욱 찬란한 100년을 준비하는 동국대학교

1906년 불교계의 선각자들이 설립한 동국대학교는 1953년 종합대학으로 승격되었고, 1978년에는 분교인 경주캠퍼스를 설립해 대한민국 대표 사학으로서의 위치를 굳건히 지켜왔습니다. 113년의 전통에 걸맞게 동국대학교는 사회 각 분야에서 근대 한국을 대표하는 수많은 인물을 배출해왔습니다.

창의력과 리더십학생을 우선시하는 교육환경

동국대학교는 창의력과 리더십이 중요시되는 21세기 글로벌 시대에 걸맞은 인재를 양성하기 위하여 최적의 교육환경을 제공하고 있습니다. 동국대학교의 학생들은 108리더스 등 다양한 프로그램을 통해 국제적인 의식과 조화, 상생의 리더십을 키워가고 있으며 각종 정책 수립, 제도 개선 등 학교 운영 전반에 있어 가장 중심적인 위치에 있습니다.

한국 영화의 산실, 충무로의 중심에 위치

동국대학교는 우리나라 최초의 연극학과를 대학에 설치해 한국 대중예술계를 이끌어 왔습니다. 50여년의 전통을 가진 동국대 영화영상학과는 한국 영화와 드라마를 이끄는 수많은 배우와 감독, 연출가들을 탄생시켰습니다. 서울의 중심이자 한국 영화 및 연극의 산실인 충무로에 위치한 동국대학교는 여전히 탄탄한 역사와 실력을 바탕으로 세계 속의 한류를 이끌고 있습니다.

II. 모집 요강

1. 모집 학과

계열	학과		전공분야		비고 (별도사항 등 기재)	
	학과	전공(택1)	석사	박사	수학언어	캠퍼스위치
인문	불교학	불교교학, 불교사학, 응용불교학	○	○	한국어	서울
인문	선학	선학, 응용선학	○	○	한국어	서울
인문	인도철학	인도철학, 인도불교	○	○	한국어	서울
인문	국어국문학	국어학, 현대문학, 고전문학, 외국어로서의 한국어교육, 문예창작	○	○	한국어	서울
인문	영어영문학	영어문학, 영어학, 영어문화학, 번역학	○	○	한국어	서울
인문	일어일문학	일문학, 일어학	○	○	한국어	서울
인문	중어중문학	중국어학, 중국고전문학, 중국현대문학,	○	○	한국어	서울

계열	학과		전공분야		비고 (별도사항 등 기재)	
	학과	전공(택1)	석사	박사	수학언어	캠퍼스위치
		중국문화학				
인문	철학	동양철학, 서양철학	○	○	한국어	서울
인문	윤리문화학	서양윤리, 동양·한국윤리, 윤리문화이론, 비교윤리문화	○	○	한국어	서울
인문	사학	한국사학, 동양사학, 서양사학	○	○	한국어	서울
이학	수학	대수학, 해석학, 위상수학 및 기하학, 응용수학	○	○	한국어 & 영어	서울
이학	물리학	고체물리학, 핵물리학, 응용물리학, 입자물리학	○	○	한국어 & 영어	서울
이학	화학	분석화학, 무기화학, 물리화학, 유기화학, 생화학	○	○	한국어 & 영어	서울
이학	통계학	통계학, 전산통계학	○	○	한국어 & 영어	서울
이학	반도체과학	반도체과학	○	○	한국어 & 영어	서울
사회	법학	공법, 형사법, 민사법, 상사법, 국제법, 사회법, 범죄수사법, 부동산법, 현대사회특별법, 스포츠엔터테인먼트법, 기초법, 국가정보법	○	○	한국어	서울
사회	정치학	정치이론 및 사상, 비교정치, 한국정치, 국제정치	○	○	한국어	서울
사회	행정학	행정학, 정책학	○	○	한국어	서울
사회	사회학	사회학	○	X	한국어	서울
		사회학사, 사회학이론, 인구학, 도시사회학, 사회계층, 가족사회학, 역사사회학, 비교사회학, 산업사회학, 정보사회론, 정치사회학, 사회변동론, 문화사회학	X	○	한국어	서울
사회	북한학	북한체제, 대외관계, 통일정책	○	○	한국어	서울
		북한사회·문화	X	○	한국어	서울
사회	미디어커뮤니케이션학	언론학, 방송 및 뉴미디어, PR·정치커뮤니케이션, 출판·잡지	○	○	한국어	서울
사회	경제학	미시·수리학, 거시·화폐금융, 계량, 경제사·경제학설사, 국제경제학, 산업조직론, 노동경제학, 재정학	○	○	한국어	서울
사회	국제통상학	무역이론·금융, 국제통상·지역연구, 국제경영·비교문화경영, 무역실무·운송	○	○	한국어	서울
사회	식품산업관리학	식품경제, 식품경영, 식품환경·정책, 식품마케팅, 지역산업시스템	○	○	한국어	서울
사회	광고홍보학	광고홍보학	○	○	한국어	서울
사회	경찰행정학	경찰학, 범죄학, 범죄심리, 산업보안, 과학수사	○	○	한국어	서울
사회	경영학	조직·인사, 운영관리, 마케팅, 재무관리	○	○	한국어	서울
사회	회계학	재무회계학, 관리회계학, 세무회계학	○	○	한국어	서울
사회	경영정보학	정보전략, 정보시스템, 비즈니스 인텔리전스, u-Service	○	○	한국어	서울
이학	생명과학	생명과학	○	○	한국어 & 영어	고양BMC
이학	바이오환경과학	바이오환경과학	○	○	한국어 & 영어	고양BMC
공학	의생명공학	의생명공학	○	○	한국어 & 영어	고양BMC
공학	식품생명공학	식품공학	○	○	한국어 & 영어	고양BMC
공학	전자전기공학	디지털시스템 및 전자응용,	○	○	한국어 &	서울

계열	학과		전공분야		비고 (별도사항 등 기재)	
	학과	전공(택1)	석사	박사	수학언어	캠퍼스위치
		마이크로전자공학, 멀티미디어컨텐츠 및 신호처리, 전력계통 및 신재생에너지, 전력변환시스템, 통신 및 전자파			영어	
공학	컴퓨터공학	컴퓨터공학, 정보보호	○	○	한국어 & 영어	서울
공학	건설환경공학	구조공학, 지반공학, 수자원환경공학, 건설관리 및 경영	○	○	한국어 & 영어	서울
공학	화학공학	화학공학	○	○	한국어 & 영어	서울
공학	기계공학	설계 및 생산, 진동제어 및 자동화, 열·유체 및 에너지	○	○	한국어 & 영어	서울
공학	건축공학	건축계획, 건축구조, 건축시공 및 건설관리, 건축설비	○	○	한국어 & 영어	서울
공학	건축학	건축설계	○	X	한국어 & 영어	서울
공학	정보통신공학	정보통신, 컴퓨터	○	○	한국어 & 영어	서울
공학	산업시스템공학	산업시스템공학	○	○	한국어 & 영어	서울
공학	멀티미디어공학	게임공학, 멀티미디어공학	○	○	한국어 & 영어	서울
공학	융합에너지신소재공학	융합에너지신소재공학	○	○	한국어 & 영어	서울
인문	교육학	교육사·교육철학, 교육과정, 교육행정·정책, 교육심리·상담, 교육공학·원격교육, 인적자원개발, 특수교육	○	○	한국어	서울
사회	역사교육학	역사교육	○	○	한국어	서울
사회	지리학	지리학	○	X	한국어	서울
		자연지리학, 인문지리학, 지역지리학, 지리학방법론, 지리교육론	X	○	한국어	서울
이학	가정학	의류학, 식품영양학, 아동·가족학, 소비자학	○	○	한국어	서울
예체능	체육교육학	체육교육	○	○	한국어	서울
인문	미술사학	미술사학	○	○	한국어	서울
예체능	미술학	불교미술, 한국화, 서양화, 조소	○	○	한국어	서울
예체능	연극학	연극학	○	X	한국어	서울
		연극학이론, 연극학 연출·연기 및 예술경영 전공	X	○	한국어	서울
예체능	영화영상학	영화이론	○	○	한국어	서울
이학	약학	의약화학, 생약학, 생화학, 약학 미생물 및 면역학, 약물학, 약제학, 물리약학, 임상약학, 예방약학, 병태생리학, 사회약학	○	○	한국어 & 영어	고양BMC
의학	한의학	생리학, 병리학, 본초학, 내과학, 침구학, 해부학, 원전·의사학, 경혈학, 소아과학, 한의학, 부인과학, 방제학, 진단학, 재활의학, 신경정신과학, 체질의학, 생화학, 안이비인후피부과학, 약리학, 예방의학	○	○	한국어 & 영어	고양BMC & 경주
의학	의학	해부학, 병리학, 예방의학, 생리학, 약리학, 미생물학, 생화학, 의학통계학, 의학교육학, 외과학, 산부인과학, 소아청소년과학, 신경외과학, 흉부외과학, 정형외과학, 피부과학,	○	○	한국어 & 영어	고양BMC & 경주

계열	학과		전공분야		비고 (별도사항 등 기재)	
	학과	전공(택1)	석사	박사	수학언어	캠퍼스위치
		진단검사의학, 영상의학, 비뇨기과학, 마취통증의학, 성형외과학, 안과학, 가정의학, 이비인후과학, 내과학, 신경과학, 정신과학, 재활의학, 응급의학				
사회	MBA	Global MBA	○	X	영어	서울
예체능	문화컨텐츠학- 컨텐츠기획	공연·공간기획(연극, 뮤지컬, 테마파크 등), 영상컨텐츠기획(방송, 애니메이션, 게임 등)	○	○	한국어	서울
예체능	문화컨텐츠학- 컨텐츠시나리오	공연예술시나리오(뮤지컬대본, 희곡 등), 영상시나리오(TV드라마대본, 게임시나리오, 애니메이션시나리오)	○	○	한국어	서울
예체능	영화영상제작학- 영화기획	영화기획, 제작, 영상홍보마케팅, 영화투자 및 배급	○	○	한국어	서울
예체능	영화영상제작학- 영화시나리오	영화시나리오, TV드라마 대본	○	○	한국어	서울
예체능	영화영상제작학- 영화영상제작	연출, 촬영, 편집, 프로덕션디자인, 시각특수효과, 사운드디자인	○	○	한국어	서울
예체능	멀티미디어학- 컨텐츠공학	컴퓨터그래픽스, 가상·증강현실, 빅데이터가시화, HCI, 컴퓨터비전, 영상처리	○	○	한국어	서울
예체능	멀티미디어학- 컨텐츠디자인	뉴미디어디자인, 인터랙티브디자인, 모션그래픽, 디지털영상디자인, 애니메이션, 디지털영상특수효과, 게임그래픽디자인	○	○	한국어	서울
예체능	멀티미디어학- 컴퓨터음악	컴퓨터음악, 영상음악작곡, 사운드디자인, 멀티미디어음악, 인터랙티브음악	○	○	한국어	서울
예체능	멀티미디어학- 융합콘텐츠제작	피지컬컴퓨팅, 센서기반인터페이스, 인터랙티브미디어기술, 게임엔진기반게임개발, 융합콘텐츠개발	○	○	한국어	서울
예체능	공연예술학-연 기·연출	연기(연극, 뮤지컬), 연출(연극, 뮤지컬)	○	X	한국어	서울
예체능	공연예술학-예 술경영	공연기획, 예술경영	○	X	한국어	서울

○ Global MBA를 제외한 모든 학과 학생들은 졸업 전까지 한국어능력시험(TOPIK) 5급 제출해야 함. (일부 학과 영어성적 제출 가능)

2. 입학 전형

○ 접수 기간: 2019. 2. 1(금) ~ 3. 22(금)

○ 제출 서류: 본인-부모 관계증명서(가족관계 또는 출생증명서 등)

* KGSP 지원에 필요한 모든 서류를 제출해야 하며, 그 외에 본인-부모 관계증명서류를 추가로 동국대학교에 제출해야 함

3. 지원자 유의 사항

○ 전형방법: 서류심사 100% (필요시 면접 시행할 수 있음)

4. 기타 안내 사항

○ 기숙사(남산학사, 고양학사)

1) 위치: 학교 서울캠퍼스(남산학사), 고양바이오메디캠퍼스(고양학사) 내

2) 금액: 110,000원 ~ 180,000원/월 (식비 별도: 2,500원/식)

3) 기타

① 2인 1실

② 정부초청장학생 우선 입주

③ 세탁실, 헬스장 등 최신식 시설 완비

④ 이슬람교 학생들을 위한 채식당(육류 제외) - 서울캠퍼스만 해당

○ 학업 우수 장학금

정부초청장학생 중 매학기 성적 상위자에게 학업 우수 장학금 지급

○ 특별문화체험

1) 개요: 정부초청장학생들을 위한 문화체험(학기에 2회 이상) 시행

2) 내용: 한국전통문화체험, 공연관람, 놀이동산 등

○ 글로벌버디

외국인 유학생과 한국인 학생이 한 조로 매치되어, 외국인 유학생의 학교생활, 한국문화 적응 및 한국어능력 향상을 돕기 위한 프로그램

5. 연락처

○ 국제학생센터

(TEL +82-(0)2-2260-3440, FAX +82-(0)2-2260-4944, kgsp@dongguk.edu)

Dongguk University

■ Address: 30, Pildong-ro 1-gil, Jung-gu, Seoul, 04620, Korea

■ Website: www.dongguk.edu (<http://admission.dongguk.edu>)

I . Overview of the University

Dongguk University, with 113 years of history, preparing the way to the brighter 100 years to come

Dongguk University was founded in 1906 by the Jogye Order of Korean Buddhism and pioneers in Korean Buddhism. Dongguk was designated as a university in 1953, and established its Gyeongju Campus in 1978. In response to its effort to promote Buddhism and encourage religious research and education in past 113 years, Dongguk has nurtured free thinkers who represent the modern era of Korea.

Balanced and creative learning experience for future leaders

Dongguk strives to become a gathering ground for passionate learners and scholars, offering them pathways into the world. We nurture creative thinkers who will elevate global recognition of Korean culture; progressive, young intellectuals who will drive our high-tech industrial society; and global leaders with wisdom and compassion. Students at Dongguk participate in various programs such as 108 Leaders Program to nurture their leadership skills and global competitiveness. Students are always in the center of decision making process when deciding on policies or improving our system.

Located in Chungmuro, the center of the Korean film industry

Since its establishment in 1960, Dongguk's Film & Digital Media (FDM) department has been one of the nation's oldest departments for studying the art of the moving images. It has produced renowned film directors, actors and actresses. Located in Chungmuro, the home of Korean movie industry, Dongguk is truly initiating the Korean wave all around the world.

II . Academics

1. Academic Programs

Categories	Department		Degree offered		Note	
	Division	Department (Major) (Choose 1)	Master's	Ph.D.	Language	Campus Location
Humanities	Buddhist Studies	Buddhist Theory, Buddhist History, Applied Buddhism	○	○	Korean	Seoul
Humanities	Seon Studies	Seon Buddhism, Applied Seon Buddhism	○	○	Korean	Seoul

Categories	Department		Degree offered		Note	
	Division	Department (Major) (Choose 1)	Master's	Ph.D.	Language	Campus Location
Humanities	Indian Philosophy	Indian Philosophy, Indian Buddhism	○	○	Korean	Seoul
Humanities	Korean Language & Literature	Korean Linguistics, Modern Korean Literature, Classical Korean Literature, Creative Writing, Korean Language Education as a Foreign Language	○	○	Korean	Seoul
Humanities	English Language & Literature	English Literature, English Language, English Cultural Studies, Translation Studies	○	○	Korean	Seoul
Humanities	Japanese Language & Literature	Japanese Literature, Japanese Language	○	○	Korean	Seoul
Humanities	Chinese Language & Literature	Chinese Language, Classical Chinese Literature, Modern Chinese Literature, Chinese Cultural Studies	○	○	Korean	Seoul
Humanities	Philosophy	Oriental Philosophy, Western Philosophy	○	○	Korean	Seoul
Humanities	Ethical Culture	Western Ethics, Eastern Ethics, Theory of Ethical Culture, Comparative Ethical Culture	○	○	Korean	Seoul
Humanities	History	Korean History, Oriental History, Western History	○	○	Korean	Seoul
Science	Mathematics	Algebra, Analysis, Topology & Geometry, Applied Mathematics	○	○	Korean & English	Seoul
Science	Physics	Solid State Physics, Nuclear Physics, Applied Physics, Particle Physics	○	○	Korean & English	Seoul
Science	Chemistry	Analytical Chemistry, Inorganic Chemistry, Physical Chemistry, Organic Chemistry, Biochemistry	○	○	Korean & English	Seoul
Science	Statistics	Statistics, Computational Statistics	○	○	Korean & English	Seoul
Science	Semiconductor Science	Semiconductor Science	○	○	Korean & English	Seoul
Sociology	Law	Constitutional Law, Criminal Law, Civil Law, Commercial Law, International Law, Social Law, Criminal Investigation Law, Real Estate Law, Special Law on modern society, Sports Entertainment Law, Fundamentals Law, National Intelligence Law	○	○	Korean	Seoul
Sociology	Political Science	Political Theories & Thoughts, Comparative Politics, Korean Politics, International Politics	○	○	Korean	Seoul
Sociology	Public Administration	Public Administration, Public Policy	○	○	Korean	Seoul
Sociology	Sociology	Sociology	○	X	Korean	Seoul
		Sociological History, Sociological Theory, Population Sociology, Urban Sociology, Social-stratification, Family Sociology, Historical Sociology, Comparative Sociology, Industrial-sociology, Information Society, Political Sociology, Sociology Change, Cultural Sociology	X	○	Korean	Seoul
Sociology	North Korean Studies	North Korean System, Foreign Relations, Unification Policy	○	○	Korean	Seoul
		Society & Culture of North Korea	X	○	Korean	Seoul
Sociology	Media Communication	Journalism & Mass communication, Broadcasting & New media, P.R & Political Communication, Publishment & Magazine	○	○	Korean	Seoul
Sociology	Economics	Microeconomics & Mathematical Economics, acroeconomics & Monetary Theory, Econometrics, Economic History & History of Economic Theory, International Economics, Industrial organization, Labor Economics, Public Finance	○	○	Korean	Seoul
Sociology	International Trade	Theory of International Trade & Finance, International Economics Relations & Regional Studies, International Business & Cross-Cultural Management, International Transportation & Trade Practice	○	○	Korean	Seoul
Sociology	Food Industrial Management	Food Economics, Food Management, Food Environment & Politics, Food Marketing, Regional Innovation Development	○	○	Korean	Seoul
Sociology	Advertising & PR	Advertising & PR	○	○	Korean	Seoul
Sociology	Police Administration	Police Science, Criminology, Criminal Psychology, Industrial Security, Forensic Science	○	○	Korean	Seoul
Sociology	Business Administration	Organization & Human Resource Management, Operation Management, Marketing, Financial Management	○	○	Korean	Seoul
Sociology	Accounting	Financial Accounting, Managerial Accounting, Tax Accounting	○	○	Korean	Seoul
Sociology	Information Management	Information Strategy, Information Systems, Business Intelligence, u-Service	○	○	Korean	Seoul

Categories	Department		Degree offered		Note	
	Division	Department (Major) (Choose 1)	Master's	Ph.D.	Language	Campus Location
Science	Life Science	Life Science	○	○	Korean & English	Goyang BMC
Science	Biological & Environmental Science	Biological & Environmental Science	○	○	Korean & English	Goyang BMC
Engineering	Medical Biotechnology	Medical Biotechnology	○	○	Korean & English	Goyang BMC
Engineering	Food Science & Biotechnology	Food Engineering	○	○	Korean & English	Goyang BMC
Engineering	Electronics & Electrical Engineering	Digital System & Electronic Application, Microelectronics, Multimedia Contents & Signal Processing, Power-systems & Renewable Energies, Power Conversion Systems, Communication & Electromagnetic Wave	○	○	Korean & English	Seoul
Engineering	Computer Engineering	Computer Engineering, Information Security	○	○	Korean & English	Seoul
Engineering	Civil Environmental Engineering	Structural Engineering, Geotechnical Engineering, Water Resources & Environmental Engineering, Construction Management	○	○	Korean & English	Seoul
Engineering	Chemical Engineering	Chemical Engineering	○	○	Korean & English	Seoul
Engineering	Mechanical Engineering	Design & Manufacturing, Vibration control & Automation, Heat · Fluid & Energy	○	○	Korean & English	Seoul
Engineering	Architectural Engineering	Architectural Planning, Architectural Structural, Architectural Building & Management, Architectural Facilities	○	○	Korean & English	Seoul
Engineering	Architecture	Architectural Design	○	X	Korean & English	Seoul
Engineering	Information & Communication engineering	Information & Communication, Computer	○	○	Korean & English	Seoul
Engineering	Industrial & System Engineering	Industrial & Systems Engineering	○	○	Korean & English	Seoul
Engineering	Multimedia Engineering	Game Engineering, Multimedia Engineering	○	○	Korean & English	Seoul
Engineering	Energy & Materials Engineering	Energy & Materials Engineering	○	○	Korean & English	Seoul
Humanities	Education	Philosophy & History of Education, Curriculum, Educational Administration · Policy, Educational Psychology & Counseling, Educational Technology · Remote Education, Human Resource Development, Special Education	○	○	Korean	Seoul
Sociology	History Education	History Education	○	○	Korean	Seoul
Sociology	Geography	Geography	○	X	Korean	Seoul
		Physical Geography, Human Geography, Regional Geography, Geographical Methodology, Geography Education	X	○	Korean	Seoul
Science	Home Economics	Clothing Science, Food & Nutrition, Child & Family, Consumer Science	○	○	Korean	Seoul
Arts-Physical Education	Physical Education	Physical Education	○	○	Korean	Seoul
Humanities	Art History	Art History	○	○	Korean	Seoul
Arts-Physical Education	Fine Arts	Buddhist Art, Korean Painting, Painting, Sculpture	○	○	Korean	Seoul
Arts-Physical Education	Theater	Theater	○	X	Korean	Seoul
		Theater Theory, Theater Directing · Acting & Art Management	X	○	Korean	Seoul
Arts-Physical Education	Film Studies	Film Theory	○	○	Korean	Seoul
Science	Pharmacy	Medicinal Chemistry, Pharmacognosy, Biochemistry, Pharmaceutical Microbiology & Immunology, Pharmacology, Pharmaceutics, Physical Pharmacy, Clinical Pharmacy, Preventive Pharmacy, Pathological physiology, Social Pharmacy	○	○	Korean & English	Goyang BMC

Categories	Department		Degree offered		Note	
	Division	Department (Major) (Choose 1)	Master's	Ph.D.	Language	Campus Location
Medicine	Korean Medicine	Korean Medical Physiology, Oriental Pathology, Herbology, Oriental Medical Classics and History, Meridian & Acupoints, Herbal Prescription, Oriental Medicine Diagnostics, Anatomy, Biochemistry, Pharmacology, Oriental Internal Medicine, Acupuncture & Moxibustion, Oriental Pediatrics, Oriental Preventive Medicine, Korean Medicine, Oriental Gynecology, Oriental Rehabilitation, Sasang constitutional Medicine, Oriental Neuropsychiatry, Oriental Otorhinolaryngology & Dermatology	○	○	Korean & English	Goyang BMC & Gyeongju
Medicine	Medicine	Anatomy, Pathology, Preventive Medicine, Physiology, Pharmacology, Microbiology, Biochemistry, Medical statistics, Medical Education, General Surgery, Orthopedics, Dermatology, Diagnostics, Radiology Laboratory Medicine, Urology, Anesthesiology & Pain Medicine, Plastic Surgery, Ophthalmology, Family Medicine, Otorhinolaryngology, Internal Medicine, Neurology, Psychiatry, Rehabilitation Medicine, Emergency Medicine	○	○	Korean & English	Goyang BMC & Gyeongju
Sociology	MBA	Global MBA	○	○	English	Seoul
Arts-Physical Education	Cultural Contents – Contents Planning	Creative Planning of Space & Performance (Play, Musical, Theme park, etc.), Creative Planning of Visual Contents(TV show, Animation, Game, etc.)	○	○	Korean	Seoul
Arts-Physical Education	Cultural Contents – Contents Scenario	Performing Arts Scenario(Musical/Play scenario, etc.), Visual Contents Scenario(TV Drama, Game, Animation Scenario)	○	○	Korean	Seoul
Arts-Physical Education	Film & Digital Media – Film Planning	Film Planning, Producing, Film PR & Marketing, Movie investigation & distribution	○	○	Korean	Seoul
Arts-Physical Education	Film & Digital Media – Screen Writing	Movie Scenario, TV drama Scenario	○	○	Korean	Seoul
Arts-Physical Education	Film & Digital Media – Film making	Directing, Cinematography, Editing, Production Design, Visual SFX, Sound Design	○	○	Korean	Seoul
Arts-Physical Education	Multimedia – Contents Engineering	Computer Graphics, Advanced Virtual Reality, Big data Visualization, HCI, Computer Vision, Visual Image engineering	○	○	Korean	Seoul
Arts-Physical Education	Multimedia – Contents Design	New media Design, Interactive Design, Motion Graphics, Digital Image Design, Animation, Digital Visual Effects, Game Graphic Design	○	○	Korean	Seoul
Arts-Physical Education	Multimedia – Computer Music	Computer Music, Computer Music Composition, Sound Design, Multimedia Music, Interactive Music	○	○	Korean	Seoul
Arts-Physical Education	Multimedia – Fusion Contents	Physical Computing, Sensor based interface, Interactive Media Technology, Game Engine based Game Development, Fusion Contents Development	○	○	Korean	Seoul
Arts-Physical Education	Performing Arts – Acting & Directing	Acting(Play, Musical), Directing(Play, Musical)	○	X	Korean	Seoul
Arts-Physical Education	Performing Arts – Arts Management	Performing arts planning, Arts Management	○	X	Korean	Seoul

- Apart from Global MBA, all international students must submit TOPIK level 5 in order to meet the graduation requirement. (Some departments allow to submit English test score)

2. Application

- Application period: February 1st ~ March 22nd, 2019
- Additional required document: Family relations certificate or Birth certificate (In order to check the relationship between an applicant and his/her parents)
 - * Applicants must submit all required documents for KGSP application. Additionally, a family relations certificate or a birth certificate is demanded.

3. Important Notes

- The selection process will be based totally based on the review of the application documents. Interview might be conducted if required.

4. Further Notice

- Dormitory(Namsan Residence, Goyang Residence)
 - 1) Located on the University campus
 - Namsan Residence: Seoul Campus
 - Goyang Residence: Goyang BMC Campus
 - 2) Accommodation Fee: KRW 110,000 ~ KRW 180,000 per month
(Meal plan: KRW 2,500 per meal)
 - 3) Note
 - ① Double Occupancy
 - ② KGSP students are given priority over local students for housing
 - ③ Residents may use a gym, a laundry room, and other facilities in the dorm.
 - ④ A vegetarian restaurant for students with dietary restriction is offered. (Seoul campus only)
- Academic Scholarship
KGSP students who achieved the highest GPA among the KGSP students will be awarded an additional academic scholarship per semester from Dongguk University.
- Korean Cultural Experience Programs
 - 1) Cultural experience programs for KGSP students will be offered at least twice a semester.
 - 2) A variety of events such as traditional Korean cultural experience classes, concerts and excursions to amusement park, and etc. will be offered.
- Global Buddy Program
Dongguk offers this program to improve Korean language proficiency and to adjust to living in Korea and studying at Dongguk.

5. Contact

- Center for International Students
(TEL +82-(0)2-2260-3440, FAX +82-(0)2-2260-4944, kgsp@dongguk.edu)

동국대학교 경주캠퍼스

■ 주소: [38066] 경북 경주시 동대로 123

■ 웹사이트: [대학] <http://web.dongguk.ac.kr> / [국제교류처] <http://iiae.dongguk.ac.kr>

I. 대학 소개

1. 연혁 및 일반정보

(1) 연혁

- 1906 동국대학교 건학(113년 역사)
- 1978 동국대학교 경주캠퍼스 설립

(2) 대외평가

- 2018 QS 아시아대학 평가 : 국내15위(서울+경주캠퍼스)
- 2018 중앙일보 대학평가 : 비수도권 사립대학 : 전국7위

(3) 교원 및 학생현황

- 전임교원 : 387명
- 재학생 : 약8,000명 / • 외국인 유학생 : 13개국 약760명

(4) 교육프로그램

- 학부 : 39개 / 석사 : 41개/ 박사 : 20개
- 비학위과정 : 한국어과정 및 기타 평생교육과정등

(5) 대학 소재지 : 경상북도 경주

- 대한민국 고대국가 신라의 수도 (B.C. 57년 ~ A.D. 935년)
- 대한민국 3대 국제관광 도시 (UNESCO 지정문화재 다수 보유)
- 대한민국 4대 산업도시(부산,울산,대구,포항) 1시간 이내 근접
- 대한민국 동남권 소재(KTX 서울 2시간)

2. 특성

(1) 대학 주요 성과

교육부 평가	<ul style="list-style-type: none"> • 구조개혁평가(2015) : 우수 • 대학기본역량진단(2018) : 자율개선대학
인증	<ul style="list-style-type: none"> • 교육부 : 교육국제화역량 인증(2016~2020) • 한의학과 : 한국한의학교육평가원 인증(2017~2021) • 의학과 : 한국 의학교육평가원 인증(2017~2021) • 간호학과 : 한국간호교육평가원 인증(2014~2019)
정부지원사업	<ul style="list-style-type: none"> • 교육부 학부교육선도대학사업(ACE) 선정(2011~2018) • 교육부 교육역량강화지원사업 선정(2011~2012) • 지역특화청년무역전문가양성사업(GTEP) (2012~2020) • 교육부 대학특성화사업(CK) 사업 선정(2016) • 고용노동부 대학일자리센터 사업 선정(2016~2020) • 경상북도 원자력인력양성사업 선정(2017~2019) • 2018년도 경북청년해외취업 지원사업 운영기관 선정(2018)

II. 모집 요강

1. 모집 학과

(1) 석·박사 학위과정

대학	계열	학과	모집과정			세부전공
			석사	박사	석·박사 통합	
불교문화	인문사회	불교학과	○	○		불교교학, 불교사학, 응용불교학, 선학, 응용선학
인문	인문사회	국어국문학과	○	○		국어학, 현대문학, 고전문학, 외국어로서의 한국어교육
		한문학과	○			한국한문학
		사학과	○			한국사학, 동양사학, 서양사학
	예체능	고고미술사학과	○	○	○	고고학, 미술사학
미술학과		○			불교미술, 한국화, 서양화, 시각디자인, 문화조형디자인	
과학기술	자연	화학과	○	○		분석화학, 무기화학, 물리화학, 유기화학, 생화학
		통계학과	○			통계학
		생명과학과	○	○		미생물학, 유전학, 동물분류및생태학, 식물생리학, 분자생물학, 면역학
		조경학과	○			계획·설계, 설계 및 시공, 식물 및 식재설계, 도시조경 및 경관평가
					○	○
	생명공학과	○			천연물화학, 생화학, 분자미생물학, 분자세포생물학, 응용미생물학, 분자면역학	
	공학	컴퓨터과학과	○	○	○	컴퓨터과학
		안전공학과	○	○		안전공학
		정보통신공학과	○	○		정보통신
		원자력·에너지시스템공학과	○	○		에너지변환, 신재생에너지, 원자력, 가속기
사회	인문사회	사회복지학과	○	○		사회복지학
		행정학과	○	○		행정학, 정책학
상경	인문사회	경영학과		○		조직·인사, 생산관리·경영계량·경영정보, 마케팅, 재무관리
		호텔관광경영학과	○	○	○	호텔경영학, 관광레저경영학, 이벤트경영, 외식경영
사범	인문사회	유아교육학과	○	○		유아교육

(2) 학과 간 협동과정

소속 대학	계열	협동과정명	모집과정			세 부 전 공	관 련 학 과
			석사	박사	석·박사 통합		
불교 문화	인문사회	아동·청소년심리상담학	○	○	○	아동·청소년심리상담학	불교아동보육학과, 사회복지학과, 간호학과
상경	인문사회	테크노경영협동과정	○	○		경영정보학, 정보기술	정보경영학, 경영학, 정보통신공학
		국제비즈니스협동과정	○	○		글로벌비즈니스	경제금융학, 국제통상학, 경영학, 회계학, 정보경영학

2. 입학 전형

(1) 접수 기간: ~3.8.(금)

(2) 제출 서류: NIIED -제출 서류 외 대학에서 별도 접수해야 하는 서류는 없으나 최종학력 증명서류의 경우 아포스티유 확인 또는 출신학교 소재지 한국영사 확인 또는 출신학교 소재지 국가의 주한영사 확인을 받아야 함.

(3) 입학 조건(언어능력)

- 한국어트랙 : 한국어능력시험(TOPIK) 3급 이상
- 영어트랙(택1) :
 - TOEFL :PBT550/CBT 210/ IBT80 이상 / IELTS : Overall 5.5 이상/ TEPS : 550 이상
 - 또는 위에 상응하는 점수이상의 국제공인영어능력시험 이상
 - 영어 공용어 사용국가 국적자는 국적 증빙서류로 대체

(4) 전형방법 : 서류전형 → 면접전형

(5) 전형 일정

- 대학 전형

구 분	일 정	비 고
서류접수	~2019.03.08	대학
서류보완요청	~2019.03.15	
서류전형	2019.03.15~22	대학
면접전형	2019.03.15~29	대학
장학생 후보 추천	2019. 3월말~4월 초	대학 → NIIED, 후보
2차 전형 결과 발표	2019.5월 초	NIIED↔대학, 후보
최종 합격자 발표	2019.6월 중순	NIIED → 공관, 장학생, 대학

※ 사정에 따라 소폭 조정될 수 있음

- 재외공관전형 : 공관일정

3. 지원자 유의 사항

(1) 아래의 사항에 해당될 경우 수학 도중이라도 합격 취소 및 출국조치 할 수 있음

- 제출서류의 허위 사실이 확인된 경우
- 우리 대학의 규정, 학칙, 유학생 관리 지침에 위배된 행동을 한 경우

(2) 졸업요건

외국어능력시험	기타
-한국어TRACK 입학생 : TOPIK 5급 -영어TRACK 입학생 : 외국어시험 합격 또는 아래 외국어시험 성적 제출(택1) TOEFL(CBT 207, IBT76)이상 / IELTS 5.5 이상/ TEPS 600이상/ TOEIC 700이상	-학위논문심사 합격 -종합시험 통과

4. 기타 안내 사항 : 유학생 특별 관리 프로그램

한국어교육	<ul style="list-style-type: none"> • TOPIK 시행기관 • 한국어 특강 실시
유학생 장학제도	<ul style="list-style-type: none"> • 한국어능력, 학점에 따른 외국인유학생 장학제도 제공 • 한국어능력 상승 시 장학금 지급
유학생 기숙사	<ul style="list-style-type: none"> • 유학생 전용 기숙사 운영 • 유학생 기숙사 장학제도 • 저렴한 기숙사비 <ul style="list-style-type: none"> - 3인 1실 기숙사비 : 1학기 기준 약 500USD - 2인 1실 기숙사비 : 1학기 기준 약 600USD - 기숙사 식비 : 1식당 약 2.5USD
유학생 지원서비스	<ul style="list-style-type: none"> • 유학생 전문 상담제도 • 유학생 멘토링 제도 • 유학생 지도 교수제 • 대학부설 양,한방 병원 재학생 할인 • 보험 가입 및 청구지원 서비스 • 비자 발급, 연장 지원 • 24시간 응급 유학생 지원 시스템

5. 연락처

부서	담당자	전화	팩스	이메일
국제교류팀	최원정	+82 54 770 2882	+82 54 770 2385	iiae@dongguk.ac.kr alexischoi@dongguk.ac.kr
주소	[38066] 경북 경주시 동대로 123 동국대학교 경주캠퍼스 100주년기념관 3층 국제교류팀			

Dongguk University, Gyeongju

- Address: 123 Dongdaero, Gyeongju, Gyeongbuk. 38066, Rep.of. Korea
- Website: [Univ.] <http://web.dongguk.ac.kr/english> / [O.I.A] <http://iiae.dongguk.ac.kr>

I . Overview of the University

1. Facts & Figures

(1) Establishment

- 1906 Dongguk University (113years of History)
- 1978 Dongguk University, Gyeongju

(2) Rankings

- 2018 QS Asia University Rankings : Top 15 (Seoul and Gyeongju) in Korea
- 2018 Joongang Ilbo University Rankings : Top 7 in non-capital region private Univ.

(3) Faculty & Students

- Full time professors : 387 • Students : About 8,000
- International Students: About 730 students from 13 countries.

(4) Courses

- Undergraduate : 39 / Master : 41/ Doctoral : 20
- None-Degree : Korean language course and a variety of culture, language and sports classes offered by Institute of lifelong education.

(4) Location : Gyongju, Gyeongbuk

- The capital city of Silla, the kingdom of ancient Korea (57BC ~ AD935)
- International tourist destination city
 - An array of museums and historical sites including the UNESCO world heritage sites/ Many festivals and concerts /Water parks and an amusement park
- Surrounding by big cities and transportation is easy and fast
 - To access the 4 big industrial cities(Busan, Daegu, Ulsan, Pohang) in Korea, it takes within an hour by car.
 - To Seoul, it takes about 2hours by KTX(Korea Train eXpress)

2. Distinctiveness

(1) Achievement

Government Evaluation	<ul style="list-style-type: none"> •Basic Capability Diagnosis for Universities(2018) : The excellent level of University for voluntary improvement •Evaluation for structural reform of universities (2015) : Excellent
Accreditation	<ul style="list-style-type: none"> •IEQAS(International Education Quality Assurance System) (2016~2020) •College of Korean Medicine : Korea Oriental Medicine Education & Evaluation Institute (2017~2021) •Dep. of. Medicine : Korean Institute of Medical Education and Evaluation (2017~2021) •Dep. of. Nursing : Korean Accreditation Board of Nursing (2014~2019)
Government Funding	<ul style="list-style-type: none"> • University job supporting program(2016~2020) • Global Trade Experts Incubating Program(GTEP) (2012~2020) • Gyeongbuk nuclear experts incubating program(2017~2019) • Gyeongbuk overseas' job supporting program conducting(2018) • Advancement of College Education (ACE) (2011~2018) • The University Specialization (CK) Project (2016) • The Educational Capacity Enhancement Project of universities (2011~2012)

II. Academics

1. Academic Programs

(1) Master's · Doctoral Program

College	Category	Department	Course			Major
			Master	Doctorate	Master+ Doctorate	
Buddhist Studies and Culture	Humanities&Social	Buddhist Studies	○	○		Buddhist Theory, Buddhist History, Applied Buddhism, Seon Buddhism, Applied Seon Buddhism
Humanities	Humanities&Social	Korean Language and Literature	○	○		Korean Linguistics, Modern Korean Literature, Classical Korean Literature, Korean Language Education as a Foreign Language
		Korean Language Written in Chinese Characters	○			Korean Literature Written in Chinese Characters
		Korean History	○			Korean History, Oriental History, Western History
	Archaeology and Art History	○	○	○	Archaeology, Art History	
	Art	Arts	○			Buddhist Art, Korean Painting, Western Painting, Culture and Molding Design, Visual Communication Design
Science and Technology	Natural Science	Chemistry	○	○		Analytical Chemistry, Inorganic Chemistry, Physical Chemistry, Organic Chemistry, Biochemistry
		Statistics	○			Statistics
		Life Science	○	○		Microbiology, Plant Physiology, Molecular Biology, Cell Biology, Pharmacology
		Landscape Architecture	○			Landscape Planning and Design, Landscape Design and Construction, Landscape Planting Design, Urban Landscape and Landscape Assessment
			○	○	○	Landscape Planning and Design, Landscape Design and Construction, Landscape Planting Design, Urban Landscape and Landscape Assessment, Computerized Landscape Design and GIS
	Biotechnology	○			Biochemistry, Molecular Microbiology, Molecular Cell Biology, Applied Microbiology, Molecular Immunology, Molecular Pharmacology	
	Engineering	Computer Science	○	○	○	Computer Science
		Safety Engineering	○	○		Safety Engineering
		Information and Communication Engineering	○	○		Information & Communication
Nuclear and Energy System Engineering		○	○		Energy Conversion, Renewable Energy, Nuclear Energy, Accelerator Engineering	
Social	Humanities&Social	Social Welfare	○	○		Social Welfare
		Public Administration	○	○		Public Administration, Public Policy
Business Administration and Commerce	Humanities&Social	Business Administration		○		Organization Human Resource Management, Production and Operation Management, Science Marketing, Financial Management
		Hotel and Tourism Management	○	○	○	Hotel Management, Tourism & Leisure Management, Event Management, Food Business
Education	Humanities&Social	Early Childhood Education	○	○		Early Childhood Education

(2) Graduate School Joint Courses

2. Admission

(1) Required Documents: No other additional documents required if you submit all required documents but the certification of degree and qualification are needed to be approved by Apostile or Korean Consulate in the country where applicant's university located or the country's consulate in Korea

※ DUG holds the right to request additional documents to be provided by the

College	Category	Department	Course			Major	Related Departments
			Master	Doctorate	Master+ Doctorate		
Buddhist Studies and Culture	Humanities & Social	Child Youth Psychology Counselling	○	○	○	Child Youth Psychology Counselling	Buddhist Child Education and Care, Social Welfare, Nursing
Business Administration and Commerce	Humanities & Social	The cooperative department of Techno-management	○	○		Information Management, Information Technology	Information Management, Business Administration, Information and Communication Engineering
		International Business Cooperative Program	○	○		Global business	Economics Finance, Global Business, Business Administration, Accounting, Information Management

applicant in the case that further authentication is needed

(2) Required Language Skill

- Korean Track : TOPIK Level 3 or higher
- English Track
 - A score of 550 or higher on TOEFL (PBT) (CBT 210, IBT80)
 - A Score of 5.5 or higher on IELTS
 - A score of 550 or higher on TEPS
 - Or Equivalent Score on Internationally Authorized English Test
 - Applicant from English speaking nations must provide proof being present in the country

(3) Procedure : Document Review → Interview

(4) Schedule

- University Track

Procedure	Details	Remarks
Application Due date	~Mar.8.2019	Applicants → DUG
Requiring Additional Documents	~Mar.15.2019	DUG → Applicants
Documents Review	Mar.15~22.2019	DUG
Interview	Mar.25~29.2019	DUG
Announcement of 1 st round results	The end of March ~ Early April	DUG → NIIED, Candidates
Announcement of 2 nd round results	Early May	NIIED ↔ DUG, Candidates
Announcement of final results	Middle of June	NIIED → DUG, Candidates, Embassies

※Subject to Change

- Embassy Track: Depends on Embassies's Schedule

3. Important Notes

- (1) Any applicant, who is under one of the following circumstances shall be denied an admission and sent back home.
 - Any applicant, who is found ineligible for a visa based on Immigration Law shall finally be denied his or her admission.
 - If an applicant does not agree to obey all the regulations of Dongguk University, Gyeongju.

(2) Graduation Requirements

Language Skills	Others
-Korean Track : TOPIK level5 or higher -English Track : Pass English test or submit the English test results below · TOEFL CBT 207, IBT76 or higher/ IELTS overall 5.5 or higher/ TEPS 600 or higher/ TOEIC 700 or higher	-Pass Master's or Doctoral's thesis evaluation -Pass Qualification Exam

4. Further Notice : Specialized Program for International Students

Korean Language Education	<ul style="list-style-type: none"> • An Implementing institution of TOPIK, • Special Korean lectures are offered.
Scholarship	<ul style="list-style-type: none"> • Based on TOPIK and GPA, DUG offer 20~70% varying scholarships ps for international students. • On-campus part-time job • Students get some scholarship when they achieve higher TOPIK level(Above level4)
Dormitory	<ul style="list-style-type: none"> • A dormitory building for international students only • Dormitory Scholarships • Reasonable dormitory fee <ul style="list-style-type: none"> - 3beds : About USD500 per 1semester, 1person - 2beds : About USD600 per 1semester, 1person - Meals : About USD2.5 per 1meal(Offering several meal options)
Professional Care System	<ul style="list-style-type: none"> • Professional counseling system • Mentoring system • Special academic advisor system for international students • Dongguk University hospitals(Medical, Korean Medicine) in campus • Purchasing and claiming insurance support • Visa application and extension support • 24hours emergency international students support system

5. Contact

Dep.	Name	Tel.	Fax	E-mail
Office of International Affairs	Choi, Wonjung	+82 54 770 2882	+82 54 770 2385	iiiae@dongguk.ac.kr alexischoi@dongguk.ac.kr
Address	Office of International Affairs, Dongguk University, Gyeongju, 3F, Centennial Memorial Hall, 123, Dongdaero, Gyeongju, Gyeongbuk, 38066, Rep.of. Korea			

동서대학교

■ 주소: 47011 부산광역시 사상구 주례로 47

■ 웹사이트: www.dongseo.ac.kr

I. 대학 소개

1. 연혁

- 설립: 1992
- 4년제 사립대학교
- 캠퍼스 위치: 부산 주례 메인캠퍼스, 해운대 센텀캠퍼스
- 재학생수: 약 11,000명
- 유학생수: 약 1,000명

2. 특성

- 동서대학교는 대학의 경쟁력 강화를 위한 특성화를 대학 발전의 핵심 전략으로 추진해왔으며, 교육부 주관 대학특성화 지원사업(CK-1)에서 총 5개 사업단(디지털콘텐츠학부, 디자인학부, 컴퓨터공학부, 메카트로닉스융합공학부, 미디어커뮤니케이션학부)이 선정됨
- 동서대학교는 세계 39개국 222개 대학 및 연구소와 학술교류협정을 체결하였고, 현재 활발하게 교류하고 있으며, 미국 호프국제대학 내 미주캠퍼스와 중국 중남재경정법대학 내 한중뉴미디어학부를 설립하여 세계 속의 글로벌 스탠다드 교육 모델로 인정받고 있음
- 영어로 진행되는 학과로는 영상콘텐츠학과, 컴퓨터공학과, 에너지/생명공학과, 융합방사선학과, Political Economy (총 5개학과)가 있음

II. 모집 요강

1. 모집 학과

계열	학과	전공분야		비고 (별도사항 등 기재)
		석사	박사	
공학	영상콘텐츠학과	○	○	영어수업 가능
	컴퓨터공학과	○	○	영어수업 가능
	건축학과	○	×	
	토목공학과	○	○	
	에너지/생명공학과	○	○	영어수업 가능
자연과학	보건과학과	○	×	
	융합방사선학과	○	×	영어수업 가능

인문사회	일본지역연구과	○	○	
	사회복지학과	○	×	
	영화학과	○	×	센텀캠퍼스
	관광호텔마이스학과	○	×	센텀캠퍼스
	Political Economy	○	×	영어로 수업 (IELTS 5.5이상*)
예체능	디자인학과	○	○	
	문화예술공연학과	×	○	센텀캠퍼스

○ Political Economy의 경우 TOEFL 530, CBT 197, iBT 71, IELTS 5.5 and TEPS 600(NEW TEPS 327) 이상의 어학능력증명서 필요

2. 입학 전형

○ 접수 기간: 장학생 추천 의뢰일~3월 8일(금)

○ 제출 서류: NIIED 제출 서류*

* Political Economy학과 지원시: TOEFL 530, CBT 197, iBT 71, IELTS 5.5 and TEPS 600(NEW TEPS 327) 이상의 어학능력증명서 필요

* 최종합격시 대사관 인증, 아포스티유 인증을 받은 원본 학사학위증명서 및 원본 성적표 제출 필요

○ 제출처

* 지원서류는 아래의 주소로 우편 제출

동서대학교 국제교류센터
부산광역시 사상구 주례로 47 (우편번호 47011)

3. 지원자 유의 사항

○ **Political Economy학과 지원시:** TOEFL 530, CBT 197, iBT 71, IELTS 5.5 and TEPS 600(NEW TEPS 327) 이상의 어학능력증명서 필요

○ 최종합격시 대사관 인증, 아포스티유 인증을 받은 원본 학사학위증명서 및 원본 성적표 제출 필요

4. 기타 안내 사항

○ 본교 정부초청장학생의 경우, 수학기간 동안 기숙사 무료 제공 (2인 1실)

5. 연락처

- 담당자 : 이윤서

- 전화번호 : +82-51-320-2746 / Fax : +82-51-320-2094

- 이메일 : ysleee@dongseo.ac.kr

- 주소: 부산광역시 사상구 주례로 47 동서대학교 국제교류센터

Dongseo University

- Address: 47 Jurye-ro, Sasang-gu, Busan, 47011, Korea
- Website: <http://uni.dongseo.ac.kr/eng/>

I . Overview of the University

1. History

- Established in 1992
- Private University
- Specialized in Computer Engineering, Design, Digital Contents and Film
- Campuses: Busan Jurye main campus, Haeundae Centum campus
- Number of students: approximately 11,000
- Number of International students: approximately 1,000

2. Key Information

- Dongseo University, founded in 1992, is a young and dynamic university. It has become one of Korea's top 10 universities in its specialized fields: IT, Design, Film, and Digital Contents. DSU was chosen as the best university in globalization and is now competing with educational institutions throughout the world. Our slogan "Top Ten & To the World" reflects a resolve to become a leader in education. DSU conducts active student and professor exchanges with 222 universities in 39 countries, and offers seven dual degree programs with world-renowned universities.
- Visual Contents, Computer Engineering, Bio-Chemical Engineering, Multidisciplinary Radiological Science and Political Economy are taught in English

II . Academics

1. Academic Programs

계열	학과	전공분야		비고 (별도사항 등 기재)
		석사	박사	
Engineering Science	Visual Contents*	○	○	Korean / English
	Computer Engineering*	○	○	Korean / English
	Architecture Engineering	○	×	Korean
	Civil Engineering	○	○	Korean
	Bio-Chemical Engineering*	○	○	Korean / English

Natural Science	Health & Biomedical Sciences	○	×	Korean
	Multidisciplinary Radiological Science	○	×	Korean / English
Humanities and Social Science	Japanese studies	○	○	Korean
	Social Welfare	○	×	Korean
	Film & Video*	○	×	Korean
	Tourism Hotel & MICE Management*	○	×	Korean
	Political Economy*	○	×	English (official English proficiency score* required)
Arts and Sports	Design*	○	○	Korean
	Cultural & Performing Arts	×	○	Korean

- In case of Political Economy, a copy of official English proficiency score certificate should be submitted(TOEFL 530, CBT 197, iBT 71, IELTS 5.5 and TEPS 600(NEW TEPS 327)).

2. Application

- Deadline: March 8th(Fri)
- Required documents: NIIED Application documents package*
- * In case of Political Economy, a copy of official English proficiency score certificate should be submitted(TOEFL 530, CBT 197, iBT 71, IELTS 5.5 and TEPS 600(NEW TEPS 327)).
- * Applicants who pass the final round must submit transcripts and diplomas verified and certified by the Korean Embassy, where the academic institutions are located. If these documents are submitted from an Apostille member country, the Apostille verification may be used.
- Mailing address
- * All the application documents should be submitted by post to:

International Exchange Center
Dongseo university
47 Jurye-ro, Sasang-gu, Busan, 47011, Republic of Korea

3. Important Notes

- In case of Political Economy, a copy of official English proficiency score certificate should be submitted (TOEFL 530, CBT 197, iBT 71, IELTS 5.5 and TEPS 600(NEW TEPS 327)).
- Applicants who pass the final round must submit transcripts and diplomas

verified and certified by the Korean Embassy, where the academic institutions are located. If these documents are submitted from an Apostille member country, the Apostille verification may be used.

4. Further Notice

○ Dormitory fee

- * All KGSP students are provided the special favor that the dorm fee is waived by DSU.

5. Contact

- Staff in charge : Ms. Yoonseo Lee
- Tel. : +82-51-320-2746
- Fax : +82-51-320-2094
- E-mail : ysleee@dongseo.ac.kr
- Mailing address: International Exchange Center, Dongseo university,
47 Jurye-ro, Sasang-gu, Busan, 47011, Republic of Korea

동 아 대 학 교

■ 주소: 부산광역시 서구 구덕로 225(부민동2가) 동아대학교 부민 캠퍼스 국제교류과

■ 웹사이트: <http://donga.ac.kr>

I. 대학 소개

1. 연혁: 1946년 개교

2. 특징

※ 부산에서 가장 큰 사립 대학교

- 재학생 약 23,000명, 11개 대학 61개 전공

※ 지방사립대 중 유일하게 로스쿨 및 의과대학 보유

※ 승학, 부민, 구덕 세 개의 캠퍼스가 있으며 학과별로 캠퍼스가 나누어져 있음

- 승학캠퍼스: 인문과학대학, 공과대학, 예술/체육 대학 등

- 부민캠퍼스: 경영대학, 사회과학 등

- 구덕캠퍼스: 의과대학

II. 모집 요강

1. 모집 학과

가. 일반대학원

석사과정은 세부 전공이 따로 없으며 개설된 세부전공분야라도 학과의 사정에 따라 변경될 수 있습니다.

계열	학과	과정		전공분야	위치
		석사	박사		
인문 사회	국어국문학과	○	○	국어학, 고전문학, 현대문학	승학
	고고미술사학과	○	○	고고학, 미술사학, 박물관관리학	승학
	영어영문학과	○	○	영어학(석/박사), 영문학(석/박사), 영어교육(석/박사), 영번역(석사)	승학
	교육학과	○	○	교육심리	승학
	행정학과	○	○	조직관리, 재무행정, 지방행정및도시정책	부민
	경제학과	○	○	경제학	부민
	사회학과	○	x	사회심리.사회제도및사회문제, 산업사회.사회계층및사회변동	부민
	신문방송학과	○	○	언론학	부민
	경영학과	○	○	인사.조직, 운영관리, 재무관리, 마케팅	부민
	무역학과	○	○	무역학	부민
	관광경영학과	○	○	관광산업경영, 관광이론및개발	부민
경영정보학과	○	○	경영정보학	부민	
자연 과학	물리학과	○	○	핵및플라즈마물리, 응집물질물리	승학
	화학과	○	○	물리화학, 유기및생화학, 무기및분석화학	승학
	생명과학과	○	○	생명과학	승학

	의상섬유학과	○	○	패션뷰티디자인, 섬유산업학	승학
	생명공학과	○	○	생명공학	승학
	응용생명과학과	○	○	식물생명공학, 응용생물공학, 생명화학, 식품생명공학	승학
	건강과학과	○	○	의약생명공학, 건강관리학, 식품영양학, 생명과학	
공학	건축공학과	○	○	건축공학	승학
	건축학과	○	○	건축학	승학
	토목공학과	○	○	구조및토질공학 전공, 상하수도및수공학 전공, 측량및건설관리학 전공	승학
	기계공학과	○	○	재료및설계공학, 열및유체공학, 생산및제어공학	승학
	화학공학과	○	○	화학공학, 공업화학	승학
	전기공학과	○	○	전기기기및전력전자, 제어및전력시스템, 센서및재료공학	승학
	산업경영공학과	○	○	생산및품질시스템, O-R및물류시스템, 인간공학및안전시스템	승학
	전자공학과	○	○	전자공학	승학
	도시계획·조경학과	○	○	도시공학, 조경학	승학
	조선해양플랜트공학과	○	x	조선해양플랜트	승학
예체능	체육학과	○	○	체육응용과학, 체육철학사회	승학
	태권도학과	○	○	태권도학, 국제태권도학, 운동처방재활	승학
	음악학과	○	미설치	성악, 기악, 작곡	승학
	미술학과	○	○	한국화, 서양화, 조각, 공예	승학
	조형디자인학과	○	○	산업디자인, 섬유디자인	승학
학·연·산 협동과정	국제법무학과	○	○	국제관계, 국제금융, 재난안전정책	승학
	신소재물리학과	○	○	신소재물리학	승학
학과간 협동과정	예술학과	x	○	예술학	
	영유아학과	○	○	영유아교육학	승학

나. 국제전문대학원

모집과정	학과	전공
석사	국제학과	<ul style="list-style-type: none"> ▪ 글로벌 통상금융 ▪ 글로벌 다문화 ▪ 글로벌 한국학
박사		

2. 입학 전형

- 접수 기간: 장학생 추천 의뢰일~3.15.(금)
- 제출 서류: NIIED 제출 서류

3. 지원자 유의 사항

- 지원자는 반드시 NIIED 모집요강 상의 요건을 충족해야 함
- 최종전형을 합격한다고 하더라도, 본 장학프로그램이 요구하는 토픽 3급을 기한 내에 취득하지 못하는 학생은 귀국조치 될 수 있음

4. 기타 안내 사항

가. 동아대학교

구분	내용
유학생 지원 프로그램	<ul style="list-style-type: none"> · 외국인 유학생 취업동아리(Global Leaders Club) 운영 · 외국인 유학생 상담센터 운영 · 외국인 유학생 학습 관련: TOPIK 성적장학금(GKS학생 지원가능), 평생지도교수제, 한국어능력준비반(교재, 강의지원), 학습튜터링 등 · 문화체험: 유학생 체육대회, 유학생 문화탐방, 유학생 축제 등 · 각종 외국인 유학생 대회(연극제, 백일장, 말하기대회 등)
학교시설	<ul style="list-style-type: none"> · 유학생 지원 및 교류센터(외국어가능직원 8명 상주), 동아의료원(재학생 의료비 감면), 3개의 글로벌 도서관, 6개의 카페테리아, 유학생 전용 기숙사(2015.5월 완공), 보건진료소, 법률상담센터, 운동실(수영장, 헬스장 등), 월드컵 및 아시아 게임을 진행한 체육관, 박물관, 취업지원실, 여대생커리어개발센터, Global Zone(외국어 학습 공간)

나. 부산

구분	내용
부산의 특징	<ul style="list-style-type: none"> · 대한민국 제 2의 도시, 세계 5위 항구도시, 물가지수 서울의 2/3 · 각종 문화 인프라 구축, 천혜의 자연 경관 보유 · 각종 국제행사(APEC, 부산 국제영화제 BIFF, 세계불꽃축제)
지역명소	<ul style="list-style-type: none"> · 자연경관: 해운대 해수욕장(한국 최대 해수욕장), 태종대 리조트(해안 절벽), 금정산 · 레저/문화: 해양스포츠, APEC 하우스(누리마루) · 랜드마크: 영화의 전당, 벅스코(부산전시컨벤션센터), 올림픽 경기장, 자갈치시장, 신세계백화점(세계에서 가장 큰 백화점)

다. 기숙사

구분	형태	비용(\$)	시설	비고
한림 생활관	트윈룸	학기 중: 약 700 ~ 800 방학 중: 약 300	공동: 스터디룸, 세탁실, 카페테리아, 헬스장, 인터넷카페, 휴게실 등 개별: 침대, 책상, 옷장, 에어컨 등	교내기숙사
석다글로벌하우스 (유학생 전용)	트윈룸	학기 중: 약 700 방학 중: 약 400	공동: 스터디룸, 세탁실, 카페테리아, 헬스장, 휴게실 등 개별: 침대, 책상, 옷장 등	2015.7월 완공

※ 석당글로벌하우스는 본교 한국어강좌 수강생에게 우선 배정되며, 입사지원 현황에 따라 입사가 불가능 할 수도 있음.

※ 부민캠퍼스에 무슬림학생들을 위한 기도실 신규 설치

5. 연락처:

※ 계민수:

- TEL: +8251-200-6442 - e-mail: bk1016@dau.ac.kr

Dong-A University

■ Address: 225 Gudeok-ro, Seo-gu, Busan, Republic of Korea, Office of International Affairs, Dong-A University(Bumin Campus)

■ Website: <http://www.donga.ac.kr/>

I . Overview of the University

1. History: Founded on 1946

2. Key Information

※ The largest private university in Busan

– approximately 23,000 students, 11 colleges and 61 majors

※ The only local private school with both law school and medical school

※ Divided into three campus(Seunghak, Bumin and Gudeok) according to the colleges

– Seunghak Campus: College of Humanities, Engineering, Arts/Sports and etc.

– Bumin Campus: College of Business, Social Science and etc.

– Gudeok Campus: College of Medicine

II . Academics

1. Academic Programs

A. General Graduate School

For Master's Degree, there is not separate majors and the majors that are already established are subject to change due to the circumstances of the departments.

(M= Master's program, D= Doctoral program, Type 1, 2= Combined Master's and Doctorate programs)

Section	Department	M	D	Major	Location
Liberal Arts & Social Science	Korean Language & Literature	○	○	Korean Language, Classical Literature, Contemporary Literature	Seunghak
	Archeology & Art History	○	○	Archeology, History of Art, Museum Administration	Seunghak
	English Language & Literature	○	○	English Education (MA/PhD), English Translation (MA), English Language (MA/PhD), English Literature (MA/PhD),	Seunghak
	Education	○	○	Psychology of Education	Seunghak
	Economics	○	○	Economics	Bumin

Section	Department	M	D	Major	Location
	Public Administration	○	○	Organizational Management, Financial Administration, Local Administration and City Policies	Bumin
	Communication	○	○	Journalism	Bumin
	Business Administration	○	○	Organizational Behavior & Human Resource Management, Operations Management, Financial Management, Marketing	Bumin
	International Trade	○	○	International Trade	Bumin
	Tourism Management	○	○	Tourism Industrial Management, Tourism Theory and Development	Bumin
	Management Information Systems※	○	○	Management Information	Bumin
	Sociology	○	×	Social Psychology, Social Problem and System, Industrial Society, Stratum and Change of Society	Bumin
Natural Sciences	Chemistry	○	○	Physical Chemistry, Organic and Biochemistry, Inorganic and Analytical Chemistry	Seunghak
	Physics	○	○	Nuclear and Plasma Physics, Condensed Matter Physics	Seunghak
	Fashion & Textiles	○	○	Fashion Beauty Design, Textile Industry	Seunghak
	Biotechnology	○	○	Biotechnology	Seunghak
	Applied Bioscience	○	○	Plant Bioscience, Applied Biotechnology, Chemistry of Life Science	Seunghak
	Biological Science	○	○	Biological Science	Seunghak
	Health Science	○	○	Medicinal Biotechnology, Health Care Administration	Seunghak
Engineering	Architectural Engineering	○	○	Architectural Engineering	Seunghak
	Architecture	○	○	Architecture	Seunghak
	Civil Engineering	○	○	Structural and Soil Engineering, Water Supply and Sewer Engineering, Surveying and Construction Management, Civil Engineering(International Program)	Seunghak
	Mechanical Engineering	○	○	Materials and Design Engineering, Heat and Fluid Engineering, Manufacturing and Control Engineering	Seunghak
	Chemical Engineering	○	○	Chemical Engineering, Engineering Chemistry	Seunghak
	Electrical	○	○	Electrical Machinery and Power	Seunghak

Section	Department	M	D	Major	Location
	Engineering			Electronics, Power and Control System, Sensor and Material Engineering	
	Industrial & Management Systems Engineering	○	○	Production and Quality System, O-R and Logistics System, Ergonomics and Human Factors Engineering and Safety System	Seunghak
	Electronic Engineering	○	○	Electronic Engineering	Seunghak
	Naval Architecture and Offshore Engineering	○	×	Naval Architecture and Offshore Engineering	Seunghak
	Urban Planning & Landscape	○	○	Urban Planning, Landscape	Seunghak
Sports & Arts	Physical Education	○	○	Applied Physical Sciences, Sports Philosophy and Society	Seunghak
	Taekwondo	○	○	Taekwondo, International Taekwondo, Exercise Prescription and Rehabilitation	Seunghak
	Music	○	N/A	Vocals, Instrumental Music, Composition	Seunghak
	Fine Arts	○	○	Korean Painting, Western Painting, Sculpture, Craft Arts	
	Plastic Design	○	○	Industrial Design, Textile Design	Seunghak
Cooperative Programs	International Law Affairs	○	○	International Relations· International Finance	Bumin
	Material Physics	○	○	Materials Physics	Seunghak
Inter-disciplinary Programs	Arts	×	○	Arts	Seunghak
	Infant and Chile Studies	○	○	Infant and Child Education	Seunghak

B. Graduate School of International Studies

Degree	Department	Major
Master	International Studies	<ul style="list-style-type: none"> ▪ Global Trade & Finance Studies ▪ Global Multi-cultural Studies ▪ Global Korean Studies
Doctor		

2. Application

- Application Period: Starting date from the NIIED ~ 2019.03.15.(Fri)
- Necessary Documents: Documents listed on the NIIED guideline.

3. Important Notes

- The applicants must fully fulfill the requirements from the NIIED guideline.
- Even though an applicant passes the final round, the applicant may be sent back to his/her country if the applicant does not achieve the required TOPIK level 3 within a given period.

4. Further Notice

A. Basic Information of Dong-A University

Division	Information
International Student Supporting Programs	<ul style="list-style-type: none"> • Global Leaders Club Program - Developing Korean Language skill and Presentation and Interview skill in Korean for International Students (2 Hours meeting once a week with a specialist) • International Students Counselling Center • For Academic Affairs: Advising Professor System, Academic Tutoring, TOPIK Study, TOPIK Scholarship • Korean Buddy Program(1:1 Matching Buddy) • Special Activities: Sports Competition, Field Trips, Student's Festival • Other Programs(Acting Contest, Korean Speech Contest)
Facilities for International Students	<ul style="list-style-type: none"> • International Students Service Center (8 staff members speaks foreign languages) • Dong-A Hospital(Students can get discount) • 3 global libraries, 6 cafeterias • International Students' dormitory(will be open from May 2015) • Health Service Center • Gym(Fitness Center, Pool) • Dong-A University Museum • Sports Stadium • Career Development Center • Center for Women's Career Development • Global Zone(place for international students to interact with local students)

B. About Busan

Division	Information
Busan Features	<ul style="list-style-type: none"> • Korea's second largest city • 5th biggest port city in the world • Living expense is 2/3 of Seoul(Capital city) • Various cultural infrastructure + natural beauty(Beaches, Mountains and River) • International events(APEC, G-Star, International Motor Show)
What's in Busan	<ul style="list-style-type: none"> • Haeundae beach (No.1 Tourist attraction in Korea) • Kwangan beach and the Diamond Bridge • Mountains(Geumjeongsan Mt., Jangsan Mt.,) • APEC Nuri Park, Busan Museum of Art • World Cup Stadium(enjoy the baseball game) • Sinsegae Department Store(World largest) • Leisure&Culture: Marine Sports, International Film Festival, Busan Sea Festival,

	Busan Fireworks Festival, Busan International Rock Festival, • Land marks includes: Busan Cinema Center, Bexco, Olympic stadium, Fish Market
--	---

C. Dormitory

Section	Type	Rate(\$)	Facilities	Remarks
Hanlim	Twin Room	Semester: Approx. 700 ~ 800 Vacation: App. 300	Public Facilities: Study room, Laundry, Cafeteria, Gym, Internet Cafe, Resting Room Room Facilities: Bed, Desk&chair, Bookcase, Closet, Air-conditioning, Heating system	On Campus
Seokdang Global House (International Student Dorm)	Twin Room	Semester: App. 700 Vacation: App. 400	Public Facilities: Study room, Laundry, Cafeteria, Internet Cafe, Resting Room Room Facilities: Bed, Desk&chair, Bookcase, Closet, Air-conditioning, Heating system	Newly Built in July 2015

※ For Seokdang Global House, the priority is given to the students who are taking Korean Language Course in Dong-A university. Furthermore, the room may not be available to the KGSP scholars due to the vacancy rate of the dorm.

※ A prayer room for Muslim students is newly built in Bumin Campus.

5. Contact

Brian Kay: +8251-200-6442/bk1016@dau.ac.kr

명 지 대 학 교

■ 주소: 서울특별시 서대문구 거북골로34 경상관 6층 (우. 03674)
경기도 용인시 처인구 명지로 116 창조관 6층 (우. 17058)

■ 웹사이트: <http://gsi.mju.ac.kr>

I. 대학 소개

- 연혁** : 명지대학교는 1948년에 개교한 이래로 13만여 명의 실천하는 지성인을 배출해온 명문 사학입니다. 다양하고 실질적인 국제화 프로그램으로 명지에서 세계를 느끼고 명지를 통해 세계로 나아가는 기회를 모든 학생들이 풍부하게 누릴 수 있는 환경을 제공하는 한편, 최고 수준의 교수진과 커리큘럼, 첨단 교육시설로 세계가 원하는 인재를 키워나가는 교육 인프라를 확보하고 있습니다.
- 특성** : 명지대학교는 명지학원의 설립정신을 구현하기 위하여 교파를 초월한 순수 복음주의 기독교 정신에 입각한 ‘사회, 진리, 봉사’를 대학이념으로 제정하였습니다. 다시 말해 기독교의 사랑으로 교육하고 진리를 탐구하고 인류를 위하여 봉사하는 것이 “지식과 지혜를 밝혀 가르친다”라는 뜻의 명지[明知]의 대학 이념을 실천하는 것입니다.

II. 모집 요강

1. 모집 학과

(* 특성화학과)

○ 서울 인문 캠퍼스

계열	학과	석사-2년	박사-3년	비고
인문 사회	국어국문학과*	○	○	한국어과정만 운영
	영어영문학과*	○	○	한국어과정 & 영어과정 운영
	중어중문학과	○	○	한국어과정만 운영
	아랍지역학과*	○	○	한국어과정만 운영
	일어일문학과	○	○	한국어과정만 운영
	문예창작학과	○	○	한국어과정만 운영
	사학과	○	○	한국어과정만 운영
	문헌정보학과	○	○	한국어과정만 운영
	청소년지도학과*	○	○	한국어과정만 운영
	미술사학과	○	○	한국어과정만 운영
	아동학과 - 유아교육·보육 전공	○	○	한국어과정만 운영
	아동학과 - 아동가족심리치료 전공	○	○	한국어과정만 운영
	행정학과	○	○	한국어과정만 운영
	법학과	○	○	한국어과정만 운영
	정치외교학과	○	○	한국어과정만 운영
	경영학과*	○	○	한국어과정만 운영
	부동산학	X	○	한국어과정만 운영
	국제통상학과*	○	○	한국어과정만 운영
	경제학과	○	○	한국어과정만 운영
	경영정보학과	○	○	한국어과정만 운영
철학과	○	○	한국어과정 & 영어과정 운영	
디지털미디어학과*	○	○	한국어과정만 운영	
공학	데이터테크놀로지학과	○	X	한국어과정만 운영
	응용소프트웨어학과	○	X	한국어과정만 운영
학과간 협동과정	사회복지학	X	○	한국어과정만 운영
	심리재활학	X	○	한국어과정만 운영

계열	학과	석사-2년	박사-3년	비고
인문사회	지방행정학과	○	○	한국어과정만 운영
자연과학	수학과	○	○	한국어과정만 운영
	물리학과	○	○	한국어과정 & 영어과정 운영
	화학과*	○	○	한국어과정 & 영어과정 운영
	식품영양학과	○	○	한국어과정만 운영
	생명과학정보학과	○	○	한국어과정 & 영어과정 운영
공학	전기공학과*	○	○	한국어과정 & 영어과정 운영
	전자공학과*	○	○	한국어과정 & 영어과정 운영
	화학공학과*	○	○	한국어과정 & 영어과정 운영
	건축학과	○	○	한국어과정만 운영
	건축학과-건축역사및이론 전공	○	○	한국어과정만 운영
	건축학과-도시및단지설계 전공	○	○	한국어과정만 운영
	건축학과-건축경영및건설정보 전공	○	X	한국어과정 & 영어과정 운영
	건축학과 - 공간디자인	○	X	한국어과정만 운영
	건축학과 - 재료에너지건축	○	X	한국어과정만 운영
	토목환경공학과*	○	○	한국어과정 & 영어과정 운영
	신소재공학과	○	○	한국어과정 & 영어과정 운영
	기계공학과 - 기계공학 전공*	○	○	한국어과정 & 영어과정 운영
	기계공학과 - 가상설계공학 전공	○	X	한국어과정 & 영어과정 운영
	컴퓨터공학과*	○	○	한국어과정 & 영어과정 운영
	산업경영공학과	○	○	한국어과정 & 영어과정 운영
	정보통신공학과*	○	○	한국어과정 & 영어과정 운영
	교통공학과	○	○	한국어과정 & 영어과정 운영
	환경에너지공학과*	○	○	한국어과정 & 영어과정 운영
	에너지융합공학과*	○	○	한국어과정 & 영어과정 운영
	예체능	체육학과	○	○
체육학과 - 사회체육학		○	○	한국어과정만 운영
디자인학과		○	○	한국어과정만 운영
음악학과		○	○	한국어과정만 운영
바둑학과*		○	○	한국어과정 & 영어과정 운영
영화·뮤지컬학과 - 영화 전공		○	○	한국어과정만 운영
영화·뮤지컬학과 - 뮤지컬 전공		○	○	한국어과정만 운영
학과간 협동 과정	바이오모듈레이션학*	○	○	한국어과정 & 영어과정 운영
	보안경영공학	○	○	한국어과정만 운영
	재난안전학	○	○	한국어과정만 운영

2. 입학 전형

○ 접수 기간 : 2019.02.11.(월) ~ 2019.03.22.(금)

○ 제출 서류 : **국립국제교육원 제출 서류 외**

① 입학지원서 1부(<http://gsi.mju.ac.kr> → Notice → 다운로드) <제공 양식>

② 학력조회확인서 과정별 1부 <제공 양식>

③ 사진(3.5× 4.5cm) 1매

④ 언어능력 = 한국어트랙 : 한국어 성적표(TOPIK 4급 이상)

영어트랙 : 영어 공인시험 성적표(TOEFL 550, CBT 210, iBT 80, IELTS 5.5, TEPS 550) 혹은 고등학교를 영어로 수학하였다는 공식 증명서와 졸업증명서

※ 1년 한국어학당 과정 후 대학원 입학 시기에 제출 가능

① 인문캠퍼스(서울) 2인실

- 방 시설 : 침대, 옷장, 책상, 의자, 스탠드, 책장, 서랍장, 전화기, 인터넷 랜선, 에어컨, 냉장고, 건조대, 쓰레기통, 화장실
- 별도 시설 : TV 라운지, 세미나실, 조리실(가스레인지, 전자레인지, 전기포트 등 구비), 세탁실(다리미 구비), 편의점, 탁구대, 공부방, 상담실, 기도실, 자판기
- 통금 : 새벽 12시 반 ~ 새벽 5시 사이 입/출입 불가

② 자연캠퍼스(용인) 2인실

- 방 시설 : 침대, 옷장, 책상, 의자, 책장, 서랍장, 인터넷 랜선, 에어컨, 건조대, 쓰레기통
- 별도 시설 : 공용 화장실, TV 라운지, 세미나실, 간편조리실(전자레인지, 전기포트 등 구비), 세탁실(다리미 구비), 식당, 탁구대, 상담실, 기도실, 자판기
- 통금 : 없음

4. 기타 안내 사항

- ① 국제교류학생클럽을 통해 도우미 배정 및 생활, 학사 상담
- ② 정부초청 장학생 생활관 우선배정
- ③ 생활관비 지원 장학금 지급
- ④ 상담사자격증 보유한 외국인학생 담당자를 통한 상시 상담 가능
- ⑤ 예술체육대학 소속 학과 지원자는 별도의 실기시험에 응시하여야 함
- ⑥ 이공계 학과의 대부분의 수업은 영어로 진행함. 나머지 학과강의는 대부분 한국어로 진행됨
- ⑦ 입학 전 모든 학생은 필히 오리엔테이션에 참석해야함
 - 1학기 입학자 : 3월 첫 주
 - 2학기 입학자 : 9월 첫 주

5. 연락처

- ① 인문캠퍼스(서울) 대학원교학팀 : 전화 02-300-1622, 팩스 02-300-1625
- ② 자연캠퍼스(용인) 대학원교학팀 : 전화 031-330-6862, 팩스 031-338-9356
- ③ 이메일 : gsadmin@mju.ac.kr
- ④ 외국인학생을 위한 국/영문 대학원 홈페이지 : <http://gsi.mju.ac.kr>
- ⑤ 명지대학교 홈페이지 : www.mju.ac.kr
- ⑥ 학생 수강신청 및 개인정보 관리 사이트 : <http://myiweb.mju.ac.kr>
- ⑦ 학생 수업 정보 공유 및 과제 업로드 사이트 : <http://eclass.mju.ac.kr>



Myongji University

■ Address: 34 Geobukgol-ro, Seodaemun-gu, Seoul 03674, Korea
 116 Myongji-ro, Cheoin-gu, Yongin, Gyeonggi-do 17058, Korea

■ Website: <http://gsi.mju.ac.kr>

I. Overview of the University

1. **History:** Myongji University, founded in 1948, has evolved into one of the most respected higher educational institutions of Korea, offering various levels of degree programs (BA, MA, Ph.D., and Integrated program) along with the Korean Language Institute and the Institute of Continuing Education.
2. **Key Information:** The founding spirit of Myongji Foundation is to educate capable individuals not only to contribute themselves to the development of our society and economy but also to world peace and advancement of human civilization by following Christian values of belief in God, respect for parents, love for one's neighbor as oneself and preservation of the environment. Myongji University seeks "love, truth and service in Christian faith" as its educational philosophy, which means educating students with love in Christianity to enable them to search for truth and serve humankind. It embodies the literal meaning of Myongji (明知), which stands for "knowledge and wisdom illuminate the world."

II. Academics

1. Academic Programs

(* specialized departments)

○ Seoul Humanities Campus

Division	Department	MA	Ph.D.	Remarks
Humanities & Social Sciences	Korean Language and Literature*	○	○	Korean track only
	English Language and Literature*	○	○	Korean & English track
	Chinese Language and Literature	○	○	Korean track only
	Arabic Studies*	○	○	Korean track only
	Japanese Language and Literature	○	○	Korean track only
	Creative Writing	○	○	Korean track only
	History	○	○	Korean track only
	Library and Information Science	○	○	Korean track only
	Youth Education and Leadership*	○	○	Korean track only
	Art History	○	○	Korean track only
	Child Development and Education - Child Education and Childcare major	○	○	Korean track only
	Child Development and Education - Child Family Psychotherapy major	○	○	Korean track only
	Public Administration	○	○	Korean track only
	Law	○	○	Korean track only
	Political Science and Diplomacy	○	○	Korean track only
	Business Administration*	○	○	Korean track only
	Real Estate	X	○	Korean track only
	International Business and Trade*	○	○	Korean track only
	Economics	○	○	Korean track only
	Management Information System	○	○	Korean track only
Philosophy	○	○	Korean & English track	
Digitalmedia*	○	○	Korean track only	
Engi- neering	Data Technology	○	X	Korean track only
	Application Software	○	X	Korean track only

Interdisciplinary Program	Interdisciplinary Program of Psychology Rehabilitation	X	O	Korean track only
	Interdisciplinary Program of Social Welfare	X	O	Korean track only

○ Yongin Social Science Campus

Division	Department	MA	Ph.D.	Remarks
Social Science	District Public Administration	O	O	Korean track only
Natural Sciences	Mathematics	O	O	Korean track only
	Physics	O	O	Korean & English track
	Chemistry*	O	O	Korean & English track
	Food and Nutrition	O	O	Korean track only
	Biological Sciences	O	O	Korean & English track
Engineering	Electrical Engineering*	O	O	Korean & English track
	Electronics Engineering*	O	O	Korean & English track
	Chemical Engineering*	O	O	Korean & English track
	Architecture	O	O	Korean track only
	Architecture History and Theory	O	O	Korean track only
	Urban and Complex Design	O	O	Korean track only
	Construction Management and Informatics	O	X	Korean & English track
	Space Design	O	X	Korean track only
	Zero Energy Architecture	O	X	Korean track only
	Civil and Environmental Engineering*	O	O	Korean & English track
	Materials Science and Engineering	O	O	Korean & English track
	Mechanical Engineering – Mechanical Engineering major*	O	O	Korean & English track
	Mechanical Engineering – Imaginary Design Engineering major	O	X	Korean track only
	Computer Engineering*	O	O	Korean & English track
	Industrial & Management Engineering	O	O	Korean & English track
	Information and Communications Engineering*	O	O	Korean & English track
	Transportation Engineering	O	O	Korean & English track
	Environmental Engineering and Energy*	O	O	Korean & English track
Energy Science and Technology*	O	O	Korean & English track	
Art and Physical Education	Physical Education	O	O	Korean track only
	Physical Education – Social Physical Education major	O	O	Korean track only
	Design	O	O	Korean track only
	Music	O	O	Korean track only
	Baduk*	O	O	Korean & English track
	Film & Musical – Film major	O	O	Korean track only
	Film & Musical – Musical major	O	O	Korean track only
Interdisciplinary Program	Interdisciplinary Program of Biomodulation*	O	O	Korean & English track
	Interdisciplinary Program of Security and Management Engineering	O	O	Korean track only
	Interdisciplinary Program of Disaster and Safety	O	O	Korean track only

2. Application

○ Application Period: 2019.02.11 (Monday) ~ 2019.03.22 (Friday)

○ Application Documents: **Additional to NIIED required documents**

① Application with one colored identification photo – [given template](#)

② Release of Information Authorization for each previous degree(s) – [given template](#)

- ③ One 3.5x4.5 cm sized ID photo in white background
- ④ Language Proficiency Test Score – test taken within the last 2 years
 - Korean track majors: TOPIK level4 or above
 - English track majors: TOEFL530, TOEFL CBT 197, TOEFL IBT 71, IELTS 5.5, CEFR B2, TEPS 600 or above or an official high school certificate regarding education medium
 - ※ *Can be submitted after 1 year of Korean Language Institute program in Korea*
- ⑤ Other: (optional) Awards, Certificate of Volunteer Activities, Research Publications/ Activities, Dissertations, Publications in Academic Journals and other documents that prove applicant’s excellence, academic devotion and academic talent
- ⑥ Additional Documents : All those who graduated/expected to graduate from a foreign school must submit an accreditation (notarized from the Korean Embassy) of the final degree (only Korean and English translated documents accepted)
- ⑦ **Submission Requirements for Document Review and Interview**
 - 1) Creative Writing Major: List of Creative Works and Collection of Works
 - 2) Department of Design: Portfolio
 - 3) Department of Music
 - ▶ Piano: 2 songs from different era, each within 30 minutes
 - ▶ Vocal: 1 aria and 2 art songs
 - ▶ Composing: over 4 pieces composed within the last 3 years (submit the sheet or played music)
 - ▶ Multimedia Music: 3 composed pieces within the last 3 years (submit the sheet or played music)
 - ※ **For foreign residents: Above requirements must be submitted along with the application document. Those applying for the Department of Music must submit their work in a USB drive or a CD.**

3. Important Notes

○ Medium of Instruction

- ① Korean Track Majors : Korean
- ② English Track Majors : English
- ※ Students must take courses according to their admitted language track

○ Medium of Thesis

- ① Korean Track Majors: Korean
- ② English Track Majors: English
- ※ The language medium can be adjusted accordingly with the approval of the advisor

○ Graduation Criteria

Requirements for Graduation								
Requirements for Course Completion			Requirements to Write a Thesis					Submit Thesis
Degree	Credits	Minimum Registered Semesters	Guide on Thesis	Foreign Language Exam	Comprehensive Exam	Ethics Training	Submit Thesis Plan	
MA	24	4	2P	Pass	Pass 2 Courses	Pass	On 3 rd Semester	Pass
Ph.D.	36	6	4P	Pass	Pass 4 Courses	Pass	On 4 th Semester	Pass
Integrated	60	8	6P	Pass	Pass 4 Courses	Pass	On 6 th Semester	Pass

※ Students must complete the requirements for course completion to be eligible to take the comprehensive exam.

※ Students must complete the requirements for course completion and the requirements to write a thesis to

be eligible to write a thesis and be evaluated.

- ※ If the major of the prior degree is different from the major of the applying degree, maximum 12 prerequisite credits may be imposed. The student must complete all the prerequisite courses to graduate and earn the degree.

○ Accommodation (On-campus Dormitory)

- Both Seoul Campus and Yongin Campus offer a dormitory
- Free dormitory is provided to Government Scholarship recipients
- ① Seoul Campus – Double Room
 - ▶ Room Facilities: bed, closet, desk, chair, desk light, shelf, drawer, telephone, LAN system, drying rack, trash can, air conditioning, refrigerator, private bathroom
 - ▶ Subsidiary Facilities: TV lounge, seminar room, kitchen (equipped with gas stove, microwaves, electric burners & kettles), a laundry room (equipped with an iron), convenience store, table tennis, counselling room, pray room, study room, vending machines
 - ▶ Curfew: 12:30AM
- ② Yongin Campus– Double Room
 - ▶ Room Facilities: bed, closet, desk, chair, shelf, drawer, LAN system, air conditioning, trash can, drying rack
 - ▶ Subsidiary Facilities: shared bathroom, TV lounge, seminar room, kitchen (equipped with microwaves & electric kettles), a laundry room (equipped with an iron), restaurant, table tennis, counselling room, pray room, vending machines
 - ▶ Curfew: none

4. Further Notice

- ① An academic assistance and livelihood support from the buddy group is provided
- ② Priority in dormitory selection is given to the KGSP students
- ③ University scholarship corresponding the dormitory fee is granted
- ④ A staff in charge of international students with a Psychology Counselor license
- ⑤ Applicants for the College of Art and Physical Education are obliged to take practical/physical exam
- ⑥ Most courses in the natural sciences and engineering departments are lectured in English. Courses from other disciplines are mostly conducted in Korean.
- ⑦ All students must attend the orientation before being admitted
 - 1st semester admitted students : First week of March
 - 2nd semester admitted students : First week of September

5. Contact

- ① Seoul Humanities Campus
 - Tel. 82-2-300-1622, 1623 Fax. 82-2-300-1625
- ② Yongin Natural Sciences Campus
 - Tel. 82-31-330-6862, 6733 Fax. 82-31-338-9356
- ③ Email: gsadmin@mju.ac.kr
- ④ Official Graduate School Homepage for International Students: <http://gsi.mju.ac.kr>
(offered both in Korean and English)
- ⑤ Official Myongji University Homepage: www.mju.ac.kr
- ⑥ Homepage for Student's Academics and Personal Information: <http://myiweb.mju.ac.kr>
- ⑦ Homepage for Student's Class work: <http://eclass.mju.ac.kr>

배재대학교

주 소: (우) 35345 대전광역시 서구 배재로 155-40, 대학원 교학팀, 국제교류관 G410

사이트: <http://www.pcu.ac.kr/>, <http://graduate.pcu.ac.kr/>

I. 대학소개

1. 교훈 : “크고자 하거든 남을 섬기라”는 배재정신은 영원합니다.

1885년! 아펜젤러 목사님께서 배재학당을 처음 설립하셨을 때 대한민국의 신학문은 비로소 첫걸음을 시작하였습니다. “크고자 하거든 남을 섬기라”(慾爲大者當爲人役)는 당훈(堂訓)아래 133년 동안 수많은 족의 선각자들을 배출해 왔습니다. 아펜젤러 목사님께서 직접 지으신 이 당훈은 배재인 모두의 정신이자 목표이며, 생활 그 자체입니다.

2. 국제화

배재의 국제화는 배재학당 설립부터 시작되었습니다. 설립 당시부터 모든 강의가 영어로 진행되었을 뿐만 아니라 국내학생과 외교사절의 자녀들이 함께 공부해 왔습니다. 이 같은 전통을 이어가고 있는 배재대학교는 5대양 6대주의 75개 나라에서 유학 온 850여 명의 유학생들이 공부하고 있습니다.

3. 국제화 프로그램

(1) 해외 유학·연수 프로그램

중부권 최고의 교환학생 파견 규모를 자랑하는 배재대학교 교환학생 프로그램은 기존 중국 및 일본 등 아시아권을 벗어나 유럽, 미주 등으로 다변화되고 있습니다.

(2) STUDY ABROAD PROGRAM (SAP)

외국학관련 학과에 입학한 학생들은 8학기 중 반드시 한 번쯤은 전공 언어를 모국어로 하는 국가에서 장·단기 연수를 실시합니다.

(3) GLOBAL FRONTIER PROGRAM (GFP)

재학생들에게 외국어 능력 향상 및 외국문화 체험의 기회를 제공하여 글로벌 인재(Global Frontier)를 육성하기 위한 프로그램입니다. 여름과 겨울방학을 이용하여 미국, 중국, 일본, 대만, 유럽 및 중남미 국가 등 해외의 자매대학이나 우수 어학연수기관을 선정하여 정기적으로 파견하는 제도입니다.

(4) 배재대학교 여름캠프

2007학년도부터 시작된 프로그램으로 미국, 유럽 등 해외의 자매대학 학생들을 초청하여 K-Pop을 포함한 한국어 및 문화를 체험하도록 기회를 제공하고 있습니다. 프로그램기간 동안 교내 기숙사에 체류하면서 우리 재학생들이 룸메이트가 되어 생활하며 언어와 문화를 교류할 수 있도록 하고 있습니다.

(5) 정부초청 국비 장학생 교육 프로그램

배재대학교는 교육부 산하 국제교육진흥원으로부터 정부초청 외국인 국비 유학생 위탁 교육대학으로 지정 받았습니다. 지정분야는 학부생 한국어교육, 학부생 교육, 대학원생 한국어교육, 대학원생 교육, 교환 학생 교육 등 4개 분야입니다.

(6) 한국어연수 프로그램

1년 4학기 운영되는 한국어 연수 프로그램은 배재대학교를 비롯해 한국의 대학교에 진학하는 것을 목표로 운영되고 있습니다. 매년 배출되는 연수생은 500명 정도로, 이들은 한국어능력시험(TOPIK) 3급 이상을 취득하고 있습니다.

4. 해외 자매대학

전 세계에 거미줄 같은 네트워크 구축, 41개국 280개 교육기관과 교류를 진행하고 있습니다.

5. 배재의 역사

- 1885. 08. 03 배재학당 창립 (설립자 아펜젤러 Rev. H. G. Appenzeller)
- 1886. 06. 08 고종황제의 '培材學堂' 교명 하사
- 1977. 10. 14 학교법인 배재학당과 학교법인 대전보육학원 합병
- 1992. 05. 01 배재대학교(종합대학교)로 승격
- 1999. 05. 07 바이오의약연구센터 선정(RRC) (과학기술부, 한국과학재단)
- 1999. 09. 01 두뇌한국(BK)21 지역대학 육성사업 선정-정보통신분야 (교육부)
- 1999. 10. 25 생물의약지역기술혁신센터(TIC) 선정 (산업자원부)
- 2000. 02. 02 대학종합평가 최우수 대학원, 우수대학 선정 (한국대학교육협의회)
- 2002. 08. 16 교육개혁 우수대학 3년 연속 선정 (교육인적자원부)
- 2002. 11. 18 2002년도 지방대학 육성사업 선정 (교육인적자원부)
- 2004. 04. 06 '지역대학 우수과학자 지원사업' 신규과제 대학 선정 (과학기술부)
- 2004. 06. 16 '지방대학혁신역량강화(NURI)사업' 협력대학 선정 (교육인적자원부)
- 2005. 08. 02 한국어교육 연수프로그램 지원 사업 선정 (교육인적자원부)
- 2005. 08. 30 '2005 아시아대학총장포럼'(제4회) 개최
- 2006. 02. 20 IT분야 교육경쟁력 강화사업 선정 (정보통신부)
- 2007. 10. 09 세종문화상 교육부분 대통령상 수상 (문화관광부)
- 2008. 05. 26 정부초청 외국인장학생 (학부, 대학원, 한국어연수) 교육 위탁교육기관 선정
- 2013. 05. 18 대전국제교류센터 수탁기관 선정 (대전광역시)
- 2014. 01. 01 2013년도 대학기관평가 인증(한국대학교육협의회 한국대학평가원)
- 2015. 06. 08 배재학당 창립 130주년 기념식
- 2016. 7 대학자율역량강화지원사업(ACE+) 선정(교육부)
- 2017. 12. 22. 교육국제화역량 인증기간 유지(2020. 2월말)

II. 모집요강

1. 모집 학과

계열	학과	전공분야		전공
		석사	박사	
인문 사회	한국어교육학과	○	○	한국어교육학, 현대문학
	영어영문학과	○	○	영어영문학
	TESOL 영어교육과	○	○	TESOL영어교육
	일본학과	○	×	일본학
	동아시아학과	○	○	동북아경제통상
	유아교육과	○	○	유아교육
	경영학과	○	○	경영학
	국제통상학과	○	○	국제통상학
	전자상거래학과	○	○	전자상거래학
	관광경영학과	○	○	관광경영학
	법학과	○	○	법학
	행정학과	○	○	행정학
	컨설팅학과	○	○	컨설팅학

계열	학과	전공분야		전공
		석사	박사	
	여가서비스스포츠학과	○	○	여가서비스스포츠학
	복지신학과	○	○	복지신학
	상담심리학과	×	○	상담심리학
자연 과학	수학과	○	×	수학
	물리학과	○	○	물리학
	화학과	○	○	화학
				생화학
	생화학과	○	×	생화학
	생물학과	○	○	생물학
	생명유전공학과	○	×	생명유전공학
	의류학과	○	○	의류학
	원예조경학과	○	○	원예학, 조경학
공학	재료공학과	○	○	재료공학
	컴퓨터공학과	○	○	컴퓨터공학
	정보통신공학과	○	○	정보통신공학
	건설환경·철도공학과	○	○	건설환경·철도공학
	전자공학과	○	○	전자공학
	건축학과	○	×	건축학
	게임멀티미디어공학과	○	○	게임멀티미디어공학
	사이버보안학과	○	○	사이버보안학
예·체 능	음악학과	○	×	음악학
	미술학과	○	×	미술학

2. 기간: 2019년 2월 7일(목) ~ 3월 15일(금)

3. 지원접수 및 문의처

가. 담당 부서 및 담당자 성명

1) 입학전형 담당: 대학원 교학팀 한승헌

2) 공고 및 문의 : 국제교류처 국제교류팀 박종석

나. 연락처: +82 42 520 5262 veritas@pcu.ac.kr

+82 42 520 5243, ryanpark@pcu.ac.kr

다. (우) 32345 대전광역시 서구 배재로 155-40 배재대학교

국제교류관 410호 대학원 교학팀 (G410)

4. 자격 요건

가. 지원자 및 부모 모두 외국국적을 가진 외국인

※ 지원자가 한국국적을 가진 이중 국적자는 지원 불가

나. 한국에서의 장기간 유학이 가능할 정도로 심신이 건강한 자

※ 건강검진결과 합격자에 한함(소정의 건강검진서식 제공)

다. 2019년 9월 1일 기준 만 40세 미만인 자

※ 1979년 9월 1일 이후 출생자

라. 2019년 8월 31일 기준 학사학위 또는 석사학위를 취득한 자 혹은 취득예정자

※ 2019년 8월 31일까지 학위 미 취득자는 자격 취소됨

※ 한국 내 대학 또는 대학원에서 학위과정(교환학생 제외)을 졸업한 사실이 있는 자는 (교환학생 프로그램 참가 경험자 제외) 지원 불가

마. 최종학교 전(중)학년의 성적평균 평점(GPA)이 B0이상(3.0/4.0만점), 혹은 백분율 80% 이상, 또는 이와 동등이상의 성적이 있다고 인정되는 자

※ GPA 또는 백분율 성적제출이 어려운 경우 출신대학의 석차증명서(상위20%

이내) 제출가능

바. 한국어능력성적(TOPIK) 또는 영어능력성적(TOEFL, TOEIC, IELTS)은 해당자에 한해 제출

사. 한국에서 한국어 연수 1년 후, 한국어 또는 영어 언어 자격

1) 한국어능력성적(TOPIK) 3급 이상(이·공계열은 2급이상이며, 졸업시까지 4급 취득) 또는

2) PBT TOEFL 550, CBT 210, iBT 80, IELTS 5.5, TEPS 550점 이상 (이·공계열은 TOEFL 500, CBT 193, iBT 70, IELTS 5, TEPS 500점 이상)

5. 제출 서류 : 원본 1부

연번	제출서류	석사 과정	박사 과정
1	KGSP 지원서	○	○
2	KGSP 자기소개서	○	○
3	KGSP 학업계획서	○	○
4	KGSP 추천서	○	○
5	KGSP 서약서	○	○
6	자가건강체크리스트	○	○
7	학사학위 (또는 예정) 증명서	○	○
8	학사과정 성적증명서	○	○
9	석사학위(또는 예정) 증명서	X	○
10	석사과정 성적증명서	X	○
11	여권사본	○	○
12	한국어능력증명서 (해당자만)	△	△
13	영어능력증명서 (해당자만)	△	△
14	발표논문 (해당자만 1~2편)	△	△
15	수상실적 (해당자만 1~2개)	△	△
16	부모국적증명서 (재외동포에 한함)	○	○
17	입양인 사실확인서 (해외 한국 입양인에 한함)	○	○

- 모든 서류는 영어나 한국어 이외의 언어로 되어 있는 경우 반드시 영어 또는 한국어 공증번역본을 추가로 제출해야 하며, 학위증은 원본대조필한 사본 제출 가능 (○: 제출 / X: 제출 불필요 / △: 해당할 경우만 제출)

III. 생활안내(기숙사 등) 및 유의사항

1. 기숙사(<http://dorm.pcu.ac.kr/>)

가. 교내 기숙사 주요 정보

1) 교내 기숙사: PAITEL A & B, 목련관, 집현관, 서재필관

2) 이용기간: 1학기(3월 초-6월 중순), 2학기(9월 초-12월 중순)

3) 객실시설: 침대, 책상, 의자, 옷장, 화장실, 유무선 인터넷 등

- ○: 세탁실, 휴게실, 컴퓨터실 / X: 침구류(개별구매)

나. 이용 금액

기숙사명	이용 인원	금액(원)	비고
PAITEL A (여자 기숙사)	2인실(장애인실)	660,000	1개 학기
	2인실(2인*8실)	660,000	1개 학기
	3인실(3인*2실)	610,000	1개 학기
PAITEL B (남자 기숙사)	2인실(장애인실)	660,000	1개 학기
	3인실(3인*2실)	610,000	1개 학기
	4인실(4인*1실)	560,000	1개 학기
목련관	4인실	425,000	1개 학기
집현관	4인실	425,000	1개 학기
서재필관	2인실	800,000	1개 학기

2. 지원자 유의 사항

- 가. 공관 or 대학 전형 중 반드시 1개 기관을 통해서만 지원가능. 이중 지원자는 선발대상에서 제외됨
- 나. 지원 시 배재대학교 및 국립국제교육원에 제출한 서류 및 기록물 일체는 반환하지 않음
- 다. 제출 서류의 기재내용이 허위 또는 부정확하거나 구비서류가 미비된 경우에는 심사대상에서 제외되며, 합격 후 발견될 시 합격 취소됨
- 라. 사본으로 서류를 제출할 경우 발급 또는 추천기관의 원본 대조를 받아야 함
- 마. 자가건강체크리스트는 정확히 기재하여야 하며, 합격 후 실시한 건강 검진에서 수확이 불가능할 정도로 판단되는 질병 발견 시 합격 취소됨
- 바. 발표 논문실적은 논문 인쇄본 제출(1~2부)
- 사. 수상실적은 표창장 복사(공증기관 또는 추천기관에서 원본대조확인)
- 아. 지원자는 대학원 진학이 확정되면 어떤 경우라도 학교를 변경할 수 없음

Pai Chai University (PCU)

Address: Office of Graduate School, #410 International Exchanges Hall (G410),
Baejae-ro, Seo-Gu, Daejeon, the Republic of Korea 35345

Website: <http://www.pcu.ac.kr/english/>, <http://graduate.pcu.ac.kr/>

I . University Introduction

1. University Motto

Whoever would be great among you must be your servant, and whoever would be first among you must be your slave.

In 1885, pioneer Methodist missionary, Henry G. Appenzeller, founded Pai Chai Hakdang. The establishment of Pai Chai Hakdang was the starting point of modern education in Korea and for 133 years it has produced numerous prominent figures, including the poet Kim Sowol, the first president of the Republic of Korea, Dr. Rhee Seung-Man, the famous Korean Linguist Joo Si-Kyeong and the national independence advocate General Ji Cheong-cheon.

2. University Globalization

Internationalization at Pai Chai began with the establishment of Pai Chai HakDang(College) in 1885. From the very beginning Pai Chai not only taught all of its classes in English but its classes included a mixture of Korean students and the children of foreign envoys. Upholding this tradition, Pai Chai University has become a place where some 850 students from 75 different countries spread over 6 continents and 5 oceans come to study.

3. Internationalization Program

(1) STUDENT EXCHANGE PROGRAM (SEP)

Among universities in the central region of Korea, Pai Chai sends the largest number of exchange students abroad. Students study in numerous countries, including other Asian countries, European countries and America.

(2) STUDY ABROAD PROGRAM (SAP)

Foreign studies departments offer their students both long-term and short-term Study Abroad Programs.

(3) GLOBAL FRONTIER PROGRAM (GFP)

The GFP aims to nurture global talent by providing students with an opportunity to improve foreign language skills, experience foreign cultures and acquire a global perspective. This program sends students to sister universities and prominent overseas language institutes in the US, China, Japan, Taiwan, Europe and Latin American countries during winter and summer breaks.

(4) Pai Chai University International Summer Camp (PAISS)

International Summer School Program, also known as PAISS, launched in 2007, invites international students from overseas partner universities and institutions to provide cultural experience opportunities including attending K-Pop activities and short-term Korean language program during the 3 weeks in August. Each student is offered a shared room with native Korean counterparts, thus promoting both mutual understanding and cultural exchange among themselves.

(5) Korean Government Scholarship Program for International Students

The National Institute for International Education Development(NIIED), one of the affiliates of the Korean Ministry of Education, has appointed Pai Chai University to educate promising foreign beneficiaries under Korean Government Scholarship Programs (KGSP). Foreign students under the KGSP are educated in four academic categories including Korean language course, undergraduate, graduate programs and undergraduate student exchange program

(6) Korean Language Program

On a quarterly basis, the Educational Center for Korean as a Foreign Language (ECKFL) offers ten-week Korean language courses to foreign expats in Korea or students from abroad. Each year about five hundred foreign nationals participated in the Korean Language Program and the majority of them obtained Level 3 or higher in TOPIK (Test of Proficiency in Korean) and are admitted to Pai Chai University and other colleges in Korea for further degree programs.

4. Overseas Partner University

Pai Chai has signed more than 275 academic exchange agreements with institutions from 40 countries.

5. Brief History

- 1885. 08. 03 Pai Chai Hakdang founded by Rev. H. G. Appenzeller
- 1886. 06. 08 King Gojong endows its name and a tablet on Pai Chai Hakdang
- 1958. 04. 07 Pai Chai Hakdang Foundation authorized
- 1968. 05. 07 Pai Chai's Motto rephrased from Chinese characters to Korean
- 1980. 12. 29 Authorized as a four-year college (10 departments with 400 students)
- 1999. 05. 07 Named as a Research Center for Bio-Medicinal Resources (The Ministry of Science and Technology)
- 1999. 09. 01 Chosen as the regional university for the Brain Korea 21 Project in the field of Information and Communication by the Ministry of Education
- 1999. 10. 25 Chosen as the Regional Technology Innovation Center for Bio-Medicinal Resources (The Ministry of Commerce, Industry and Energy)
- 2000. 02. 02 Ranked as " Most Excellent"for its graduate program and "Excellent"for its undergraduate program in the 1999 National Evaluation of Universities (The Korea Council of University Education)
- 2002. 08. 16 Chosen as an Excellent University in Education Reform for three consecutive years (The Ministry of Education and Human Resources Development)
- 2002. 11. 18 Chosen for the Regional University Support Project (The Ministry of Education and Human Resources Development)
- 2004. 04. 06 Chosen for Distinguished Regional Scientists Support Program (The Ministry of Science and Technology)
- 2004. 06. 16 Deemed " excellent"by the Specialized Regional Innovation Project (The Ministry of Commerce, Industry and Energy)
- 2005. 08. 02 Chosen as a training center for Korean Language Education (The Ministry of Education and Human Resources Development)

2005. 08. 30 Held“ 2005 Asian University Presidents Forum”.
2006. 02. 20 Chosen for the IT Education Project (The Ministry of Information and Communication)
2007. 10. 09 Awarded the 26th King Sejong Culture Prize in Education (The Ministry of Culture and Tourism)
2008. 05. 26 Chosen as the government commissioned Institute for Korean Government Scholarship Program for International Students
2013. 05. 18 Selected as the city commissioned institution for Daejeon International Community Center (Daejeon Metropolitan City)
2014. 01. 01 Approved by Korean University Accreditation Institute in
2015. 06. 08 Celebrated the 130th anniversary of Pai Chai HakDang
2016. 7 Chosen as a university for the Advancement of College Education Project (ACE Plus) project for University Liberal Competence Strengthening programs (Ministry of Education)
2017. 12. 22. Approved for maintaining the IEQAS (International Education Quality Assurance System) status (Until Feb. 2020)

II. KGSP Application Details

1. Graduate School Majors

Area	Department	Program		Major
		Master's	Doctoral	
Humanities and Social Science	Teaching Korean Language	○	○	Teaching Korean Language, Modern Korean Literature
	English Language & Literature	○	○	English Language & Literature
	TESOL Education	○	○	TESOL Education
	Japanese Studies	○	×	Japanese Studies
	East Asian Studies	○	○	North East Asian Economics and Trade
	Early Child Education	○	○	Early Child Education
	Business Administration	○	○	Business Administration
	International Commerce	○	○	International Commerce
	Electronic Commerce	○	○	Electronic Commerce
	Tourism Management	○	○	Tourism Management
	Law	○	○	Law
	Public Administration	○	○	Public Administration
	Consulting	○	○	Consulting
	Leisure, Service and Sports	○	○	Leisure, Service and Sports
	Welfare and Theology	○	○	Welfare and Theology
Counseling Psychology	×	○	Counseling Psychology	
Natural Science	Mathematics	○	×	Mathematics
	Physics	○	○	Physics
	Chemistry	○	○	Chemistry
				Biochemistry
	Biochemistry	○	×	Biochemistry
	Biology	○	○	Biology
				Genetic Engineering
Genetic Engineering	○	×	Genetic Engineering	
Clothing and Textiles	○	○	Clothing & Textiles	

Area	Department	Program		Major
		Master's	Doctoral	
	Horticulture and Landscape Architecture	○	○	Horticulture, Landscape Architecture
Engineering	Materials Engineering	○	○	Materials Engineering
	Computer Engineering	○	○	Computer Engineering
	Information and Communication Engineering	○	○	Information and Communication Engineering
	Civil, Environment and Railroad Engineering	○	○	Civil, Environment and Railroad Engineering
	Electronic Engineering	○	○	Electronic Engineering
	Architecture	○	×	Architecture
	Game·Multimedia Engineering	○	○	Game·Multimedia Engineering
	Cyber Security	○	○	Cyber Security
Arts	Music	○	×	Music
	Fine Arts	○	×	Fine Arts
		33 Master's	27 Doctoral	

2. Application period: 7th January (Mon) ~ 15th March (Fri) 2019

3. Sending applications to,

- a. Mr. Seungheon Han, Office of Graduate School (Admission specialist)
- b. Mr. Ryan Jongseok Park, Office of International Affairs (Queries)
- c. Contacts: +82 42 520 5262, veritas@pcu.ac.kr (Admission)
+82 42 520 5243, ryanpark@pcu.ac.kr

d. Mailing address

Pai Chai University, Office of Graduate School,
#410, International Exchanges Hall(G410), 155-40 Baejae-Ro,
Seo-Gu, Daejeon, Republic of Korea 35345(ZIP)

4. Qualification

a. Applicant and applicant's both parents' must be foreigners.

※ Applicant who is a dual national including Korean nationality cannot apply.

b. Applicant must be mentally & physically healthy enough to study for an extended period in Korea.

c. Applicant must be younger than age 40 as of 1st September 2019

※ Date of birth must be later than 1st September 1979

d. Applicant must hold a Bachelor's or Master's degree by 31st August 2019

※ Applicant who ever graduated from a undergraduate or graduate program (excluding exchange student program) in Korea cannot apply.

e. Applicant's GPA (Grade Point Average) must be over B or over 80% out of 100% from home university.

※ If the transcript of academic records does not contain figures of GPA or grade percentage, applicant must submit a certificate, containing the information of the applicant's rank (rank of applicant's study result from home university). In this

case, the applicant must be ranked within the top 20%.

f. Optional submission: TOPIK certificate or certificate of English proficiency tests (TOEFL, TOEIC, IELTS) [Original Copy]

g. Language qualification after finishing the Korean language courses for 1 year in Korea

1) TOPIK(Test of Proficiency in Korean) Level 3 or over (Level 2 or over for applicants of Engineering & Natural science related fields, but TOPIK Level 4 should be obtained until graduation to get a degree) is required for admission to any graduate programs, or,

2) Minimum English test score of TOEFL PBT 550, CBT 210, iBT 80, IELTS 5.5, TEPS 550 or over is required (PBT TOEFL 500, CBT 193, iBT 70, IELTS 5, TEPS 500 or over for applicants of Engineering & Natural science related fields)

5. Required documents

※ 1 set of originals

No.	Required Documents	Master's	Doctoral
1	KGSP Application	○	○
2	KGSP Self Introduction	○	○
3	KGSP Study Plan	○	○
4	KGSP Letter of Recommendation	○	○
5	KGSP Pledge	○	○
6	Personal Medical Assessment	○	○
7	Copy of diploma or certificate of graduation from undergraduate institution	○	○
8	Transcripts & student records from undergraduate institution	○	○
9	Copy of diploma or certificate of graduation from graduate institution	X	○
10	Transcripts & student records from graduate institution	X	○
11	Copy of passport	○	○
12	[Optional] Certificate of Korean Language Proficiency	△	△
13	[Optional] Certificate of TOEFL, TOEIC, IELTS Score	△	△
14	[Optional] Published papers (1 or 2 papers)	△	△
15	[Optional] Awards (1 or 2 awards)	△	△
16	Certificate of Parents' citizenship/nationality	○	○
17	Confirmation of adoption (only for overseas Korean adoptees)	○	○

a. In case any document(s) is not in English or Korean, you must submit officially translated version(s) (in English or Korean) and have it/them notarized with the original one(s).

b. You may submit a copy of your diploma or a certificate of graduation. In this case, the institution where the document was issued must indicate the photocopied document is the same as the original document. (Stamping the institution's seal or confirmation remarks collation indicated on the photocopied document is a must.)

c. O: submit / X: no need to submit / △: submit if available

III. Campus Guide & Important Notes

1. PCU dormitory(<http://dorm.pcu.ac.kr/>)

a. Brief information

- 1) On campus dormitory: PAITEL A & B, Mokryun Hall, Jiphyeon Hall, Seojaepil Hall
- 2) Semester: Spring (Mar.~mid Jun.), Fall (Sep.~mid Dec.)
- ※ During the Summer break (Mid June~August) & Winter break (Mid-December~February), dorm residents should be temporarily reshuffled.
- 3) Each room: Bed, desk, chair, closet, shower, internet etc
 - O: Laundry/meeting/computer rooms / X: Bedding (individual purchase)

b. PCU dormitory fee

(Estimated currency rate 1,200KRW=1USD)

Building	Room Type	Fee (KRW)	Remarks
PAITEL A (Female)	Room for 2 people (for the disabled)	660,000	1 semester (less than 4months)
	Room for 2 people (8 rooms available)	660,000	1 semester (less than 4months)
	Room for 3 people (2 rooms available)	610,000	1 semester (less than 4months)
PAITEL B (Male)	Room for 2 people (for the disabled)	660,000	1 semester (less than 4months)
	Room for 3 people (2 rooms available)	610,000	1 semester (less than 4months)
	Room for 4 people (1 room available)	560,000	1 semester (less than 4months)
Mokryun Hall,	Room for 4 people	425,000	1 semester (less than 4months)
Jiphyeon Hall	Room for 4 people	425,000	1 semester (less than 4months)
Seojaepil Hall	Room for 2 people	800,000	1 semester (less than 4months)

2. Important notes regarding KGSP application

- a. Dual applications are not accepted. Applicants must apply to 1 institution either to Pai Chai University or to the Korean Embassy in applicant's home country.
- b. Submitted documents will not be returned in any case to the applicant.
- c. Incomplete/incorrect/false documents may lead to application rejection or failure in the selection, and scholarship revocation even after entry into Korea.
- d. Documents should be presented in their original form. In case applicants need to submit a photocopied document, the institution where the document was issued must indicate the copy is the same as the original document. (Stamping the institution's seal or confirmation remarks collation indicated on the photocopied document is a must.)
- e. Personal Medical Assessment must be filled out accurately. If any disease is found after the selection, the selection will be cancelled.
- f. After the selection for the graduate program, applicants cannot change the university in Korea.

부 경 대 학 교

■ 주소: 부산광역시 남구 용소로 45 (우:48513)

■ 웹사이트: www.pknu.ac.kr

I. 대학 소개

1. 연혁

국립 부경대학교(총장 김영섭)는 지난 1996년 부산수산대학교(1941년 한국 최초의 수산고등교육기관으로 설립)와 부산공업대학교(1924년 한국 최초의 근대식 공업 기술 교육기관으로 설립)가 종합국립대 최초로 통합에 성공해 탄생한 깊은 전통을 가진 부산 최초의 대학이다.

부경대의 전신인 부산수산대학교와 부산공업대학교는 우리나라 근현대사의 암울한 질곡과 빛나는 경제성장의 성공신화 속에서 항상 국가와 지역사회에 헌신하는 인재를 끊임없이 육성하고 배출하여 온 자랑스러운 명문대학으로 오늘날에는 우리나라 국립대학의 역할과 발전방향의 모델이 되는 창조적인 대학이다.

2. 특성

전국 국립대 '가'그룹 취업률 1위(2015), 라이덴 랭킹(Leiden Ranking) 생명과학 분야 국내대학 1위(2014), 생물의학분야 국내대학 1위(2015), 전국 국립대 교원 1인당 논문 수 1위(2015) 등 대학규모, 신입생 입학성적, 졸업생 취업률 등에서 상위권을 유지하고 있고, UN FAO 세계수산대학 유치 결정을 비롯, 사회맞춤형산학협력선도대학육성(링크플러스·LINC+)사업, 대학인문역량강화(CORE)사업, 대학 특성화(CK)사업, 대학의평생교육체제지원사업, 거점형창업선도대학, 해양융복합바이오닉스기술개발연구단 등 약 30개의 교육·연구 국책사업단 운영, 특성화와 국제화의 선도대학으로 지속적인 발전을 거듭하고 있다.

학부생 입학 정원은 3,500여 명, 재적생 25,000여 명, 교수 600여 명에 달한다. 또한 부경대학교는 특성화와 산학협력을 선도하여 취업률이 높은 대학이다. 그리하여 김재철 동원그룹 회장 등 19만 동문들은 국내외에서 각 분야의 리더로 활약하고 있다. 62개국 1,543명의 많은 외국인 학생이 유학 중인 부경대학교는 해마다 세계 각지에서 많은 유학생들이 오고 있을 뿐만 아니라 다양하고 내실 있는 국제화 프로그램을 통해 최고의 경쟁력을 갖춘 인재를 배출하는 글로벌대학의 위상을 갖추고 있다.

II. 모집 요강

1. 모집 학과

1) 일반대학원

계열	학과	전공분야		비고
		석사	박사	
인문사회	경영학과	○	○	TOPIK 4 필수
	경제학과	○	○	
	국어국문학과	○	○	
	국제지역학과	○	○	
	국제통상물류학과	○	○	TOPIK 4 필수
	법학과	○	○	
	사학과	○	○	
	신문방송학과	○	○	
	영어영문학과	○	○	
	유아교육학과	○	○	
	자원·환경경제학과	○	○	
	일어일문학과	○	○	
	정치외교학과	○	○	
	해양수산경영학과	○	○	
	행정학과	○	○	
	중국학과	○	○	
자연과학	간호학과	○	○	
	물리학과	○	○	
	미생물학과	○	○	
	수산물리학과	○	○	
	수산생명의학과	○	○	
	수산생물학과	○	○	
	수해양인적자원개발학과	○	○	
	식품생명과학과	○	○	
	응용수학과	○	○	
	지구환경시스템과학부 (공간정보시스템공학전공, 지구환경과학전공, 환경대기과학전공, 환경공학전공)	○	○	
	통계학과	○	○	
	해양생물학과	○	○	
	해양학과	○	○	
	화학과	○	○	
공학	건축학과	○	X	
	건축공학과	○	○	
	금속공학과	○	○	
	기계공학과	○	○	
	기계설계공학과	○	○	
	냉동공조공학과	○	○	
	소방공학과	○	○	
	생물공학과	○	○	
	바이오메디컬공학과	○	○	
	생태공학과	○	○	

계열	학과	전공분야		비고
		석사	박사	
	시스템경영공학과	○	○	
	식품공학과	○	○	
	신소재시스템공학과	○	○	
	안전공학과	○	○	
	에너지자원공학과	○	○	
	융합디스플레이공학과	○	○	
	인쇄공학과	○	○	
	재료공학과	○	○	
	전기공학과	○	○	
	전자공학과	○	○	
	정보통신공학과	○	○	
	제어계측공학과	○	○	
	기계시스템공학과	○	○	
	조선해양시스템공학과	○	○	
	컴퓨터공학과	○	○	
	토목공학과	○	○	
	해양공학과	○	○	
	화학융합공학부 (고분자공학전공, 공업화학전공, 화학공학전공)	○	○	
	IT융합응용공학과	○	○	
예체능	산업디자인학과	○	○	
	체육학과	○	○	
	패션디자인학과	○	○	
학과간 협동과정	건설관리공학협동과정	○	○	
	경영컨설팅협동과정	○	○	
	교육컨설팅협동과정	○	○	
	글로벌금융협동과정	X	○	
	글로벌지역학협동과정	○	○	
	마린융합디자인협동과정	○	○	
	무기체계공학협동과정	○	○	
	의생명기계전기융합공학협동과정	○	○	
	정보보호학협동과정	○	○	
	정보시스템협동과정	○	○	
	해양산업공학협동과정	○	○	
	행정공간정보화협동과정	○	○	
	U-Eco City협동과정	○	X	
	LED공학협동과정	○	○	
학연산 협동과정	기계공학학연협동과정	○	○	
	수로학연협동과정	○	○	
	과학기술정책협동과정	○	○	

2) 기술경영전문대학원

계열	학과	전공분야		비고
		석사	박사	
공학	기술경영학과	○	○	

2. 입학 전형

- 접수기간: 2019. 2. 1.(금) ~ 2019. 3. 15.(금)
- 제출서류
 - 국립국제교육원 제출서류와 동일 함
 - 서류는 원본 1부 및 사본 1부를 제출해야 함

3. 지원자 유의 사항

- 지원 서류는 서류접수 마감일까지 부경대학교에 도착하여야 함
- 제출 서류의 기재내용이 허위 또는 부정확하거나 구비서류가 미비된 경우 심사 대상에서 제외 됨
- 지원 시 제출한 서류 일체는 반환하지 않음

4. 기타 안내 사항

1) 기숙사

생활관	거주형태	수용인원	기숙사비 (\$/1학기)	식사
세종1관 (대연캠퍼스)	2인1실: 850실	1,632명	1,344	1일3식포함
세종2관 (대연캠퍼스)	2인1실: 525실	996명	1,421	"
행복(연합)기숙사 (대연캠퍼스)	2인1실: 768실 ※1인실(장애인실) 8실 포함	1,528명	1,392	1일2식포함
광개토관 (용당캠퍼스)	2인1실: 261실	507명	1,284	"
합계	2,404실	4,663명		

2) 외국인 유학생 지원프로그램

A. I-Friend 프로그램

- 내용 : 본교 소속 외국인유학생의 한국 유학생할 정착을 돕고 다양한 국적의 학생들 간 서로의 문화를 교류하고, 언어를 교환하는 기회를 제공하여 캠퍼스 내의 국제 교류를 촉진
- 시기 : 연중 상시

B. International Day

- 내용 : 본교 소속 외국인유학생 및 한국학생들이 자국문화를 소개하고 행사 참가자들에게 문화체험의 기회를 제공하는 시간을 가짐으로써 다양한 문화의 이해도를 증진
- 시기 : 연 2회

5. 연락처

- Tel: +82-51-629-6846,
- Fax: +82-51-629-6910,
- Email: jekim@pknu.ac.kr

Pukyong National University

■ Address: 45 Yongso-ro, Nam-gu, Busan, 48513, Republic of Korea

■ Website: www.pknu.ac.kr

I . Overview of the University

1. History

Pukyong National University was founded in 1996. It is the first national university in Busan area to successfully integrate the National Fisheries University of Busan, built in 1941 as the first fisheries institute of advanced learning, and the Busan National University of Technology, built in 1924 as the first institute of modern engineering technology.

In the ups and downs of Korean modern history and unparalleled economic success, PKNU has always trained and produced many talented professionals who are committed to developing the country and the society, providing a direction and a role model for the future of Korea's national university.

2. Key Information

PKNU ranked top in employment rate among the national universities of the admission Group A in 2015, and took top place in the CWTS Leiden Ranking, life science category in 2014 and biomedicine category in 2015, among the universities across the country. Also boasting the highest number of papers published in 2015, the University is in the top ranks of university's size, entrance exam score, and employment rate.

PKNU also leads university's specialization and globalization. UN's World Fisheries University is planned to move into the Daeyeon Campus, and 30 government-funded projects, including the LINC+, the Initiative for College of Humanities' Research and Education (CORE), the Specialized College of Korea (CK), the College of Lifelong Learning, the Leading University for Startup Business, and the Ocean & IT Convergence Bionics Technology Development and Research, are on the way.

PKNU accepts 3,500 new students every year, and a total of 25,000 students enjoy campus life with 600 professors. The school also has strong network of 190,000 alumni in and outside the country, including Chairman of Dongwon Kim Jae-chul. In PKNU, 1,543 foreign students from 62 countries

study with various learning programs, enhancing the reputation of the University as a global educational institution.

II. Academics

1. Academic Programs

1) Graduate School of General Studies

Division	Department	Field of Study		Remarks
		Master's	Doctoral	
Humanities	Business Administration	○	○	TOPIK 4 is required
	Economics	○	○	
	Korean Language & Literature	○	○	
	International & Area Studies	○	○	
	International Trade and Logistics	○	○	TOPIK 4 is required
	Law	○	○	
	History	○	○	
	Mass Communication	○	○	
	English Language and Literature	○	○	
	Early Childhood Education	○	○	
	Resource and Environmental Economics	○	○	
	Japanese Language and Literature	○	○	
	Political Science and Diplomacy	○	○	
	Marine Business and Economics	○	○	
	Public Administration	○	○	
Chinese Studies	○	○		
Science	Nursing	○	○	
	Physics	○	○	
	Microbiology	○	○	
	Fisher Physics	○	○	
	Aquatic Life Medicine	○	○	
	Fisheries Biology	○	○	
	Fisheries & Marine Human Resources	○	○	
	Food and Life Science	○	○	
	Applied Mathematics	○	○	
	Division of Earth Environmental System Science - Major of Spatial Information Engineering, Earth & Environmental Sciences, Atmospheric Sciences, Environmental Engineering	○	○	
	Statistics	○	○	
	Marine Biology	○	○	
	Oceanography	○	○	
	Chemistry	○	○	
Engineering	Architecture	○	×	
	Architectural Engineering	○	○	
	Metallurgical Engineering	○	○	

Division	Department	Field of Study		Remarks
		Master's	Doctoral	
	Mechanical Engineering	○	○	
	Mechanical Design Engineering	○	○	
	Refrigeration and Air-conditioning Engineering	○	○	
	Fire Protection Engineering	○	○	
	Biotechnology	○	○	
	Biomedical Engineering	○	○	
	Ecological Engineering	○	○	
	System Management and Engineering	○	○	
	Food Science and Technology	○	○	
	Materials System Engineering	○	○	
	Safety Engineering	○	○	
	Energy Resources Engineering	○	○	
	Display Engineering	○	○	
	Graphic Arts Engineering	○	○	
	Materials Science & Engineering	○	○	
	Electrical Engineering	○	○	
	Electronic Engineering	○	○	
	Information & Communications Engineering	○	○	
	Control and Instrumentation Engineering	○	○	
	Mechanical System Engineering	○	○	
	Naval Architecture & Marine Systems Engineering	○	○	
	Computer Engineering	○	○	
	Civil Engineering	○	○	
	Ocean Engineering	○	○	
	Division of Applied Chemical Engineering – Major of Polymer Engineering, Industrial Chemistry Engineering, Chemical Engineering	○	○	
	IT Convergence & Application Engineering	○	○	
Art	Industrial Design	○	○	
	Physical Education	○	○	
	Fashion Design	○	○	
Interdisciplinary	Construction Engineering & Management	○	○	
	Management Consulting	○	○	
	Educational Consulting	○	○	
	Global Finance	×	○	
	Global Area Studies	○	○	
	Marine Convergence Design	○	○	
	Weapon Systems	○	○	
	Biomedical Mechanical & Electrical Engineering	○	○	
	Information Security	○	○	
	Information Systems	○	○	
	Ocean Industrial Engineering	○	○	

Division	Department	Field of Study		Remarks
		Master's	Doctoral	
	Administration and Spatial Informatization Studies	○	○	
	U-Eco City	○	×	
	LED and Solid State Lighting Engineering	○	○	
UR Interdisciplinary Program	Mechanical Engineering	○	○	
	Hydrography	○	○	
	Science and Technology Policy	○	○	

2) Graduate School of Management of Technology

Division	Department	Field of Study		Remarks
		Master's	Doctoral	
Engineering	Management of Technology	○	○	

2. Application

- Period: February 1 ~ March 23, 2019
- Required documents
 - Same as 2019 KGSP guidance from NIIED
 - Applicants must submit one original document and one extra copies.

3. Important Notes

- Required documents should arrive at the PKNU during this designated period.
- Incomplete or incorrect documents will result in the disqualification of applicants.
- Submitted documents will not be returned to the applicants.

4. Further Notice

1) On-campus Housing

- International students can live in on-campus housing. Students are going to be assigned a twin-bedded room furnished with beds, mattresses, closets, desks, chairs, and bookshelves. Please check below for more detailed information.

Dormitory	Number of Rooms	Number of Residents	Fee (\$/ Semester)	Meals
Sejong Hall 1 (Daeyeon Campus)	Twin: 850	1,632	1,344	3 meals/day included
Sejong Hall 2 (Daeyeon Campus)	Twin: 525	996	1,421	"
United Happy Dormitory (Daeyeon Campus)	Twin: 768 ※Including 8 single rooms for the disabled	1,528	1,392	2 meals/day included
Gwanggaeto Hall (Yongdang Campus)	Twin: 261	507	1,284	"
Total	2,404	4,663		

2) Programs for International Students

A. I-Friend Program

- Introduction: I-Friend is a volunteer group created to help international students from diverse countries to adapt their life in PKNU and Korea. Various exciting cultural activities and language exchange programs are made for everyone to learn and enjoy their study life on the campus.
- Schedule: Throughout the year

B. International Day

- Introduction: The biggest international event at PKNU hosted by international students and I-Friend to introduce their culture. (traditional food, cloths, games, etc.)
- Schedule: 2 times a year

5. Contact

- Tel: +82-51-629-6846
- Fax: +82-51-629-6910
- Email: jekim@pknu.ac.kr

부 산 대 학 교

■ 주소: 대한민국 부산광역시 금정구 부산대학로 63번길 2(장전동) 부산대학교 46241

■ 웹사이트: <http://www.pusan.ac.kr>, <http://international.pusan.ac.kr>

I. 대학 소개

1. 연혁

- 1945. 10. 부산대학교 설립 기성회 조직
- 1946. 5. 국립 부산대학교 설립 (대한민국 최초의 종합 국립대학)
- 1954. 4. 대학원 개설
- 1956. 11. 의과대학 부속병원 개설
- 2009. 2. 양산캠퍼스 준공
- 2018. 현재 (학부) 14개 단과대학, 1개 독립학부 총 103개 학과 운영
(대학원) 1개 일반대학원(석사87, 박사83개 학과) 및
5개 전문대학원, 7개 특수대학원 운영

2. 특성

○ 최초에서 최고까지 부산대학교 73년

부산대학교는 해방 직후, 어지러웠던 정국 속에서 나라를 다시 일으킬 인재를 양성해야 한다는 열망에 부응하여, 1946년 5월 15일 시민의 헌금으로 설립된 대한민국 최초의 종합 국립대학입니다. 우리대학의 핵심 가치는 학생들의 미래를 책임지는 교육으로 한국 최고의 국립대라는 지금의 위치에 안주하지 않고, 세계 수준의 연구중심대학이자, 한국의 명품 글로벌 국립대학으로 도약하고 있습니다.

○ 주요 현황

- 부산, 양산, 밀양, 아미 4개의 특화된 캠퍼스
- 57개국 490개 대학 및 기관과 교류 중
- 재학생 26,554명(82개국 2,135명 유학생 포함)
- 교원 2,121명, 직원 및 조교 759명

○ 대외 평가

- 전국 국립대 1위 (2018 중앙일보, 조선일보·QS 아시아, THE 대학평가)
- 교수 1인당 논문실적 전국 1위(2016/2017)
- 기업 관점 산학협력 평가 최우수대학(2017)
- 대한민국 10대기업 본교출신 최고경영자수 전국 2위(현대자동차, 현대중공업 1위)
- QS세계대학평가 6개 학문 분야 101 ~ 200위 (화학공학, 기계, 항공, 건축, 토목, 약학, 재료화학)

II. 모집 요강

1. 모집 학과

○ 일반대학원

계열	학과	전공분야		비고
		석사	박사	
인문·사회	국어국문학과	국어국문학	고전문학	
			현대문학	
		국어학		
	중어중문학과	중어중문학	중국문학	
			중국어학	
	일어일문학과	일어일문학	일문학	
			일어학	
	영어영문학과	영어영문학	영문학	
			영어학	
	독어독문학과	독어독문학	독문학	
			독어학	
	노어노문학과	노어노문학	노어학	
			노문학	
	한문학과	한문학	한문학	
	철학과	철학	서양철학	
			사회철학	
			동양철학	
	사학과	사학	한국사	
			동양사	
			서양사	
	고고학과	고고학	고고학	
	행정학과	행정학	행정학	
	정치외교학과	정치외교학	정치외교학	
	사회복지학과	사회복지학	사회복지학	
	사회학과	사회학	사회학	
	심리학과	심리학	심리학	
	문헌정보학과	문헌정보학	문헌정보학	
	신문방송학과	신문방송학	언론학	
	법학과	법학	×	
	국어교육학과	국어교육학	국어교육학	
	유아교육학과	유아교육학	유아교육학	
	특수교육학과	특수교육학	특수교육학	
교육학과	교육학	교육사 및 교육철학		
		교육과정 및 교육방법		
		교육심리 및 상담심리		
		교육행정·교육사회·평생교육		
경영학과	경영정보	경영정보		
		국제경영		
		마케팅		
		Operations Management	Operations Management	
		인사·조직	인사·조직	
		재무관리	재무관리	
		회계학	관리회계	
			재무·세무회계	

계열	학과	전공분야		비고	
		석사	박사		
	무역학과	무역학	국제경제 무역경영		
	경제학과	경제학	경제학	지역경제학	
			공공정책학	공공정책학	
	관광컨벤션학과	X	관광학		
	아동가족학과	아동가족학	아동가족학		
	식품자원경제학과	식품자원경제학과	X	밀양캠퍼스	
	자연과학	수학과	수학	수학	
통계학과		통계학	통계학		
물리학과		물리학	물리학		
화학과		화학	화학		
생명시스템학과		생명시스템학	생명시스템학		
지구환경시스템학부		지질환경과학	지질환경과학	지질환경과학	
		해양학	해양학		
		대기과학	대기과학		
과학교육학과		생물교육학	생물교육학		
지구과학과		지구과학	X		
화학소재학과		화학소재학	화학소재		
약학과		약학	약학		
제약학과		제약학	제약학		
의류학과		의류학	의류학		
식품영양학과		식품영양학	식품영양학		
실내환경디자인학과		실내환경디자인학	실내환경디자인학		
식물생명과학과		식물생명과학	식물생명과학	밀양캠퍼스	
원예생명과학과		원예생명과학	원예생명과학	밀양캠퍼스	
동물생명자원과학과		동물생명자원과학	X	밀양캠퍼스	
생명자원응용과학과		X	동물생명자원과학	밀양캠퍼스	
바이오소재과학과	바이오소재과학	바이오소재과학	밀양캠퍼스		
공학	사회환경시스템공학과	토목공학	구조공학		
		환경공학	수공학		
			토질 및 기초공학		
			지형정보 및 건설관리시스템		
			환경공학		
	건축공학과	건축공학	건축공학		
	건축학과	건축학	건축학		
	기계공학부	에너지시스템	에너지시스템		
		기계시스템설계	기계시스템설계		
		정밀가공시스템	정밀가공시스템		
		제어자동화시스템	제어자동화시스템		
		원자력시스템	원자력시스템		
	유기소재시스템공학과	유기소재시스템공학	유기소재시스템공학		
	화학공학·고분자공학과	화학공학	화학공학		
		고분자공학	고분자공학		
	전기전자컴퓨터공학과	전기공학	전기공학		
		전자공학	전자공학		
		컴퓨터공학	컴퓨터공학		
	조선·해양공학과	조선·해양공학	조선·해양공학		
	재료공학과	재료공학	금속재료		
		세라믹재료			

계열	학과	전공분야		비고
		석사	박사	
	산업공학과	산업공학	산업공학	
	항공우주공학과	항공우주공학	항공우주공학	
	도시공학과	도시공학	도시공학	
	융합학부	하이브리드소재 응용	하이브리드소재응용	
		그린수송시스템설계	그린수송시스템설계	
	나노융합기술학과	나노융합기술학	나노융합기술학	밀양캠퍼스
	바이오산업기계공학과	바이오산업기계공학	바이오산업기계공학	밀양캠퍼스
	바이오환경에너지학과	바이오환경에너지학	바이오환경에너지	밀양캠퍼스
조경학과	조경학	조경학	밀양캠퍼스	
예·체능	한국음악학과	현악·성악	한국음악학	
		관악·타악	한국음악실기	
		작곡·지휘	×	
		이론	×	
	음악학과	작곡	×	
		컴퓨터음악	×	
	미술학과	한국화	한국화	
		서양화	서양화	
		조소	조소	
	조형학과	가구목칠	조형학	
		도예	×	
		섬유조형	×	
		금속조형	×	
	예술문화영상학과	예술문화영상학	예술문화영상학	
	무용학과	무용학	×	
	디자인학과	시각디자인	디자인학	
		애니메이션	×	
		디자인엔테크놀로지	×	
	체육교육학과	체육(교육)학	체육인문과학	
			체육자연과학	
스포츠과학과	스포츠과학	스포츠인문사회과학		
		스포츠자연과학		

○ 국제전문대학원

계열	전공분야		비고
	석사	박사	
인문·사회	국제통상	국제통상	
	국제물류 및 항만관리	국제물류 및 항만관리	
	국제지역협력	국제지역협력	
	EU	EU	
	한국학	X	

2. 입학 전형

○ 접수 기간: 2019. 2. 1.(금) ~ 3. 15.(금)

○ 제출 서류: 국립국제교육원 지정서류와 동일 (원본1부 + 사본 2부)

3. 지원자 유의 사항

- 제출한 서류는 반환하지 않으며, 필요한 경우 추가 서류를 요구할 수 있음
- 지원서류 3부(원본 1부, 사본 2부)는 국립국제교육원 체크리스트 순으로 정리하여 제출해야 하며, 서류가 누락되거나 사본 2부를 제출 하지 않은 경우 전형 대상에서 제외됨
- 지원서류 준비에 대한 자세한 사항은 부산대학교 대외교류본부 홈페이지 (<http://international.pusan.ac.kr>)에 안내되는 모집요강 참고

4. 기타 안내 사항

- 기숙사 (1학기 기준)

캠퍼스	기숙사(성별)	관리비	식비
부산캠퍼스	자유관(여)	KRW 738,080	KRW 630,020(1일2식) ~ 778,260(1일3식)
	웅비관(남)	KRW 646,240	
	진리관(남)	KRW 492,800	
밀양캠퍼스	비마관(남)	KRW 435,680	
	매화관(여)		

5. 연락처: 대외교류본부 (강영주)

- 주소 : 부산광역시 금정구 부산대학로 63번길 2(장전동) 부산대학교
대외교류본부 (본관 1층) (우편번호 : 46241)
- 전화 : +82-51-510-3636 / 팩스 : +82-51-510-3851
- 이메일 : gkspnu@pusan.ac.kr

Pusan National University

- Address: Pusan National University, 2 Busandaehak-ro, 63 Beon-gil, Geumjeong-gu, Busan, Republic of Korea(46241)
 - Website: <http://english.pusan.ac.kr>, <http://international.pusan.ac.kr>
-

I . Overview of the University

1. History

- 1945. 10. Founding Committee for Pusan National University organized
- 1946. 5. Pusan National University founded
(The first comprehensive national university in South Korea)
- 1954. 4. Graduate School founded
- 1956. 11. PNU Hospital opened
- 2009. 2. The construction of Yangshan Campus completed
- Now (Undergraduate) 14 Colleges, 103 Departments, 1 Independent Division
(Graduate) 1 General (87 Master's, 83 Doctoral), 5 Professional,
7 Special graduate schools.

2. Key Information

- From the first to the best, PNU 73th Anniversary.
Desire spread like wildfire to nurture talents and restore the country during a turbulent political situation right after liberation from Japanese colonial rule. responding to the desire, Pusan National University is the first national university created by the love of citizen in May 1946. The core value of our university is the education which is responsible for student's future. We are not satisfied with our present position as the best university in Korea, We are jumping up to be a world-class global research-oriented University.
- Profiles
 - Multi-campus : Busan, Yangsan, Miryang and Ami
 - 490 Partners from 57 Countries
 - 26,554 full-time students(including 2,135 int'l students from 82 countries)
 - 2,121 faculty members and 759 administrative staffs
- Academic Standings
 - No.1 among national universities in Korea [Joongang, Chosun-QSAsia, THE in 2018]
 - No.1 in number of published papers per professor in Korea [2016/2017]
 - The best university in industry-Academic cooperation [2017]
 - No.2 in number of CEO in Korea's Top 10 corporate groups
(No.1 in number of alumni in Hyundai Motors & Heavy Industries)

- Top ranking(101~200) in Mechanical, Aerospace, Chemical, Civil engineering, Material science and Pharmacy [2018 QS World University Ranking]

II. Academics

1. Academic Programs

○ General Graduate Schools

Field	Dept.	Field of Study		Remarks
		Master's	Doctoral	
Humanities Social Sciences	Dept. of Korean Language and Literature	Korean Language and Literature	Korean Classical Literature	
			Korean Modern Literature	
			Korean Linguistics	
	Dept. of Chinese Language and Literature	Chinese Language and Literature	Chinese Literature	
			Chinese Linguistics	
	Dept. of Japanese Language and Literature	Japanese Language and Literature	Japanese Literature	
			Japanese Linguistics	
	Dept. of English Language and Literature	English Language and Literature	English Literature	
			English Linguistics	
	Dept. of German Language and Literature	German Language and Literature	German Literature	
			German Linguistics	
	Dept. of Russian Language and Literature	Russian Language and Literature	Russian Literature	
			Russian Linguistics	
	Dept. of Korean Literature in Chinese Characters	Korean Literature in Chinese Characters	Korean Literature in Chinese Characters	
	Dept. of Philosophy	Philosophy	Western Philosophy	
			Social Philosophy	
			Oriental Philosophy	
	Dept. of History	History	Korean History	
			Asian History	
			Western History	
Dept of Archaeology	Archaeology	Archaeology		
Dept. of Public Administration	Public Administration	Public Administration		
Dept. of Political Science and Diplomacy	Political Science and Diplomacy	Political Science and Diplomacy		
Dept. of Social Welfare	Social Welfare	Social Welfare		
Dept. of Sociology	Sociology	Sociology		
Dept. of Psychology	Psychology	Psychology		
Dept. of Library, Archives & Information Studies	Library, Archives & Information Studies	Library, Archives & Information Studies		
Dept. of Communication	Communication	Communication		
Dept. of Law	Dept. of Law	N/A		
Dept. of Korean Language Education	Korean Language Education	Korean Language Education		
Dept. of Early Childhood Education	Early Childhood Education	Early Childhood Education		

Field	Dept.	Field of Study		Remarks	
		Master's	Doctoral		
	Dept. of Special Education	Special Education	Special Education		
	Dept. of Education	Education	History of Education and Educational Philosophy		
			Curriculum and Educational Method		
			Educational Psychology and Counseling Psychology		
			Educational Administration, Educational Sociology & Lifelong Education		
	Dept. of Business Administration	Management Information Systems	Management Information Systems		
		International Business	International Business		
		Marketing	Marketing		
		Operations Management	Operations Management		
		Personnel & Organizational Management	Personnel & Organizational Management		
		Financial Management	Financial Management		
		Accounting	Management Accounting Financial & Tax Accounting		
	Dept. of International Trade	International Trade	International Economics International Trade Management		
	Dept. of Economics	Economics	Economics Regional Economics		
	Dept. of Public Policy & Management	Public Policy & Management	Public Policy & Management		
	Dept. of Tourism and Convention	N/A	Tourism		
Dept. of Child Development & Family Studies	Child Development & Family Studies	Child Development & Family Studies			
Dept. of Food and Resource Economics	Food and Resource Economics	N/A	MIRYANG		
Natural Sciences	Dept. of Mathematics	Mathematics	Mathematics		
	Dept. of Statistics	Statistics	Statistics		
	Dept. of Physics	Physics	Physics		
	Dept. of Chemistry	Chemistry	Chemistry		
	Dept. of Integrated Biological Sciences	Integrated Biological Sciences	Integrated Biological Sciences		
	Division of Earth and Environmental Systems	Geological Environment Science	Geological Environment Science		
		Oceanography	Oceanography		
		Atmospheric Science	Atmospheric Science		
	Dept. of Science Education	Biology Education	Biology Education		
	Dept. of Earth Science Education	Earth Science Education	N/A		
	Dept. of Chemical Materials	Chemical Materials	Chemical Materials		
	Dept. of Pharmacy	Pharmacy	Pharmacy		
	Dept. of Manufacturing Pharmacy	Manufacturing Pharmacy	Manufacturing Pharmacy		
	Dept. of Clothing and Textiles	Clothing and Textiles	Clothing and Textiles		
Dept. of Food Science and Nutrition	Food Science and Nutrition	Food Science and Nutrition			

Field	Dept.	Field of Study		Remarks
		Master's	Doctoral	
	Dept. of Housing and Interior Design	Housing and Interior Design	Housing and Interior Design	
	Dept. of Plant Bioscience	Plant Bioscience	Plant Bioscience	MIRYANG
	Dept. of Horticultural Bioscience	Horticultural Bioscience	Horticultural Bioscience	MIRYANG
	Dept. of Animal Science	Animal Science	N/A	MIRYANG
	Dept. of Applied Bioresources & Life Science	N/A	Animal Science	MIRYANG
	Dept. of Biomaterial Science	Biomaterial Science	Biomaterial Science	MIRYANG
Engineering	Dept. of Civil and Environmental Engineering	Civil Engineering	Structural Engineering	
		Environmental Engineering	Water Engineering	
			Soil Mechanics and Foundation Engineering	
			GSIS and Construction Management System	
			Environmental Engineering	
	Dept. of Architectural Engineering	Architectural Engineering	Architectural Engineering	
	Dept. of Architecture	Architecture	Architecture	
	School of Mechanical Engineering	Energy Systems	Energy Systems	
		Mechanical Systems Design	Mechanical Systems Design	
		Precision Manufacturing Systems	Precision Manufacturing Systems	
		Intelligent Control and Automation Systems	Intelligent Control and Automation Systems	
		Nuclear Systems	Nuclear Systems	
	Dept. of Organic Material Science and Engineering	Organic Material Science and Engineering	Organic Material Science and Engineering	
	Dept. of Polymer Science and Chemical Engineering	Chemical Engineering	Chemical Engineering	
		Polymer Science and Engineering	Polymer Science and Engineering	
	Dept. of Electrical and Computer Engineering	Electrical Engineering	Electrical Engineering	
		Electronics Engineering	Electronics Engineering	
		Computer Engineering	Computer Engineering	
	Dept. of Naval Architecture and Ocean Engineering	Naval Architecture and Ocean Engineering	Naval Architecture and Ocean Engineering	
	Dept. of Material Science and Engineering	Material Science and Engineering	Metal Materials	
			Ceramic Materials	
	Dept. of Industrial Engineering	Industrial Engineering	Industrial Engineering	
Dept. of Aerospace Engineering	Aerospace Engineering	Aerospace Engineering		
Dept. of Urban Engineering	Urban Engineering	Urban Engineering		
School of Convergence Science	Applied Hybrid Materials	Applied Hybrid Materials		
	Green Transportation System Design	Green Transportation System Design		
Dept. of Nano Fusion Technology	Nano Fusion Technology	Nano Fusion Technology	MIRYANG	

Field	Dept.	Field of Study		Remarks
		Master's	Doctoral	
	Dept. of Bio-Industrial Machinery Engineering	Bio-Industrial Machinery Engineering	Bio-Industrial Machinery Engineering	MIRYANG
	Dept. of Bio-Environmental Energy	Bio-Environmental Energy	Bio-Environmental Energy	MIRYANG
	Dept. of Landscape	Landscape	Landscape	MIRYANG
Arts· Sports	Dept. of Korean Traditional Music	String · Vocal	Korean Musicology	
		Wind · Percussion	Korean Applied Music	
		Composition · Conduction	N/A	
		Theory	N/A	
	Dept. of Music	Composition	N/A	
		Computer Music	N/A	
	Dept. of Fine Arts	Korean Painting	Korean Painting	
		Western Painting	Western Painting	
		Carving and Modeling	Carving and Modeling	
	Dept. of Plastic Arts	Furniture Wood Lacquer	Plastic Arts	
		Ceramic Arts	N/A	
		Fiber Arts	N/A	
		Metal Arts	N/A	
	Dept. of Art Culture & Image	Art Culture & Image	Art Culture & Image	
	Dept. of Dance	Dance	N/A	
	Dept. of Design	Visual Design	Design	
		Animation	N/A	
		Design & Technology	N/A	
	Dept. of Physical Education	Science of Physical Education	Humanities Science	
Natural Science				
Division of Sports Science	Sports Science	Sports Humanities		
		Sports Science		

○ Graduate School of International Studies (GSIS)

Field	Field of Study		Remarks
	Master's	Doctoral	
Humanities. Social Sciences	International Trade	International Trade	
	International Logistics & Port Management	International Logistics & Port Management	
	International & Area Studies	International & Area Studies	
	EU Studies	EU Studies	
	Korean Studies	N/A	

2. Application

○ Period : 1. Feb.(Fri) ~ 15. March(Fri)

○ Required documents : Same as NIIED's

Submit 1 set of original documents with additional 2 sets of photocopied documents(3 sets in total)

3. Important Notes

○ Submitted documents will not be returned and additional documents may be required if necessary.

○ 3 sets of Document(1 set of the original documents and 2 sets of photocopies)

must be arranged in the same order as written on the “Checklist” NIIED provided. Incomplete documents or non-submission of 2 set of photocopied documents will result in the disqualification of an applicant.

- For more information, please check the guideline from PNU International website (<http://international.pusan.ac.kr>).

4. Further Notice

- On-campus dormitories (KRW/1semester)

Campus	Dorm(Gender)	Management fee(Room)	Meal plans
Busan	Jayu(Female)	KRW 738,080	KRW 630,020 (2meal a day) ~ 778,260(3meal a day)
	Woongbee(Male)	KRW 646,240	
	Jilli(Male)	KRW 492,800	
Miryang	Bima(Male)	KRW 435,680	
	Maewha((Female)		

5. Contact : PNU International (Youngju.Kang)

- Address : PNU International(1F, Main Admin Bldg), Pusan National University,
2 Busandaehak-ro, 63 Beon-gil, Geumjeong-gu, Busan,
Republic of Korea (Zip code : 46241)
- Tel : +82-51-510-3636 / Fax: +82-51-510-3851
- E-mail : gkspnu@pusan.ac.kr

부산외국어대학교

■ 주소 : 46234 부산광역시 금정구 금샘로485번길 65

■ 웹사이트 : www.bufs.ac.kr

I. 대학 소개

1. 연혁

- 1981 - 부산외국어대학 설립
- 1991 - 종합대학 승격 인가(5개 대학 27개 학과)
- 1997 - 국제전문실무인력양성을 위한 국책대학으로 선정(교육부 지정)
- 1998 - 국제전문실무인력양성분야 전국 최우수대학 선정
- 2003 - 교육인적자원부지정 지방대학 육성사업 재정지원 대상대학 선정
- 2005 - 제2주기 대학종합평가 우수대학 인정
- 2013 - 외국인 유학생 유치·관리 역량 인증대학 선정
2013년도 대학기관평가인증 획득
- 2014 - 남산동캠퍼스 준공식
교육부 지방대학특성화 사업(CK- I) 인문분야 전국 최다 5개 선정
- 2016 - 해외취업지원 청해진대학 사업선정
코어사업 선정
- 2017 - 제1기 외국인유학생회 발대식
사회맞춤형 산학협력 선도대학(LINC+)육성사업 선정

2. 특성

부산외국어대학교는 세계를 향한 도전 정신과 창의력, 그리고 도덕적 품성을 갖춘 국제전문 인력을 양성하는 특성화된 대학입니다.

부산외국어대학교는 국제화 선도대학, 권역별 우수교육 중심대학으로 평가받았고 2013년에는 교육부로부터 대학기관평가인증을 획득하였으며, 외국인 유학생 유치관리 역량인증 대학으로도 선정되었습니다.

특히 2014년에는 지방대학 특성화 사업에 5개 특성화사업단이 선정되어 매년 40억 원이 넘는 정부지원금을 받는 쾌거를 이루기도 하였습니다.

해마다 놀라운 발전을 거듭하는 부산외국어대학교는 졸업 후 국내외 각 분야에서 글로벌 역량을 겸비한 전문 인력 양성에 최선을 다할 것입니다.

II. 모집 요강

1. 모집 학과

계열	학과	전공분야		비고 (별도사항 등 기재)
		석사	박사	
인문사회	영어커뮤니케이션학과	○	○	
인문사회	글로벌일본학과	○	○	
인문사회	중국어중국학과	○	○	
인문사회	한국학과	○	○	
인문사회	외국어로서의한국어교육학과	○	○	
인문사회	다문화교육학과	○	○	
인문사회	글로벌지역학과	○	○	
인문사회	글로벌경영학과	○	○	
인문사회	ICT창의융합학과	○	○	
예체능	스포츠재활학과	○	X	
인문사회	한국어번역학과	X	○	
예체능	스포츠건강융합학과	X	○	
인문사회	한영전공	○	X	
인문사회	한일전공	○	X	
인문사회	한중전공	○	X	

2. 입학 전형

- 접수 기간 : 2019. 3. 22(금) 까지
- 제출 서류 : NIIED 제출 서류와 동일

3. 지원자 유의 사항

- 어학능력 기준

언어	구분	필수자격요건
한국어능력시험 (TOPIK)	일반대학원, 통역번역대학원	TOPIK 4급 이상 소지자 (석사: 외국어로서의 한국어교육학과/ 박사: 외국어로서의 한국어교육학과, 다문화교육학과, 한국학과는 5급 이상 성적 필요)
	교육대학원, 산업·경영대학원, 글로벌골프대학원	TOPIK 3급 이상 소지자 ※단 교육대학원 외국어로서의 한국어교육전공은 4급 이상 소지자
영어능력시험	TOEFL PBT 550, CBT 210, IBT 80, TEPS 550 IELTS 5.5 이상인 자 ※ 영어를 모국어로 사용하는 국가 출신자의 경우 어학성적표 제출을 면제함	

4. 기타 안내 사항

○ 기숙사 안내

- 부산외국어대학교 기숙사는 총 3개의 동으로 이루어져 있으며 1,300명 가량을 수용할 수 있는 시설이다. 기숙사의 모든 방은 최첨단 시스템을 갖추고 있고, 모두 2인 1실이다. 지하에는 운동시설, 편의시설, 식당 등이 있다. 또는 모든 시스템이 '카드시스템'으로 운영되며 출입구는 물론 엘리베이터와 계단, 사설 등 모든 시설은 카드가 없이는 이용이 불가능하다.



기숙사 건물



기숙사방 내부

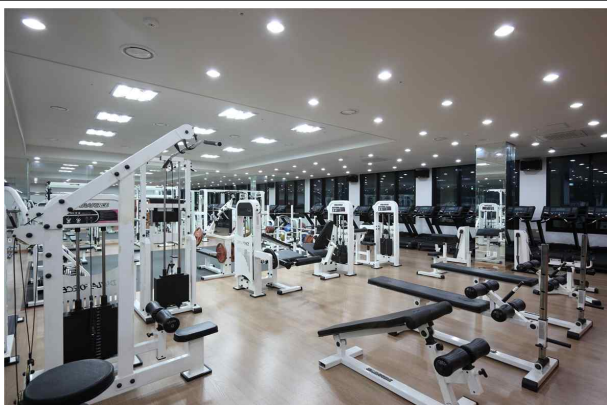

기숙사내 헬스실



세탁실

5. 연락처

- 전 화 : 051-509-5325, 5332
- 팩 스 : 051-509-5340
- 이메일 : nihao92@bufs.ac.kr

Busan University of Foreign Studies

- Address: 65 Gaumsaem-ro 485 beon-gil, Geumjeong-gu, Busan, South Korea, 46234
 - Website: <https://eng.buufs.ac.kr/eng/>
-

I. Overview of the University

1. History

- 1981 - Founded Busan University of Foreign Studies
- 1991 - Elevated to a university (5 colleges with 27 departments)
- 1997 - Selected as a state sponsored university designed to educate globalized & localized experts by the Ministry of Education
- 1998 - Selected as the best university nationwide in educating globalized & localized experts
- 2003 - Selected as the a recipient of the financial support of the regional university development project by the Ministry of Education and Human Resources Development
- 2005 - Recognized as outstanding in the 2nd university assessment
- 2013 - Certified as the International Education Quality Assurance System (IEQAS) University
Acquired the Certification of Accreditation accredited by the Korean University Accreditation Institute
- 2014 - Held the Namsan-dong Campus completion ceremony
University for Creative Korea (CK-I) Project of the Ministry of Education: five projects were selected in the humanities
- 2016 - Selected as 'Cheong Hae Jin University' to support the youth with their overseas employment
Selected for CORE project
- 2017 - The 1st international student association had a launching ceremony.
Selected for the LINC+ Project

2. Key Information

Busan University of Foreign Studies (BUFS) is a university specializing in producing global manpower armed with creativity, moral character, and a spirit of rising to meet global challenges. BUFS has been acknowledged as a leading international university and regional excellent education-oriented university. It acquired the Certificate of Accreditation from the Ministry of Education in 2013 and was certified as an International Education Quality Assurance System (IEQAS) University. In particular, BUFS' five specialized projects were selected in the University for Creative Korea (CK-I) Project in 2014, and accordingly government grants amounting to over 4 billion KRW are now given on a yearly basis.

Busan University of Foreign Studies has steadily developed remarkably year after year. We at BUFS will do our utmost in cultivating professional graduates with global expertise in every field at home and abroad.

II. Academics

1. Academic Programs

Division	Department	Program		Remarks
		Master's	Doctoral	
Humanities	English Communication	○	○	
Humanities	Chinese Language and China Studies	○	○	
Humanities	Global Japanese Studies	○	○	
Humanities	Korean Studies	○	○	
Humanities	Korean Education as a Foreign Language	○	○	
Humanities	Multicultural Education	○	○	
Humanities	Global Area Studies	○	○	
Humanities	Glocal Business Administration	○	○	
Humanities	ICT Creativity & Convergence	○	○	
Sports	Sports Rehabilitation	○	X	
Humanities	Korean Translation	X	○	
Sports	Sports Fitness Convergence	X	○	
Humanities	Korean-English	○	X	
Humanities	Korean-Chinese	○	X	
Humanities	Korean-Japanese	○	X	

2. Application

- Application deadline : March 22, 2019
- Required documents : same as NIIED's requirements

3. Eligibility

- Language requirements

Language	Schools	Eligibility
Test of Proficiency in Korean (TOPIK)	General Graduate School & Graduate School of Translation	TOPIK level 4 or higher N.B. TOPIK level 5 or higher for Masters Korean Education as a Foreign Language and PhD Korean Education as a Foreign Language, Multicultural Education, Korean Studies
	Other graduate schools	TOPIK level 3 and higher N.B. TOPIK level 4 or higher for Korean Education as a Foreign Language of the Graduate School of Education
English	TOEFL PBT 550, CBT 210, IBT 80, TEPS 550 IELTS 5.5 or higher ※ N.B No language requirements imposed to the applicants whose native language or second language is English.	

4. Others

○ On-campus dormitory

- The dormitories consist of three buildings accommodating approximately 1,300 students in total. The double-occupancy rooms all are equipped with high-tech systems. In the basement are sport facilities, amenities, and a cafeteria. Because this dormitory is operated by the card systems, it is impossible to use all facilities such as the doorway, elevators, and stairs without the card.



Dormitory buildings

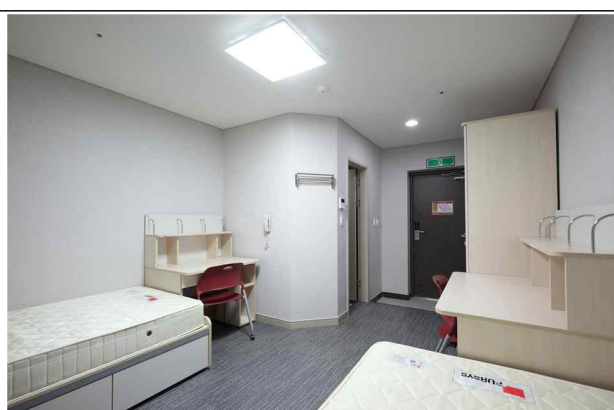

Dorm room

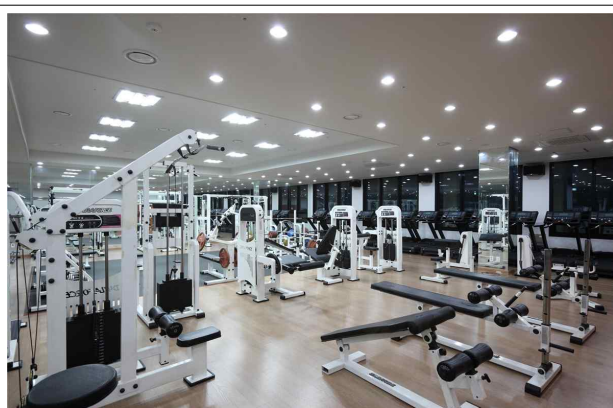

Fitness room

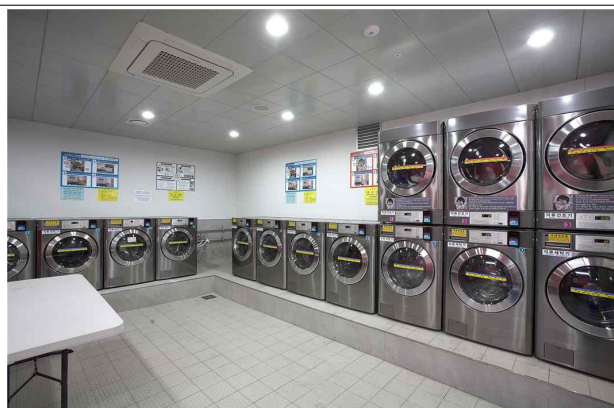

Laundry room

5. Contact

- Tel : 051-509-5325, 5332
- Fax : 051-509-5340
- E-mail : nihao92@bufs.ac.kr

상 명 대 학 교

■ 주소: 서울시 종로구 홍지문2길 20 (서울캠퍼스)
천안시 동남구 상명대길31 (천안캠퍼스)

■ 웹사이트: www.smu.ac.kr

I. 대학 소개

1. 연혁

1937년	상명고등기예학원 창립
1965년	상명여자사범대학 개교
1978년	대학원 개설
1985년	천안캠퍼스 개설
1986년	종합대학으로 승격
1996년	남녀공학으로 전환(상명대학교로 교명 변경)

2. 특성

- 대한민국의 수도 서울의 중심 종로구에 위치
- 2006년 대한민국 교육부 주관평가 “최우수 대학교”, “최우수 대학원”
- 2013년 대한민국 정부 주관 “외국인유학생 유치·관리역량 인증” 취득
- 6개 대학원, 72개 학과 1,400여명 재학 중(외국인유학생 300여명)
- 외국인유학생을 위한 입학에서 졸업까지 One-Stop Service 제공

II. 모집 요강

1. 모집 학과

계열	학과	전공분야		비고
		석사	박사	
인문 사회	국어교육학과	국어교육/한국어교육	국어교육/한국어교육	
	한국학과	한국언어문화/한국학/한국이민통합	한국언어문화/한국학/한국이민통합	
	교육학과	교육학	교육학	
	지리학과	지리학	지리학	
	문헌정보학과	문헌정보학	문헌정보학	
	행정학과	행정학	일반행정/정책/사회복지	
	경제학과	경제학	경제학	
	경영학과	경영학	경영학	
	국제통상학과	국제경영/국제경제	국제경영/국제경제	
	가족복지학과	가족교육·상담/아동발달·보육/ 사회복지	가족교육·상담/아동발달·보육/ 사회복지	
	저작권보호학과	저작권보호학	저작권보호학	
	국가안보학과	국가안보	X	
	부동산학과	X	부동산학	
	글로벌문화콘텐츠학과	X	글로벌문화콘텐츠학	
웰스매니지먼트학과	X	웰스매니지먼트학		

계열	학과	전공분야		비고
		석사	박사	
자연과학	화학과	화학(유기화학/무기화학/분석화학/물리화학/생화학/고분자화학)	화학(유기화학/무기화학/분석화학/물리화학/생화학/고분자화학)	
	생명과학과	생명과학(의생명공학/생물정보학/분자생명공학/분자환경생물학/해양생물학/미생물공학)	생명과학(의생명공학/생물정보학/분자생명공학/분자환경생물학/해양생물학/미생물공학)	
	컴퓨터과학과	컴퓨터과학	컴퓨터과학	
	외식영양학과	외식영양학	외식영양학	
	글로벌생활환경학과	글로벌생활환경학	글로벌생활환경학	
	게임학과	게임학	게임학	
공학	화공신소재학과	화공신소재학	화공신소재학	
	감성공학과	감성공학	감성공학	
	에너지그리드학과	전력및에너지공학	전력및에너지공학	
	데이터사이언스학과	데이터사이언스	데이터사이언스	
	스포츠ICT융합학과	스포츠ICT융합	스포츠ICT융합	
예·체능	조형예술학과	한국화/서양화/조소/미술이론	실기/이론	포 트 폴 리 오 제 출
	생활예술학과	가구조형/텍스타일아트	가구조형/텍스타일아트	
	음악학과	성악/반주/작곡/기악/피아노페다고지/합창지휘	음악학	
	뉴미디어음악학과	뉴미디어음악학	뉴미디어음악학	
	공연예술경영학과	X	공연예술경영학	
	체육학과	체육학/스포츠융합	체육학/스포츠융합	
	무용학과	무용(한국무용/현대무용/발레)	무용(한국무용/현대무용/발레)	
	디지털이미지학과	비주얼저널리즘	비주얼저널리즘	
	유지테크놀로지학과	X	유지테크놀로지	포 트 폴 리 오 제 출

※ 지원자는 일반대학원 홈페이지(grad.smu.ac.kr / 개편 중이어서 변동 가능) ‘학과안내’에서 진로(취업)전망, 학과내규상의 세부전공, 교육과정 등을 확인하시기 바랍니다.

2. 입학 전형

가. 접수 기간

구 분	일 정	비 고
후보자 지원 서류제출	2019. 2.13(수)~ 3.22(금) 17:00 까지	※ 상명대학교 국제학생지원팀으로 제출 ※ 우편제출인 경우 마감일시까지 도착필수

3. 졸업 관련 유의사항

가. 한국어능력

인문사회계: 한국어능력고사(TOPIK) 4급 이상

자연과학계, 공학계, 예체능계: 한국어능력고사(TOPIK) 3급 이상

나. 학점이수

석사: 24학점 이상

박사: 36학점 이상

다. 종합시험: 3차 학기부터 응시, 전공 관련 종합 지식 평가, 70점 이상 합격(100점 만점)

라. 학위논문제출

4. 기숙사 안내

가. 생활관비

구분	1인실	2인실	3인실	4인실	5인실	6인실	비고
생활관비(월별)	264,500	165,500	132,250	119,250	110,250	99,250	보증금 300,000

나. 생활관 입사 관련 유의사항

- 1) 입사를 원할 경우, 대학원교학팀에 입사 신청을 해야함
- 2) 기숙사는 외국인 신·편입생 최종등록 인원 수에 따라 입사가 불가능할 수 있음
- 3) 공공요금(전기, 가스, 수도)은 사용자 부담

5. 문의처

가. 일반대학원 : 이상국(02-2287-7084, lsk@smu.ac.kr)

나. 국제학생지원팀 : 박경락(02-2287-7085, krpark@smu.ac.kr)

Sangmyung University

- Address: **20, Hongjimun 2-Gil, Jongno-gu, Seoul (Seoul Campus)**
31, Sangmyungdae-gil, Dongnam-gu, Cheonan-si (Cheonan Campus)
- Website: **www.smu.ac.kr**

I . Overview of the University

1. History

1937	The Sangmyung Academy of Higher Learning for the Young established
1965	Sangmyung Womens College of Education established
1978	Graduate School established
1985	Cheonan Campus established
1986	Approved as University
1996	Became coeducational University(changed its name to Sangmyung University)

2. Key Information

- Located in the Center of Seoul, Capital of Korea
- Ranked the best University of education and best graduate school of education(2006)
- Accredited as IEQAS(International Education Quality Assurance System) University by the Ministry of Education(2013)
- 6 graduate schools, 72 departments, 1,400 graduate students(300 international students)
- Provide One-Stop Service for International Students

II . Academics

1. Academic Programs

Division	Department	Field of Study		Remarks
		Master's	Doctoral	
Humanities and Social Sciences	Department of Korean Language Education	Korean Language Education/ Korean as a Second Language Education	Korean Language Education/ Korean as a Second Language Education	
	Department of Korean Studies	Korean Language and Culture/ Korean Studies/ Korean Immigration Integration	Korean Language and Culture/ Korean Studies/ Korean Immigration Integration	
	Department of Education	Education	Education	
	Department of Geography	Geography	Geography	
	Department of Library and Information Science	Library and Information Science	Library and Information Science	

Division	Department	Field of Study		Remarks
		Master's	Doctoral	
Humanities and Social Sciences	Department of Public Administration	Public Administration	General Administration/Policy/Social Welfare	
	Department of Economics	Economics	Economics	
	Department of Business Administration	Business Administration	Business Administration	
	Department of International Trade and Business	International Business/International Economics	International Business/International Economics	
	Department of Family Welfare	Family Education-Counseling/Children's Development and Child care/Social Welfare	Family Education-Counseling/Children's Development and Childcare/Social Welfare	
	Department of Copyright Protection	Copyright protection	Copyright protection	
	Department of National Security	National Security	X	
	Department of Real Estate	X	Real Estate	
	Department of Global Culture Contents	X	Global Culture Contents	
	Department of Wealth Management	X	Wealth Management	
Natural science	Department of Chemistry	Chemistry (Organic Chemistry/Inorganic Chemistry/Analytical Chemistry/Physical Chemistry/Biochemistry/Polymer Chemistry)	Chemistry (Organic Chemistry/Inorganic Chemistry/Analytical Chemistry/Physical Chemistry/Biochemistry/Polymer Chemistry)	
	Department of Life Science	Life Science (Biomedical Engineering/Bioinformatics/Molecular Biology/Molecular Environmental Biology/Marine Biology/Microbiology)	Life Science (Biomedical Engineering/Bioinformatics/Molecular Biology/Molecular Environmental Biology/Marine Biology/Microbiology)	
	Department of Computer Science	Computer Science	Computer Science	
	Department of Foodservice Management and Nutrition	Foodservice Management and Nutrition	Foodservice Management and Nutrition	
	Department of Global Human Environmental Science	Global Human Environmental Science	Global Human Environmental Science	
	Department of Game Design and Development	Game Studies	Game Studies	
Engineering	Department of Chemical Engineering and Materials Science	Chemical Engineering and Materials Science	Chemical Engineering and Materials Science	
	Department of Emotion Engineering	Emotion Engineering	Emotion Engineering	
	Department of Energy Grid	Electricity and Energy Engineering	Electricity and Energy Engineering	
	Department of Data Science	Data Science	Data Science	
	Department of Sports ICT Convergence	Sports ICT Convergence	Sports ICT Convergence	

Division	Department	Field of Study		Remarks
		Master's	Doctoral	
Physical Education and Art	Department of Fine Arts and Art Theory	Korean Art/ Western Art/ Sculpture/Art Theory	Fine Art Practice/ Art Theory	Submit Portfolio
	Department of Life Art Design	Furniture Design/ Textile Art	Furniture Design/ Textile Art	
	Department of Music	Vocal music/ Accompaniment/ Composition/ Instrumental music/ Piano pedagogy/ Choral conducting	Music	
	Department of New-Media Music	New-Media Music	New-Media Music	
	Department of Performing Arts Management	X	Performing Arts Management	
	Department of Physical Education	Physical Education/ Sport Convergence technology of Department	Physical Education/ Sport Convergence technology of Department	
	Department of Dance	Dance (Korean dance/ Modern dance/Ballet)	Dance (Korean dance/ Modern dance/Ballet)	
	Department of Digital Image	Visual Journalism	Visual Journalism	
	Department of Music Technology	X	Music Technology	Submit Portfolio

※ We strongly encourage applicants to check the details of each major and program before applying from our web page. (Graduate School of Sangmyung University: grad.smu.ac.kr) Go to 'Department' and view educational objectives, job opportunities after graduation, sub application fields, courses, and etc. for more information.

2. Application

1) Application Period

Order	Deadline	Notes
Application Submission	Feb. 13th(Wednesday), 2019~ March 22th(Friday) by 17:00	※ Required documents should arrive at the International Student Services Team before the deadline.

3. Important Notes Regarding Graduation

1) Required Valid TOPIK

Division of Humanities and Social Science: Required to hold TOPIK Level 4 or higher
Divisions of Natural Science, Engineering, and Physical Education and Art: Required to hold TOPIK Level 3 or higher

2) Credit System

Master's Course: 24 Credit or higher

Doctor's Course: 36 Credit or higher

3) Comprehensive exam: Those who study in the 3rd semester can participate. The exam is about comprehensive knowledge regarding their majors. Should be at least 70 points or higher(Out of 100)

4) Submit Thesis

4. Further Notice

1) Residence Hall Rates

Category	1-Bed	2-Beds	3-Beds	4-Beds	5-Beds	6-Beds	Notes
Monthly Rates	264,500	165,500	132,250	119,250	110,250	99,250	Deposit 300,000

2) Important notes

- Please contact the graduate school if you would like to enter the residence hall.
- Not all students may be accommodated in the residence hall depending on the number of students accepted each semester.
- Electricity, water, gas fees are not included.

5. Contact

1) Graduate School : Lee, Sangguk(02-2287-7084, lsk@smu.ac.kr)

2) International Student Services Team : Park, Kyongrak(02-2287-7085, krpark@smu.ac.kr)

서 강 대 학 교

- 주소: 서울특별시 마포구 백범로 35(신수동) 서강대학교 대학원(다산관 425호), 국제대학원(다산관 526호)
- 웹사이트: <https://gradsch.sogang.ac.kr>, <https://gsis.sogang.ac.kr>

I. 대학 소개

<대학원>

1. 연혁 및 특성

- 서강대학교 대학원은 1968년 3월 개교한 이래 지난 460여년 간 이어져온 예수회 가톨릭 세계관에 기초한 교육이념을 바탕으로 학문 이론의 탐구 및 응용 방법을 연구 교수하는 동시에 지도적 인격의 도야와 독창력 함양을 이루도록 해오고 있습니다.
- 서강대학교 대학원은 서강대학교 교훈의 하나인 “Obedire Veritati(진리에 순종하라)”라는 라틴어 경구의 정신 아래 25개 학과의 석사학위과정 및 박사학위 과정과 5개의 학과간 협동과정을 개설하여 정진해 나아가고 있습니다. 또한 1992년 한국화학연구소 및 한국과학기술연구원과 학·연 협동연구 석·박사학위과정 개설을 위한 협약을 체결하였고 현재까지 8개 연구원과 협약을 맺고 있습니다. 1972년부터는 신촌지역에 있는 서강, 연세, 이화 3대학원간 학점교환제 및 가톨릭대학교, 국방대학교와의 학점교환제를 실시하여 폭넓은 학문의 개방과 도서자료 등의 상호 보완적인 활용이 이루어지도록 하고 있습니다.
- 현재 약 1,100여명의 재학생이 석사 및 박사학위 과정에 재학중이며, 지금까지 배출된 학위수여자 수가 2018년 현재 석사 11,000여명과 박사 1,700여명에 이르고 있어 대학원 교육이 더욱 중요해 지고 있는 시점에서 시대적 요구에 부응하고 있습니다.

<국제대학원>

1. 연혁

- 서강대학교 국제대학원은 국제 전문 인력 양성을 위한 한국 정부의 지원으로 1997년에 설립되었습니다. 서강대 국제대학원 학생들은 세계화 시대의 새로운 도전과 기회에 열린 마음과 균형 잡힌 시각으로 대응할 수 있는 인재로 성장하고 있습니다.
- 설립 이래 서강대 국제대학원은 소수 정예의 전문가를 양성하는 데 집중하고 있습니다. 학생들은 국제관계, 국제통상, 국제금융, 한국·동아시아학 분야에서 전문적인 능력을 갖추고 사회에 진출하게 됩니다. 서강대학교 국제대학원의 모든 수업은 영어로 진행되며, 세계 각국에서 온 다양한 학생들이 함께 공부하고 있습니다.

2. 특성

○ 서강대학교 국제대학원의 목표는 지적인 능력과 전문성을 함께 갖춘 차세대 글로벌 리더를 양성하는 것입니다. 이러한 목표를 달성하기 위해 서강대학교 국제대학원은 아래와 같은 지원을 아끼지 않고 있습니다.

- 국제관계와 국제통상, 국제금융, 한국·동아시아학 전공을 넘나드는 통섭적인 커리큘럼
- 학생들에게 비판적, 이론적, 실용적 통찰력과 리더십을 교육하는 저명 대학 출신 교수진
- 이중학위 프로그램 및 세계 여러 대학들과의 교환학생 프로그램
- 정부 및 비정부기관, 기업들과의 네트워크를 통한 실용적 교육
- 서울의 중심에 위치하고 있는 지리적 이점과 쾌적한 교육 환경

○ 졸업 후 세계 각국의 정부, 기업, 비정부 기관들에서 일하고 있는 졸업생들은 서강대 국제대학원만이 가진 고유한 장점을 입증하고 있습니다.

II. 모집 요강

1-1. 모집 학과 [대학원]

계열	학과	전공분야		비고
		석사	박사	
인문사회	국 어 국 문 학 과	○	○	문학/어학
	영 어 영 문 학 과	○	○	문학/어학/미국문화(석사과정에 한함)/TETL(박사과정에 한함)
	독 어 독 문 학 과	○	○	문학/어학
	불 어 불 문 학 과	○	○	문학/어학
	중 국 문 화 학 과	○	○	
	사 학 과	○	○	한국사/동양사/서양사
	철 학 과	○	○	
	종 교 학 과	○	○	
	사 회 학 과	○	○	
	심 리 학 과	○	○	상담·임상/인지·발달/ 사회·조직/계량
	신 문 방 송 학 과	○	○	언론정보/광고·홍보/연극·영화/ 디지털미디어·콘텐츠
	정 치 외 교 학 과	○	○	
	법 학 과	○	○	
	경 제 학 과	○	○	
국 제 한 국 학 과	○	×		
이학	수 학 과	○	○	
	물 리 학 과	○	○	
	화 학 과	○	○	

	생 명 과 학 과	○	○	
공학	전 자 공 학 과	○	○	
	화 공 생 명 공 학 과	○	○	
	컴 퓨 터 공 학 과	○	○	
	기 계 공 학 과	○	○	
융합	아 트 & 테 크 놀 로 지	○	○	미디어 아트&테크놀로지 /미디어 공학/시네마틱 아트
학과간 협동과정	과 학 커 뮤 니 케 이 션	○	×	
	여 성 학	○	×	
	동 남 아 시 아 학	○	×	
	융 합 의 생 명 공 학	○	○	

- 서강대학교 대학원의 수업 연한은 석사 2년, 박사 2년입니다.
- 세부전공 분야로 모집하는 학과를 지원하는 경우에는 입학원서 입력 시 전공분야를 반드시 명기하여야 합니다.
- 종교학과 지원자는 대학 또는 대학원에서 종교학 전공 또는 부전공한 학생을 원칙으로 하며, 타 전공자는 사전에 종교학과장과 상담 후 지원하여야 합니다.
- 여성학 협동과정은 여성관련 단체 유경험자를 우대합니다.
- 학과간협동과정에서 과학커뮤니케이션, 여성학, 동남아시아학은 인문사회계열이며, 융합의생명공학은 공학계열입니다.

1-2. 모집 학과 [국제대학원]

계열	학과	전공분야		비고
		석사	박사	
인문사회	국제 관계	○	○	
	국제 통상	○	○	
	국제 금융	○	○	
	한국·동아시아	○	○	

- 국제대학원의 모든 수업은 영어로 진행됩니다.

2. 입학 전형

- 접수 기간: 2019. 2. 1(금)~3.15(금)
- 제출 서류: NIIED 요청 서류 외 별도 제출 서류 없음

3. 지원자 유의 사항

<대학원>

- 대학원 이학 및 공학계열 학과, 국제한국학과 등을 제외한 인문사회계열 학과의 경우 수업의 약 70~80% 이상이 한국어로 진행되는 경우가 많기 때문에 일정 수준 이상의 한국어 능력을 필요로 합니다.
- 모든 제출 서류는 원본 1부와 복사본 1부를 같이 제출해야 합니다.

<국제대학원>

- 국제대학원은 모든 수업이 영어로 진행되므로, 공인 영어 성적표(IETLS, TOEFL, TOEIC, TEPS)를 반드시 제출해야 합니다. 단, 원어민이거나 공식 언어가 영어인 국가에 소재한 대학을 졸업한 지원자는 제출이 면제됩니다.

4. 기타 안내사항

○ 곤자가 기숙사

- 입사 신청: 정부초청장학생 신입생들은 대학원 행정팀을 통해 곤자가 기숙사에 입사신청을 할 수 있으며, 4개월과 6개월 단위로 신청이 가능합니다.
- 입주 시설: 2인 1실, 전화기 및 무선 인터넷 제공
- 기숙사비(2018년 기준)

4개월 입주	6개월 입주
기숙사비: 1,450,000원(식비 별도)	기숙사비: 2,175,000원 (식비 별도)

- * 기숙사 입사 시 보증금 10만원은 별도로 지불해야 하며, 퇴사시 환불됩니다.
- * 중도 퇴사 시 패널티 부과 후 규정에 따라 잔액이 환불됩니다.
- * 2019년에는 금액이 인상될 수 있습니다.
- 입주 서류: 가까운 병원 또는 보건소에서 발급한 건강진단서(신종플루 및 전염성 질환에 대한 검사 필수), 입사 당일까지 미제출 시 기숙사 입사 불가
- 편의 시설: 구내식당, 인터넷실, 세탁실, 기도실, 세미나실, 체력단련실, 탁구장 등
- 홈페이지: <http://gonzaga.sogang.ac.kr/>

○ 보험

- 모든 정부초청장학생들은 의무적으로 보험에 가입해야 합니다. 개인적으로 보험을 가입한 학생을 제외한 학생들은 대학원 행정팀의 안내를 받아 소정의 보험(의료보험)에 가입하여야 합니다.

5. 연락처

<대학원>

- 전화: 82-2-705-8168
- 팩스: 82-2-705-8166
- 이메일: gradsch@sogang.ac.kr
- 주소: 서울시 마포구 백범로 35 서강대학교 다산관 425호 대학원행정팀 (우: 04107)

<국제대학원>

- 전화: 82-2-705-8753
- 팩스: 82-2-705-8755
- 이메일: gsis@sogang.ac.kr
- 주소: 서울시 마포구 백범로 35 서강대학교 다산관 526호 전문대학원행정팀 (우: 04107)

Sogang University

- Address: Graduate School (Dasan Hall 425),
Graduate School of International Studies (Dasan Hall 526),
Sogang University, #35, Baekbeom-ro (Sinsu-dong), Mapo-gu,
Seoul, 04107, KOREA
 - Website: <https://gradsch.sogang.ac.kr>, <https://gsis.sogang.ac.kr>
-

I . Overview of the University

<Graduate School>

1. History & Key Information

- Deeply rooted in the 460-year-old tradition of Jesuit education and its Catholic vision of the world, the Graduate School of Sogang University was founded in March of 1968 to foster leadership and the intellectual potential of its students through the continuing education and research.
- Hence, in the spirit of the University's motto, "Obedire Veritati (Be obedient to the truth)," the Graduate School offers Masters and Ph.D. programs from 25 departments and 5 interdisciplinary programs. Furthermore, through employing an exchange program with other top-rated universities in the city such as Yonsei University and Ewha Woman's University, it has widened its academic scope and resources. The Graduate School has grown rapidly both in numbers of enrolled students and the majors offered by way of continuously improving the quality of the education offered, and opening new doors for collaborative study and research with other prestigious schools and institutions.
- About 1,100 students are currently pursuing Masters and Doctoral degrees at the Graduate School, and as of 2018, Sogang University has awarded around 11,000 Masters degrees and 1,700 Doctoral degrees, the numbers of which reflect the increasing importance of graduate education.

<Graduate School of International Studies>

1. History

- Sogang Graduate School of International Studies was established in 1997 as part of a Korean government initiative to educate a new type of internationally astute professional. These students represent a response to globalization: balanced, open minds that are capable of meeting the new challenges and opportunities presented by globalization.

○ Since its establishment, Sogang GSIS has focused on educating a small number of elite students. These students will go on to become experts in International Relations, International Trade, International Finance or Korea and East Asia. All classes of Sogang GSIS are conducted in English and GSIS has a lot of international students from all over the world.

2. Key Information

○ The mission of Sogang GSIS is simple and clear: to educate the next generation of global leaders equipped with both intellectual breadth and professional capacity. To fulfill our mission, we proudly offer our students Sogang-specific advantages:

- A truly interdisciplinary curriculum that draws on the study of international relations, international trade, international finance and Korea and East Asian studies
- A faculty comprised of internationally eminent scholars with years of unrivalled experiences providing students with critical, theoretical, and practical insights relevant for their integration and leadership in the new global society
- Dual Degree Programs and Student Exchange Programs with leading universities worldwide, including some in France, Poland, Czech and many others, making Sogang GSIS a strategic hub of a global academic network.
- An extensive network of government, non-governmental and corporate bodies, promoting practical learning by linking our students to various internships worldwide.

II. Academics

1-1. Academic Programs (Graduate School)

Division	Departments	Field of Study		Specific Major & Remarks
		Master's	Doctoral	
Humanities and Social Sciences	Korean Language and Literature	○	○	Literature / Linguistics
	English Language and Literature	○	○	Literature / Linguistics / American Cultural Studies (Master's only) / TETL (Doctoral only)
	German Language and Literature	○	○	Literature / Linguistics
	French Language and Literature	○	○	Literature / Linguistics
	Chinese Language, Literature and Culture	○	○	

	History	O	O	Korean History / Oriental History / Western History
	Philosophy	O	O	
	Religious Studies	O	O	
	Sociology	O	O	
	Psychology	O	O	Counseling&Clinical Psychology / Cognitive&Development Psychology / Social&Industrial Psychology / Quantitative Psychology
	Mass Communications	O	O	Journalism & Information / Advertising & Public Relations / Theater & Film / Digital Media & Contents
	Political Science	O	O	
	Law	O	O	
	Economics	O	O	
	Global Korean Studies	O	X	
Natural Sciences	Mathematics	O	O	
	Physics	O	O	
	Chemistry	O	O	
	Life Science	O	O	
Engineering	Electronic Engineering	O	O	
	Chemical and Bio-molecular Engineering	O	O	
	Computer Science and Engineering	O	O	
	Mechanical Engineering	O	O	
Integrated Knowledge	Art & Technology	O	O	Media Arts & Technology / Media Technology / Cinematic Arts
Interdepartmental Cooperation Programs	Science Communication	O	X	
	Gender Studies	O	X	
	Southeast Asian Studies	O	X	
	Biomedical Engineering	O	O	

O Required years for graduation : Master's degree 2 years, Doctoral degree 2 years

O If applying to a department that is recruiting a specific major, you must specify your major when filling in the admissions application.

O Religious Studies Department applicants, as a rule, should be students who majored or minored in theology in undergraduate or graduate school. Students from other majors are required to have a preliminary consultation with the Dean of the Religious Studies Department before applying.

O The Gender Studies Cooperative Program gives advantages to those with experience in organizations related to women.

O In the Interdepartmental Cooperation Program, Science Communication,

Gender Studies and Southeast Asian Studies belong to Humanities and Social Sciences, and Biomedical Engineering belongs to Engineering.

1-2. Academic Programs (Graduate School of International Studies)

Division	Departments	Master's	Doctoral	Remarks
Liberal Arts and Social Sciences	International Relations	○	○	
	International Trade	○	○	
	International Finance	○	○	
	Korea & East Asia	○	○	

○ Every course at Sogang GSIS is offered in English.

2. Application

○ Period: Feb.1.(Fri) ~ March.15.(Fri)

○ Required documents: Same as the required documents by NIIED.

3. Important Notes

<Graduate School>

○ Since more than 70~80% of the courses in the Humanities and Social Sciences departments are offered in Korean, fluency in Korean is required. (Departments in Natural Sciences, Engineering and Global Korean Studies not included.)

○ Applicants must submit one original copy and one extra photocopy of all required documents.

<Graduate School of International Studies>

○ Every course at Sogang GSIS is offered in English. So applicants need to submit the official English test report(IETLS, TOEFL, TOEIC, TEPS). However, it is exempted for native English speakers or graduates from universities in English speaking countries.

4. Further Notice

○ Gonzaga dormitory

– Application: If the NIIED students want to stay in the Gonzaga, they can apply through the graduate school office. Students can choose staying for 6 months or 4 months.

– Room: Double (2 students per room), Individual phone & internet access

are available.

- Room Rate (as of 2018)

4 months	6 months
1,450,000 KRW (Meals are not included)	2,175,000KRW (Meals are not included)

* Deposit: 100,000 KRW, deposit will be returned when you vacate the room.

* If you vacate the room in the middle of the contract period, designated amount of money will be returned after the penalty deduction by the regulation.

* The room rate can be changed in 2019.

- Required Documents: Medical Certificate (H1N1 and other infectious diseases shall be tested.)

* Every Applicant must submit the medical certificate to enter the Dormitory. You can get certificate from the hospitals near the school or official health.

- Facilities: Cafeteria, internet lounge, laundry room, prayer room, study room, gym, ping-pong table and others.

- Web site: <http://gonzaga.sogang.ac.kr/>

○ Insurance

- NIIED students should obligatorily have insurance. NIIED students can apply for the insurance at the graduate school office. One who already has a private insurance doesn't have to apply again.

5. Contact

<Graduate School>

- Telephone: 82-2-705-8168
- Fax: 82-2-705-8166
- E-mail: gradsch@sogang.ac.kr
- Address: Dasan Hall #425, Graduate School of Sogang University, #35, Baekbeom-ro (Sinsu-dong), Mapo-gu, Seoul, 04107, KOREA

<Graduate School of International Studies>

- Telephone: 82-2-705-8753
- Fax: 82-2-705-8755
- E-mail: gsis@sogang.ac.kr
- Address: Dasan Hall #526, GSIS, Sogang University, #35, Baekbeom-ro(Sinsu-dong), Mapo-gu, Seoul, 04107, KOREA

서울과학기술대학교

■ 주소: 서울 노원구 공릉로 232 어학원 115호 01811

■ 웹사이트: <http://www.seoultech.ac.kr>

I. 대학 소개

1. 연혁

- 1910. 04. 15 공립어의동실업보습학교
- 1931. 03 경성공립직업학교 개편
- 1944. 03 경기공립공업학교 개편
- 1953. 03 경기공업고등학교 교명 변경
- 1963. 03 경기공업고등전문학교 교명 변경
- 1974. 03 경기공업전문학교 교명 변경
- 1993. 02. 24 국립학교 설치령 개정에 따라 "서울산업대학교"로 교명 변경
- 2010. 04. 15. 개교 100주년 기념일
- 2010. 09. 01 서울산업대학교에서 서울과학기술대학교로 교명 변경
- 2012. 03. 01 서울과학기술대학교 일반대 전환 개교
- 2015. 11. 09 제11대 김종호 총장 취임

2. 특성

- 100년 이상의 역사를 지닌 서울 소재 국립대학
- 저렴한 등록금
- 넓고 자연 친화적인 캠퍼스
- 현대적인 시설을 갖춘 기숙사

II. 모집 요강

1. 모집 학과

○ 일반대학원 (수업연한 : 석사 4학기, 박사 4학기)

계열	학과	전공분야		비고
		석사	박사	
공학계열	기계설계로봇공학과	○	○	
공학계열	기계공학과	○	○	
공학계열	안전공학과	○	○	
공학계열	기계디자인금형공학과	○	○	
공학계열	신소재공학과	○		
공학계열	자동차공학과	○	○	
공학계열	건설시스템공학과	○	○	
공학계열	건축과 (건축공학, 건축학)	○	○	건축학: 포트폴리오 제출 필요
공학계열	전기정보공학과	○	○	
공학계열	전자공학과	○	○	
공학계열	컴퓨터공학과	○	○	
공학계열	미디어IT공학과	○		
공학계열	IT융합공학과	○	○	영어 트랙
공학계열	의공학-바이오소재 융합 협동과정	○	○	

	(융합협동 프로그램)			
공학계열	의공학-바이오소재 융합 협동과정 (신소재공학 프로그램)		○	
공학계열	의공학-바이오소재 융합 협동과정 (건축 프로그램)		○	
공학계열	의공학-바이오소재 융합 협동과정 (전기정보공학 프로그램)		○	
공학계열	스마트생산융합시스템공학과	○		
공학계열	바이오IT소재 융합 협동과정 (융합협동 프로그램)		○	
공학계열	바이오IT소재 융합 협동과정 (전자공학 프로그램)		○	
공학계열	화학공학과	○		
공학계열	환경공학과	○		
공학계열	식품공학과	○		
이학계열	정밀화학과	○	○	
예체능계열	산업디자인학과	○		포트폴리오 제출 필요
예체능계열	시각디자인학과	○		포트폴리오 제출 필요
예체능계열	도예학과	○		포트폴리오 제출 필요
예체능계열	금속공예디자인학과	○		포트폴리오 제출 필요
예체능계열	조형예술과	○		포트폴리오 제출 필요
인문사회계열	경영학과	○		TOPIK 3급 이상
인문사회계열	TESOL학과	○		TOPIK 3급 이상
인문사회계열	문예창작학과	○		TOPIK 6급 이상
이학계열	안경광학과	○	○	
예체능계열	스포츠과학과	○		

○ 철도전문대학원 (수업연한 : 석사 4학기, 박사 5학기)

계열	학과	전공분야		비고
		석사	박사	
공학계열	철도차량시스템공학과	○	○	
공학계열	철도전기신호공학과	○	○	
공학계열	철도건설공학과	○	○	
인문사회계열	철도경영정책학과	○	○	TOPIK 3급 이상
공학계열	철도안전공학과	○	○	

○ IT정책전문대학원 (수업연한 : 석사 4학기, 박사 5학기)

계열	학과	전공분야		비고
		석사	박사	
인문사회계열	공공정책전공	○	○	TOPIK 3급 이상
공학계열	산업정보시스템전공	○	○	TOPIK 3급 이상
인문사회계열	방송통신정책전공	○	○	TOPIK 3급 이상
인문사회계열	디지털문화정책전공	○	○	TOPIK 3급 이상

○ 에너지환경대학원 (수업연한 : 석사 4학기, 박사 5학기)

계열	학과	전공분야		비고
		석사	박사	
공학계열	신에너지공학과	○	○	
공학계열	에너지환경공학과	○	○	
공학계열	에너지시스템공학과	○	○	
인문사회계열	에너지정책학과	○	○	TOPIK 3급 이상

○ 나노IT디자인융합대학원 (수업연한 : 석사 4학기, 박사 5학기)

계열	학과	전공분야		비고
		석사	박사	
공학계열	나노IT융합전공	○	○	
예체능계열	IT디자인융합전공	○	○	
공학계열	정보통신미디어공학전공	○	○	
공학 및 예체능계열	디자인기술융합전공	○		

2. 입학 전형

- 접수 기간: 2019. 2. 7.(목) ~ 3.20(수)
- 제출 서류: NIIED 제출서류 및 모집학과 옆 비고 확인

3. 기타 안내 사항

○ 생활관

1) 생활관비

생활관		생활관비 (한 학기/방학 제외)
성림 국제학사 (부역 있음)	1인실	1,637,000원
	2인실	1,106,100원
	4인실	862,000원
성림 여학생동 (공용부역 있음)	2인실	752,800원
성림 남학생동 (공용부역 있음)	4인실	608,700원

※ 포함 사항 : 전기, 수도, 가스, 인터넷

2) 식사

식사	학기별 식비
선택 안 함	-
1일 1식 (조·중·석식 중 1식 선택)	358,400원
1일 2식 (조·중·석식 중 2식 선택)	593,600원
1일 3식	826,560원

3) 편의 시설

- 내부 : 책상, 책꽂이, 침대, 의자, 옷장, 전기렌지, 에어컨, 냉장고, 싱크대, 세탁기, 화장실
- 외부 : 자판기, 정수기, 헬스장, 스터디룸, 카페, 세미나룸, 식당, 편의점

4) 기숙사 제출 서류

- 기숙사 거주를 희망하는 학생은 흉부 X-ray 검진 결과서(폐결핵 유무 판단 확인용)를 제출해야 함. 폐결핵 유무 결과서 상에 문제가 있는 학생 또는 기간 내 결과서 미제출 학생은 생활관 입주를 취소함.

4. 연락처

- 문의처 : 서울과학기술대학교 국제교육본부
- 외국인 입학 담당자 : 최예림
- 전화 : +82-2-970-9214
- 이메일 : admission@seoultech.ac.kr
- 주소 : 서울 노원구 공릉로 232 서울과학기술대학교 어학원(38번 건물) 115호

Seoul National University of Science and Technology (SeoulTech)

■ Address: #115 Language Center 232 Gongneung-ro Nowon-gu Seoul 01811, Korea

■ Website: <http://www.seoultech.ac.kr>

I. Overview of the University

1. History

- 1910. 04. 15 Public Eeudong Vocational Continuing School
- 1931. 03 Reorganized into Gyungseong Public Vocational School
- 1944. 03 Reorganized into Gyunggi Public Technical School
- 1953. 03 Renamed Gyunggi Technical High Special School
- 1963. 03 Renamed Gyunggi Technical High Special School
- 1974. 03 Renamed Gyunggi Technical College
- 1993. 02. 24 Renamed Seoul National University of Technology in accordance with the revision of national school establishment decree (Presidential Decree No. 13895, February 24,1993)
- 2010. 04. 15. 100th anniversary of the foundation of Seoul National University of Science and Technology
- 2010. 09. 01 Renamed from Seoul National University of Technology to Seoul National University of Science &Technology
- 2012. 03. 01 Transition to a general university as Seoul National University of Science and Technology
- 2015. 11. 09. Inauguration of Jongho Kim as the 11th President

2. Key Information

- National university in Seoul with over 100 years of history
- Low tuition fee with generous scholarships
- Spacious and green campus
- Dormitory with modern facilities and amenities
- On-campus TECHNO PARK with more than 60 companies

II. Academics

1. Academic Programs

○ Graduate School

(Study Period : Master's Degree 4 semesters, Doctoral Degree 4 semesters)

Division	Department	Field of Study		Remarks
		Master's	Doctoral	
Engineering	Mechanical Design & Robot Engineering	○	○	
Engineering	Mechanical Engineering	○	○	
Engineering	Safety Engineering	○	○	
Engineering	Product Design & Manufacturing Engineering	○	○	
Engineering	Materials Science & Engineering	○		
Engineering	Automotive Engineering	○	○	
Engineering	Civil Engineering	○	○	
Engineering	Architecture (Architectural Engineering, Architectural Design)	○	○	Architectural Design : Photographs of Works or Portfolio Required
Engineering	Electrical & Information Engineering	○	○	
Engineering	Electronic Engineering	○	○	
Engineering	Computer Science & Engineering	○	○	
Engineering	Media IT Engineering	○		
Engineering	Integrated IT Engineering	○	○	English Track
Engineering	Convergence Institute of Biomedical Engineering and Biomaterials (Convergence program of Biomedical Engineering and Biomaterials)	○	○	
Engineering	Convergence Institute of Biomedical Engineering and Biomaterials (Program of New Materials Engineering)		○	
Engineering	Convergence Institute of Biomedical Engineering and Biomaterials (Architecture Program)		○	
Engineering	Convergence Institute of Biomedical Engineering and Biomaterials (Electrical and Information Program)		○	
Engineering	Smart Manufacturing Systems	○		
Engineering	Interdisciplinary Bio IT Materials (Bio IT Program)		○	
Engineering	Interdisciplinary Bio IT Materials (Electronic Engineering Program)		○	
Engineering	Chemical Engineering	○		
Engineering	Environmental Engineering	○		
Engineering	Food Science & Technology	○		
Natural Science	Fine Chemistry	○	○	
Arts & Physical Education	Industrial Design	○		Photographs of Works or Portfolio Required
Arts & Physical Education	Visual Design	○		
Arts & Physical Education	Ceramic Arts	○		
Arts & Physical Education	Metal Arts & Design	○		
Arts & Physical Education	Fine Arts	○		
Humanities & Social Science	Business Administration	○		TOPIK Level 3 required
Humanities & Social Science	English Language & Literature(TESOL)	○		TOPIK Level 3 required
Humanities & Social Science	Creative Writing	○		TOPIK Level 6 required
Natural Science	Optometry	○	○	
Arts & Physical Education	Sports Science	○		

○ **Graduate School of Railroad**

(Study Period : Master's Degree 4 semesters, Doctoral Degree 5 semesters)

Division	Department	Field of Study		Remarks
		Master's	Doctoral	
Engineering	Rolling Stock System	○	○	
Engineering	Electrical & Signaling Engineering	○	○	
Engineering	Railroad Construction Engineering	○	○	
Humanities & Social Science	Railroad Management & Policy	○	○	TOPIK Level 3 required
Engineering	Railroad Safety Engineering	○	○	

○ **Graduate School of Public Policy & Information Technology**

(Study Period : Master's Degree 4 semesters, Doctoral Degree 5 semesters)

Division	Department	Field of Study		Remarks
		Master's	Doctoral	
Humanities & Social Sciences	Public Policy	○	○	TOPIK Level 3 required
Engineering	Industrial Information System	○	○	TOPIK Level 3 required
Humanities & Social Sciences	Broadcasting & Communication Policy	○	○	TOPIK Level 3 required
Humanities & Social Sciences	Digital & Cultural Policy	○	○	TOPIK Level 3 required

○ **Graduate School of Energy & Environment**

(Study Period : Master's Degree 4 semesters, Doctoral Degree 5 semesters)

Division	Department	Field of Study		Remarks
		Master's	Doctoral	
Engineering	New Energy Engineering	○	○	
Engineering	Energy & Environment	○	○	
Engineering	Energy System Engineering	○	○	
Humanities & Social Sciences	Energy Policy	○	○	TOPIK Level 3 required

○ **Graduate School of Nano IT Design Fusion**

(Study Period : Master's Degree 4 semesters, Doctoral Degree 5 semesters)

Division	Department	Field of Study		Remarks
		Master's	Doctoral	
Engineering	Nano IT Fusion Engineering	○	○	
Arts & Physical Education	IT Design Fusion	○	○	
Engineering	Information Technology & Media Engineering	○	○	
Engineering, Arts & Physical Education	Design Engineering	○		

2. Application

○ Application Period : Feb 7, Thursday ~ March 20, Wednesday, 2019

○ Application Documents : documents stated in the application guidelines by NIIED and documents stated in Remarks next to the name of Department

3. Further Notice

○ On-Campus Dormitory

1) Room Rate

Dormitory		Fee (Per Semester)
Sunglim International Dormitory (with kitchen)	Single Room	1,637,000 KRW
	Double Room	1,106,100 KRW
	Quad Room	862,000 KRW
Sunglim Female Dormitory (with shared kitchen)	2-bed room	752,800 KRW
Sunglim Male Dormitory (with shared kitchen)	4-bed room	608,700KRW

※ Fee includes : Electricity, Water, Gas, and Internet

※ 1,000 KRW = appx. \$1

2) Meal Plan

Meal Plan	Cost (Per Semester)
No meal	-
1 meal per day	358,400 KRW
2 meals per day	593,600 KRW
3 meals per day	826,560 KRW

3) Facilities

- Inside : Desk, bookshelf, bed, chair, wardrobe, micro wave, sink, refrigerator, air conditioner, washing machine, bathroom
- Communal area : Vending machine, cold and hot water purifier, fitness room, study room, cafeteria, seminar room, coffee shop, convenience store.

4) Additionally Required Document

- The international students who want to stay in the on-campus dormitory must submit the Tuberculosis test result. The students who have tested negative for tuberculosis or without the X-ray result, they are not allowed to move in the dormitory.

4. Contact

○ Office of International Education, SeoulTech

- Ms. Sarah Yelim Choi
- Tel. +82-2-970-9214
- Email admission@seoultech.ac.kr
- Address : #115 Language Center(Building no.38) 232 Gongneung-ro Nowon-gu
Seoul 01811 Republic of Korea

서울대학교

■ 주소: 대한민국 서울특별시 관악구 관악로 1 088262

■ 웹사이트: <http://admission.snu.ac.kr>(한국어), <http://en.snu.ac.kr/apply/info>(English)

I. 대학 소개

서울대학교는 글로벌 마인드와 함께 타인을 이해하고 사회에 헌신하는 의지를 갖춘 통합형 인재 양성을 목표로 하고 있습니다. 또한 미래를 이끌어갈 창조적 지식인으로서 공동체 발전에 기여할 우수한 인재를 선발하여 세계를 선도하는 진취적 인재를 양성하고 있으며 최고 수준의 연구를 축적하여 사회에 공헌하기 위해 노력하고 있습니다.

- 대학 역사 : <http://www.snu.ac.kr/history>
- 홍보책자 : <http://www.snu.ac.kr/brochures>

II. 모집 요강

1. 모집 단위

※ 모집단위(학부-학과, 협동과정, 전공)간 통합, 신설, 폐지 및 명칭변경 등이 있을 수 있습니다.

※ # 표시: WCU(World Class University, 연구중심대학) 육성사업 관련 학과(전공)

계열	대학	학과	석사	박사
인문사회	인문대학	국어국문학과(고전문학)	○	○
인문사회	인문대학	국어국문학과(현대문학)	○	○
인문사회	인문대학	국어국문학과(국어학)	○	○
인문사회	인문대학	중어중문학과(문학)	○	○
인문사회	인문대학	중어중문학과(어학)	○	○
인문사회	인문대학	영어영문학과(문학)	○	○
인문사회	인문대학	영어영문학과(어학)	○	○
인문사회	인문대학	불어불문학과(문학)	○	○
인문사회	인문대학	불어불문학과(어학)	○	○
인문사회	인문대학	독어독문학과(문학)	○	○
인문사회	인문대학	독어독문학과(어학)	○	○
인문사회	인문대학	노어노문학과	○	○
인문사회	인문대학	서어서문학과	○	○
인문사회	인문대학	언어학과	○	○
인문사회	인문대학	국사학과	○	○
인문사회	인문대학	동양사학과	○	○
인문사회	인문대학	서양사학과	○	○
인문사회	인문대학	철학과(동양철학전공)	○	○
인문사회	인문대학	철학과(서양철학전공)	○	○
인문사회	인문대학	종교학과	○	○
인문사회	인문대학	미학과	○	○
인문사회	인문대학	고고미술사학과(고고학전공)	○	○
인문사회	인문대학	고고미술사학과(미술사학전공)	○	○
인문사회	인문대학	아시아언어문명학부	○	X
인문사회	인문대학	협동과정(서양고전학전공)	○	○
인문사회	인문대학	협동과정(인지과학전공)	○	○
인문사회	인문대학	협동과정(비교문학전공)	○	○
인문사회	인문대학	협동과정(기록학전공)	○	○

인문사회	인문대학	협동과정(공연예술학전공)	○	○
인문사회	사회과학대학	정치외교학부(정치학전공)	○	○
인문사회	사회과학대학	정치외교학부(외교학전공)	○	○
인문사회	사회과학대학	경제학부	○	○
인문사회	사회과학대학	사회학과	○	○
인문사회	사회과학대학	인류학과	○	○
인문사회	사회과학대학	지리학과	○	○
인문사회	사회과학대학	사회복지학과	○	○
인문사회	사회과학대학	언론정보학과	○	○
인문사회	사회과학대학	협동과정(여성학전공)	○	○
인문사회	경영대학	경영학과(경영정보)	○	○
인문사회	경영대학	경영학과(전략/국제경영)	○	○
인문사회	경영대학	경영학과(마케팅)	○	○
인문사회	경영대학	경영학과(생산관리)	○	○
인문사회	경영대학	경영학과(인사조직)	○	○
인문사회	경영대학	경영학과(재무금융)	○	○
인문사회	경영대학	경영학과(회계학)	○	○
인문사회	농업생명과학대학	농경제사회학부(농업·자원경제학전공)	○	○
인문사회	농업생명과학대학	농경제사회학부(지역정보전공)	○	○
인문사회	법과대학	법학과	○	○
인문사회	사범대학	교육학과	X	○
인문사회	사범대학	교육학과(교육학전공)	○	X
인문사회	사범대학	교육학과(교육공학전공)	○	X
인문사회	사범대학	교육학과(교육상담전공)	○	X
인문사회	사범대학	교육학과(교육행정전공)	○	X
인문사회	사범대학	교육학과(평생교육전공)	○	X
인문사회	사범대학	국어교육과(한국어교육전공)	○	○
인문사회	사범대학	외국어교육과(영어전공)	○	○
인문사회	사범대학	외국어교육과(독어전공)	○	○
인문사회	사범대학	외국어교육과(불어전공)	○	○
인문사회	사범대학	사회교육과(일반사회전공)	○	○
인문사회	사범대학	사회교육과(역사전공)	○	○
인문사회	사범대학	사회교육과(지리전공)	○	○
인문사회	사범대학	윤리교육과	○	○
인문사회	사범대학	체육교육과(스포츠과학전공)	○	○
인문사회	사범대학	체육교육과(인간운동과학전공)	○	○
인문사회	사범대학	체육교육과(글로벌스포츠매니지먼트전공)	○	○
인문사회	사범대학	협동과정(음악교육전공)	○	○
인문사회	사범대학	협동과정(미술교육전공)	○	○
인문사회	사범대학	협동과정(가정교육전공)	○	○
인문사회	사범대학	협동과정(특수교육전공)	○	○
인문사회	사범대학	협동과정(환경교육전공)	○	○
인문사회	사범대학	협동과정(유아교육전공)	○	○
인문사회	사범대학	협동과정(글로벌교육협력전공)	○	○
인문사회	생활과학대학	소비자학과	○	○
인문사회	생활과학대학	아동가족학과	○	○
인문사회	행정대학원	행정학과(행정학전공)	○	○
인문사회	행정대학원	행정학과(정책학전공)	○	○
인문사회	행정대학원	행정학과(글로벌행정전공)	○	X
인문사회	환경대학원	환경계획학과	X	○
인문사회	국제대학원	국제학과	X	○
인문사회	국제대학원	국제학과(국제통상전공)	○	X
인문사회	국제대학원	국제학과(국제협력전공)	○	X

인문사회	국제대학원	국제학과(국제지역학전공)	○	X
인문사회	국제대학원	국제학과(한국학전공)	○	X
자연과학	자연과학대학	수리과학부	○	○
자연과학	자연과학대학	통계학과	○	○
자연과학	자연과학대학	물리·천문학부(물리학전공)	○	○
자연과학	자연과학대학	물리·천문학부(천문학전공)	○	○
자연과학	자연과학대학	화학부	○	○
자연과학	자연과학대학	생명과학부	○	○
자연과학	자연과학대학	지구환경과학부	○	○
자연과학	자연과학대학	협동과정(과학사 및 과학철학전공)	○	○
자연과학	자연과학대학	협동과정(유전공학전공)	○	○
자연과학	자연과학대학	협동과정(뇌과학전공)	○	○
자연과학	자연과학대학	협동과정(생물정보학전공)	○	○
자연과학	자연과학대학	협동과정(계산과학전공)	○	○
자연과학	간호대학	간호학과(모아·정신간호학전공)	○	○
자연과학	간호대학	간호학과(성인간호학전공)	○	○
자연과학	간호대학	간호학과(지역사회간호·간호시스템전공)	○	○
자연과학	농업생명과학대학	식물생산과학부(작물생명과학전공)	○	○
자연과학	농업생명과학대학	식물생산과학부(원예생명공학전공)	○	○
자연과학	농업생명과학대학	산림과학부(산림환경학전공)	○	○
자연과학	농업생명과학대학	산림과학부(환경재료과학전공)	○	○
자연과학	농업생명과학대학	농생명공학부	○	○
자연과학	농업생명과학대학	농생명공학부(#바이오모듈레이션전공)	○	○
자연과학	농업생명과학대학	생태조경·지역시스템공학부(생태조경학전공)	○	X
자연과학	농업생명과학대학	생태조경·지역시스템공학부(지역시스템공학전공)	○	○
자연과학	농업생명과학대학	바이오시스템·소재학부(바이오시스템공학전공)	○	○
자연과학	농업생명과학대학	바이오시스템·소재학부(바이오소재공학전공)	○	○
자연과학	농업생명과학대학	농산업교육과	○	○
자연과학	농업생명과학대학	협동과정(농림기상학전공)	○	○
자연과학	농업생명과학대학	협동과정(농생명유전체학전공)	○	○
자연과학	국제농업기술대학원	국제농업기술학과	○	X
자연과학	사범대학	수학교육과	○	○
자연과학	사범대학	과학교육과(물리전공)	○	○
자연과학	사범대학	과학교육과(화학전공)	○	○
자연과학	사범대학	과학교육과(생물전공)	○	○
자연과학	사범대학	과학교육과(지구과학전공)	○	○
자연과학	생활과학대학	식품영양학과	○	○
자연과학	생활과학대학	의류학과	○	○
자연과학	약학대학	약학과	○	○
자연과학	보건대학원	보건학과(보건학전공)	○	○
자연과학	보건대학원	보건학과(보건정책관리학전공)	○	○
자연과학	보건대학원	환경보건학과(환경보건학전공)	○	○
자연과학	환경대학원	환경계획학과(도시 및 지역계획학)	○	X
자연과학	환경대학원	환경계획학과(교통학)	○	X
자연과학	환경대학원	환경계획학과(환경관리학)	○	X
자연과학	환경대학원	환경조경학과	○	X
자연과학	환경대학원	협동과정(조경학전공)	X	○
자연과학	융합과학기술대학원	#분자의학및바이오제약학과	○	○
공학	공과대학	건축학과	○	○
공학	공과대학	에너지시스템공학부	○	○
공학	공과대학	전기·정보공학부	○	○
공학	공과대학	컴퓨터공학부	○	○
공학	공과대학	재료공학부	○	○

공학	공과대학	기계항공공학부(기계공학전공)	○	○
공학	공과대학	기계항공공학부(우주항공공학전공)	○	○
공학	공과대학	기계항공공학부(멀티스케일기계설계전공)	○	○
공학	공과대학	건설환경공학부	○	○
공학	공과대학	화학생물공학부	○	○
공학	공과대학	산업공학과	○	○
공학	공과대학	조선해양공학과	○	○
공학	공과대학	협동과정(바이오엔지니어링전공)	○	○
공학	공과대학	협동과정(도시설계학전공)	○	○
공학	공과대학	협동과정(기술경영·경제·정책전공)	○	○
공학	공과대학	협동과정(해양플랜트엔지니어링전공)	○	X
공학	공과대학	협동과정(우주시스템전공)	○	○
공학	융합과학기술대학원	융합과학부(나노융합전공)	○	○
공학	융합과학기술대학원	융합과학부(디지털정보융합전공)	○	○
공학	융합과학기술대학원	융합과학부(지능융합시스템전공)	○	○
공학	융합과학기술대학원	융합과학부(방사선융합의생명전공)	○	○
의학	의과대학	의학과	○	○
의학	의과대학	의학과(해부학)	○	○
의학	의과대학	의학과(병리학)	○	○
의학	의과대학	의학과(미생물학)	○	○
의학	의과대학	의학과(예방의학)	○	○
의학	의과대학	의학과(열대의학)	○	○
의학	의과대학	의학과(인문의학)	○	○
의학	의과대학	의학과(법의학)	○	○
의학	의과대학	의학과(의료관리학)	○	○
의학	의과대학	의학과(의공학)	X	○
의학	의과대학	의학과(의학교육학)	○	○
의학	의과대학	의학과(내과학)	○	○
의학	의과대학	의학과(외과학)	○	○
의학	의과대학	의학과(소아과학)	○	○
의학	의과대학	의학과(산부인과학)	○	○
의학	의과대학	의학과(정신과학)	○	○
의학	의과대학	의학과(정형외과학)	○	○
의학	의과대학	의학과(비뇨의학)	○	○
의학	의과대학	의학과(이비인후과학)	○	○
의학	의과대학	의학과(흉부외과학)	○	○
의학	의과대학	의학과(신경외과학)	○	○
의학	의과대학	의학과(안과학)	○	○
의학	의과대학	의학과(영상의학)	○	○
의학	의과대학	의학과(마취통증의학)	○	○
의학	의과대학	의학과(성형외과학)	○	○
의학	의과대학	의학과(방사선종양학)	○	○
의학	의과대학	의학과(검사의학)	○	○
의학	의과대학	의학과(재활의학)	○	○
의학	의과대학	의학과(핵의학)	○	○
의학	의과대학	의학과(가정의학)	○	○
의학	의과대학	의학과(응급의학)	○	○
의학	의과대학	의학과(중개의학)	○	○
의학	의과대학	협동과정(종양생물학전공)	○	○
의학	의과대학	협동과정(임상약리학전공)	○	○
의학	의과대학	협동과정(의료정보학)	○	○
의학	의과대학	협동과정(줄기세포생물학)	X	○

의학	치의학대학원	치의과학과(예방치과학)	○	○
의학	치의학대학원	치의과학과(신경생물학)	○	○
의학	치의학대학원	치의과학과(의료경영과정보학)	○	○
의학	치의학대학원	치의과학과(중앙및발달생물학)	○	○
의학	치의학대학원	치의과학과(분자유전학)	○	○
의학	치의학대학원	치의과학과(구강병리학)	X	○
의학	치의학대학원	치의과학과(치과보철학)	○	○
의학	치의학대학원	치의과학과(구강악안면외과학)	○	○
의학	치의학대학원	치의과학과(소아치과학)	○	○
의학	치의학대학원	치의과학과(영상치의학)	○	○
의학	치의학대학원	치의과학과(치과마취과학)	○	○
의학	수의과대학	수의학과(수의생명과학)	○	○
의학	수의과대학	수의학과(수의병인생물학 및 예방수의학)	○	○
의학	수의과대학	수의학과(임상수의학)	○	○
예술	음악대학	음악과(성악)	○	○
예술	음악대학	음악과(작곡·지휘)	○	○
예술	음악대학	음악과(이론·음악학)	○	○
예술	음악대학	음악과(피아노)	○	○
예술	음악대학	음악과(현악)	○	○
예술	음악대학	음악과(관악)	○	○
예술	음악대학	음악과(국악기악·성악)	○	○
예술	음악대학	음악과(국악작곡·한국음악학)	○	○
예술	미술대학	디자인학부(도예)	○	X
예술	미술대학	디자인학부(금속공예)	○	X
예술	미술대학	디자인학부(시각디자인)	○	X
예술	미술대학	디자인학부(공업디자인)	○	X
예술	미술대학	디자인학부(공예)	X	○
예술	미술대학	디자인학부(디자인)	X	○
예술	미술대학	디자인학부(디자인역사문화)	○	○
예술	미술대학	미술학과(동양화)	X	○
예술	미술대학	미술학과(서양화·판화)	X	○
예술	미술대학	미술학과(조소)	X	○
예술	미술대학	동양화과	○	X
예술	미술대학	서양화과(서양화)	○	X
예술	미술대학	서양화과(판화)	○	X
예술	미술대학	조소과	○	X
예술	미술대학	협동과정(미술경영전공)	○	○

2. KGSP 대학원장학생 [대학추천] 전형 일정

구분	일정	비고
1. 후보자 지원서류 제출	2019. 2. 1.(금)~ 2019. 2. 28.(목) 17:00 까지	※ 서울대학교 입학본부로 제출 ※ 가족관계증명 1부, 필수
주소: 서울시 관악구 관악로 1 서울대학교 입학본부 입학관리과(150동 401호) KGSP 담당자 앞(08826), 02-880-6971		
2. 후보자 추천 발표	2019. 4월 중	※ 추천대상자에 한해 이메일 개별통보
3. 정부초청 대학원장학생 (대학추천) 결과 발표	2019. 5월 중	※ 국립국제교육원 홈페이지 (http://www.studyinkorea.go.kr)
4. 연락처	서울대학교 입학본부 입학관리과 Tel: 02-880-6971, email: hsong12@snu.ac.kr	

III. 제출 서류

1. 서류제출방법

- 원본 1부
- 모든 서류는 집게 또는 클립을 사용하여 묶을 것(스테이플러 사용금지).
- 철할 지원서류는 제출서류의 체크리스트 순으로 제출
- 각종 증빙서류의 공증본을 제출할 경우 원본을 앞에, 공증본을 뒤에 정렬
- 본교 소정양식 이외의 서류는 상단 우측에 서류명을 기재(예: ⑦학사학위증명서)

2. 제출서류

제출서류명	석사과정	박사과정
1. 지원서 1부	○	○
2. 자기소개서 1부	○	○
3. 학업계획서 1부	○	○
4. 추천서 2부	○	○
5. 서약서 1부	○	○
6. 자가건강진단서 1부	○	○
7. 학사과정 졸업(예정)증명서 원본 1부	○	○
8. 학사과정 성적증명서 원본 1부	○	○
9. 석사과정 졸업(예정)증명서 원본 1부(박사과정 지원자)	-	○
10. 석사과정 성적증명서 원본 1부(박사과정 지원자)	-	○
11. 지원자 국적증명(여권사본 등) 1부	○	○
12. 부모의 국적증명(여권사본 등) 1부	○	○
13. 지원자-부모 관계증빙 1부(가족관계증명서, 출생증명서, 친족관계증명)	○	○
14. 한국어 또는 영어능력증명서(소지자에 한함)	△	△
15. 작품사진 또는 성과물(예술·체육계열 지원자에 한함)	△	△
16. 전형 참고자료(발표논문, 수상실적 등 - 소지자에 한함)	△	△
17. 입양인 사실확인서(해외한국입양인의 경우)	△	△

※ △ 표시는 소지자 또는 해당자만 제출

※ 모든 서류는 영어나 한국어 이외의 언어로 되어 있는 경우, 반드시 한글 또는 영문 공증 번역본을 제출하여야 하며, 학위증은 원본대조필한 사본 제출 가능

IV. 유의사항

1. 한국 내 대학(원)에서 학위과정에 재학 또는 졸업한 사실이 있는 자는 지원할 수 없음
2. 공관, 대학 통틀어 반드시 1개 추천기관을 통해서만 지원가능하며, 두 개의 대학 혹은 대학과 재외공관 간 이중으로 추천받은 학생은 선발 심사대상에서 제외됨.
3. 지원 시 추천기관 및 국립국제교육원에 제출한 서류 및 기록물 일체는 반환하지 않음
4. 제출 서류의 기재내용이 허위 또는 부정확하거나 구비서류가 미비된 경우에는 심사대상에서 제외되며, 합격 후 발견될 시 합격 취소됨
5. 자가 건강 체크리스트는 정확히 기재하여야 하며, 합격 후 실시한 건강검진에서 수확이 불가능할 정도로 판단되는 질병 발견 시 합격 취소됨
6. 지원서의 영어 성명의 철자는 반드시 여권의 것과 같아야 함
7. 지원 학과 또는 전공은 반드시 서울대학교에서 제공하는 학과 리스트에 명시된 이름과 동일하게 기입(임의 기입 금지)
8. 지원자는 지원접수 완료 후 어떤 경우라도 학교 및 전공을 변경할 수 없음
9. 모든 서류는 원칙적으로 원본을 제출하여야 하며 한국어나 영어로 작성되지 않은 서류는 공증받은 한글 또는 영문 번역본을 첨부하여야 함

10. 사본으로 서류를 제출할 경우 발급기관의 원본대조 확인(원본 대조필)을 받아 제출하여야 함
11. 어학능력증명서는 반드시 원본을 제출
12. 지원자의 후보자 추천순위, 성적은 공개하지 않음
13. 지원자의 제출 서류만으로 사실 확인이 어려운 경우 필요한 서류를 추가로 요구하여 확인할 수 있음
14. 입학지원서 입력 사항의 착오, 누락, 오기 등으로 인한 불이익은 본인의 책임이므로 신중을 기하여 작성하시기 바라며, 지원서를 제출한 후에는 지원사항(모집단위 등) 변경이나 취소가 불가함. 또한, 입학 후에도 학과(전공) 변경은 불가함

V. 전형방법

지원자가 제출한 자기소개서 및 수학계획서, 추천서, 성적증명서, 성과물 및 기타 참고서류를 기초로 학업성취도, 학업관련 활동사항, 전공적성, 어학능력 및 실기능력 등을 종합적으로 평가하여 선발합니다. 단, 지원 모집단위의 결정에 따라 면접, 필답고사 및 실기고사 등을 병행 실시할 수 있으며, 이 경우 세부 사항은 해당 모집단위에서 지원자에게 개별 통보합니다.

Seoul National University

■ Address: 1 Gwanak-ro, Gwanak-gu, Seoul 08862, Korea

■ Website: <http://admission.snu.ac.kr>(Korean),<http://en.snu.ac.kr/apply/info>(English)

I . Overview of the University

Seoul National University honors the ideals of liberal education and aims to teach students a lifelong love of learning that will form the basis for continuous personal growth.

At the same time it is committed to preparing students to work and live in an increasingly competitive global environment. As South Korea's first national university, Seoul National University has a tradition of standing up for democracy and peace on the Korean peninsula.

Graduates have long served as public servants in key positions of the Korean government. In teaching, research, and public service, Seoul National University continues to set the standard of excellence.

The mission of Seoul National University in the twenty-first century is to create a vibrant intellectual community where students and scholars join together in building the future. As Korea's leading research university, Seoul National University is committed to diversifying its student body and faculty, fostering global exchange, and promoting path-breaking research in all fields of knowledge.

- Seoul National University Brochure: <http://en.snu.ac.kr/brochures>

II . KGSP Application [University Quota]

1. Academic Programs

※ Reorganization in the SNU academic affairs can result in the following: change in the name, integration, division, closure of a field of study (major).

※ ‘#’ means a Dept. or Major of WCU (World Class University) program.

Division	Department	Master's	Doctoral
College of Humanities	Korean Language and Literature(Classical Korean Literature)	○	○
	Korean Language and Literature(Modern Korean Literature)	○	○
	Korean Language and Literature(Korean Linguistics)	○	○
	Chinese Language and Literature(Literature)	○	○
	Chinese Language and Literature(Linguistics)	○	○
	English Language and Literature(Literature)	○	○
	English Language and Literature(Linguistics)	○	○
	French Language and Literature(Literature)	○	○
	French Language and Literature(Linguistics)	○	○
	German Language and Literature(Literature)	○	○
	German Language and Literature(Linguistics)	○	○
	Russian Language and Literature	○	○
	Hispanic Language and Literature	○	○
	Linguistics	○	○
	Korean History	○	○
Asian History	○	○	

	Western History	○	○
	Philosophy(Eastern Philosophy Major)	○	○
	Philosophy(Western Philosophy Major)	○	○
	Religious Studies	○	○
	Aesthetics	○	○
	Archaeology and Art History(Archaeology Major)	○	○
	Archaeology and Art History(Art History Major)	○	○
	Department of Asian Languages and Civilizations	○	X
	Interdisciplinary Programs(Classical Studies Major)	○	○
	Interdisciplinary Programs(Cognitive Science Major)	○	○
	Interdisciplinary Programs(Comparative Literature Major)	○	○
	Interdisciplinary Programs(Archival Science Major)	○	○
	Interdisciplinary Programs(Performing Arts Studies Major)	○	○
College of Social Sciences	Department of Political Science and International Relations (Political Science Major)	○	○
	Department of Political Science and International Relations (International Relations Major)	○	○
	Economics	○	○
	Sociology	○	○
	Anthropology	○	○
	Geography	○	○
	Social Welfare	○	○
	Communication	○	○
	Interdisciplinary Programs(Gender Studies Major)	○	○
College of Business Administration	Business Administration(Management Information Systems)	○	○
	Business Administration(Strategy and International Business Management)	○	○
	Business Administration(Marketing)	○	○
	Business Administration(Operations Management)	○	○
	Business Administration(Organizational Behavior and Human Resource Management)	○	○
	Business Administration(Finance)	○	○
	Business Administration(Accounting)	○	○
College of Agriculture and Life Sciences	Agricultural Economics & Rural Development(Agricultural and Resource Economics Major)	○	○
	Agricultural Economics & Rural Development(Regional Information Major)	○	○
College of Law	Law	○	○
College of Education	Education	X	○
	Education(Foundations of Education Major)	○	X
	Education(Education Technology Major)	○	X
	Education(Educational Counseling Major)	○	X
	Education(Education Administration Major)	○	X
	Education(Life-Long Education Major)	○	X
	Korean Language Education(Korean as a Foreign Language Education Major)	○	○
	Foreign Language Education(English Language Major)	○	○
	Foreign Language Education(German Language Major)	○	○
	Foreign Language Education(French Language Major)	○	○
	Social Studies Education(Social Studies Major)	○	○
Social Studies Education(History Major)	○	○	
College of Education	Social Studies Education(Geography Major)	○	○
	Ethics Education	○	○
	Physical Education(Sports Science Major)	○	○
	Physical Education(Human Exercise Major)	○	○
	Physical Education(Global Sports Management Major)	○	○
	Interdisciplinary Programs(Music Education Major)	○	○

	Interdisciplinary Programs(Fine Arts Education Major)	○	○
	Interdisciplinary Programs(Home Economics Education Major)	○	○
	Interdisciplinary Programs(Special Education Major)	○	○
	Interdisciplinary Programs(Environment Education Major)	○	○
	Interdisciplinary Programs(Early Childhood Education Major)	○	○
	Interdisciplinary Programs(Global Education Cooperation Major)	○	○
College of Human Ecology	Consumer Science	○	○
	Child Development and Family Studies	○	○
Graduate School of Public Administration	Public Administration(Public Administration Major)	○	○
	Public Administration(Public Policy Major)	○	○
	Public Administration(Global Public Administration Major)	○	X
Graduate School of Environmental Studies	Environmental Planning(Environmental Planning Major)	X	○
Graduate School of International Studies	International Studies	X	○
	International Studies(International Commerce Major)	○	X
	International Studies(International Cooperation Major)	○	X
	International Studies(International Area Studies Major)	○	X
	International Studies(Korean Studies Major)	○	X
College of Natural Sciences	Mathematical Sciences	○	○
	Statistics	○	○
	Physics & Astronomy(Physics Major)	○	○
	Physics & Astronomy(Astronomy Major)	○	○
	Chemistry	○	○
	Biological Sciences	○	○
	Earth and Environmental Sciences	○	○
	Interdisciplinary Programs(History and Philosophy of Science Major)	○	○
	Interdisciplinary Programs(Genetic Engineering Major)	○	○
	Interdisciplinary Programs(Neuroscience Major)	○	○
	Interdisciplinary Programs(Bioinformatics Major)	○	○
	Interdisciplinary Programs(Computational Science and Technology Major)	○	○
College of Nursing	Nursing(Maternal-Child and Psychiatric-Mental Health Nursing)	○	○
	Nursing(Adult Health Nursing)	○	○
	Nursing(Community Health and Nursing Care Systems)	○	○
College of Agriculture and Life Sciences	Plant Science(Crop Science and Biotechnology Major)	○	○
	Plant Science(Horticultural Science and Biotechnology Major)	○	○
	Forest Sciences(Forest Environmental Science Major)	○	○
	Forest Sciences(Environmental Materials Science Major)	○	○
	Agricultural Biotechnology	○	○
	Agricultural Biotechnology(#Biomodulation Major)	○	○
	Landscape Architecture & Rural Systems Engineering(Landscape Architecture Major)	○	X
	Landscape Architecture & Rural Systems Engineering(Rural Systems Engineering Major)	○	○
	Biosystems and Biomaterials Science & Engineering(Biosystems Engineering Major)	○	○
	Biosystems and Biomaterials Science & Engineering(Biomaterials Engineering Major)	○	○
	Agricultural & Vocational Education	○	○
	Interdisciplinary Programs(Agricultural and Forest Meteorology Major)	○	○
Interdisciplinary Programs(Agricultural Genomics Major)	○	○	
Graduate School of International	Department of International Agricultural Technology	○	X

Agricultural Technology			
College of Education	Mathematics Education	○	○
	Science Education(Physics Major)	○	○
	Science Education(Chemistry Major)	○	○
	Science Education(Biology Major)	○	○
	Science Education(Earth Sciences Major)	○	○
College of Human Ecology	Food and Nutrition	○	○
	Textiles, Merchandising and Fashion Design	○	○
College of Pharmacy	Pharmacy	○	○
Graduate School of Public Health	Department of Public Health Sciences(Division of Public Health)	○	○
	Department of Public Health Sciences(Division of Health Care Management and Policy)	○	○
	Department of Environmental Health Sciences	○	○
Graduate School of Environmental Studies	Environmental Planning(City and Regional Planning)	○	X
	Environmental Planning(Transportation Studies)	○	X
	Environmental Planning(Environmental Management)	○	X
	Department of Landscape Architecture	○	X
Graduate School of Convergence Science and Technology	Interdisciplinary Programs(Landscape Architecture)	X	○
	#Molecular Medicine and Biopharmaceutical Science	○	○
College of Engineering	Architecture	○	○
	Energy Systems Engineering	○	○
	Electrical and Computer Engineering	○	○
	Computer Science and Engineering	○	○
	Materials Science and Engineering	○	○
	Mechanical and Aerospace Engineering(Mechanical Engineering Major)	○	○
	Mechanical and Aerospace Engineering(Aerospace Engineering Major)	○	○
	Mechanical and Aerospace Engineering(Multiscale Mechanical Design Major)	○	○
	Civil and Environmental Engineering	○	○
	Chemical and Biological Engineering	○	○
	Industrial Engineering	○	○
	Naval Architecture and Ocean Engineering	○	○
	Interdisciplinary Programs(Bioengineering Major)	○	○
	Interdisciplinary Programs(Urban Design Major)	○	○
	Interdisciplinary Programs(Technology Management Economics and Policy Major)	○	○
	Interdisciplinary Programs(Offshore Plant Engineering)	○	X
Interdisciplinary Programs(Space System)	○	○	
Graduate School of Convergence Science and Technology	Department of Transdisciplinary Studies(Nano Science and Technology)	○	○
	Department of Transdisciplinary Studies(Digital Contents and Information Studies)	○	○
	Department of Transdisciplinary Studies(Intelligent Systems)	○	○
	Department of Transdisciplinary Studies(Biomedical Radiation Sciences)	○	○
College of Medicine	Department of Biomedical Sciences	○	○
	Medicine(Anatomy Major)	○	○
	Medicine(Pathology Major)	○	○
	Medicine(Microbiology and Immunology Major)	○	○
	Medicine(Preventive Medicine Major)	○	○
	Medicine(Tropical Medicine and Parasitology Major)	○	○
	Medicine(History of Medicine & Medical Humanities Major)	○	○
Medicine(Forensic Medicine Major)	○	○	

	Medicine(Health Policy and Management Major)	○	○
	Medicine(Biomedical Engineering Major)	X	○
	Medicine(Medical Education Major)	○	○
	Medicine(Internal Medicine Major)	○	○
	Medicine(Surgery Major)	○	○
	Medicine(Pediatrics Major)	○	○
	Medicine(Obstetrics and Gynecology Major)	○	○
College of Medicine	Medicine(Psychiatry Major)	○	○
	Medicine(Orthopedic Surgery Major)	○	○
	Medicine(Urology Major)	○	○
	Medicine(Otorhinolaryngology-Head & Neck Surgery Major)	○	○
	Medicine(Thoracic and Cardiovascular Surgery Major)	○	○
	Medicine(Neurosurgery Major)	○	○
	Medicine(Ophthalmology Major)	○	○
	Medicine(Radiology Major)	○	○
	Medicine(Anesthesiology and Pain Medicine Major)	○	○
	Medicine(Reconstructive Plastic Surgery Major)	○	○
	Medicine(Radiation Oncology Major)	○	○
	Medicine(Laboratory Medicine Major)	○	○
	Medicine(Rehabilitation Medicine Major)	○	○
	Medicine(Nuclear Medicine Major)	○	○
	Medicine(Family Medicine Major)	○	○
	Medicine(Emergency Medicine Major)	○	○
	Medicine(Translational Medicine Major)	○	○
	Interdisciplinary Programs(Cancer Biology Major)	○	○
	Interdisciplinary Programs(Clinical Pharmacology and Therapeutics Major)	○	○
	Interdisciplinary Programs(Medical Informatics Major)	○	○
Interdisciplinary Programs(Stem Cell Biology)	X	○	
School of Dentistry	Dental Sciences(Preventive & Social Dentistry)	○	○
	Dental Sciences(Program in Neuroscience)	○	○
	Dental Sciences(Healthcare Management and Informatics)	○	○
	Dental Sciences(Cancer and Developmental Biology)	○	○
	Dental Sciences(Molecular Genetics)	○	○
	Dental Sciences(Oral Pathology)	X	○
	Dental Sciences(Prosthodontics)	○	○
	Dental Sciences(Oral and Maxillofacial Surgery)	○	○
	Dental Sciences(Pediatric Dentistry)	○	○
Dental Sciences(Oral and Maxillofacial Radiology)	○	○	
Dental Sciences(Dental Anesthesiology)	○	○	
College of Veterinary Medicine	Veterinary Medicine(Veterinary Biomedical Sciences)	○	○
	Veterinary Medicine(Veterinary Pathobiology and Preventive Medicine)	○	○
	Veterinary Medicine(Veterinary Clinical Sciences)	○	○
College of Music	Music(Vocal Music Major)	○	○
	Music(Composition · Conducting Major)	○	○
	Music(Theory · Musicology Major)	○	○
	Music(Piano Major)	○	○
	Music(String Major)	○	○
	Music(Woodwind/ Brass Major)	○	○
	Music(Korean Instrumental Music-Korean Vocal Music Major)	○	○
	Music(Korean Composition-Korean Musicology Major)	○	○
College of Fine Arts	Crafts and Design(Ceramics Major)	○	X
	Crafts and Design(Metalsmithing Major)	○	X
	Crafts and Design(Visual Communication Design Major)	○	X
	Crafts and Design(Industrial Design Major)	○	X

	Crafts and Design(Crafts Major)	X	○
	Crafts and Design(Design Major)	X	○
	Crafts and Design(Design History and Culture Major)	○	○
	Fine Arts(Oriental Painting Major)	X	○
	Fine Arts(Painting/Printmaking Major)	X	○
	Fine Arts(Sculpture Major)	X	○
	Oriental Painting	○	X
	Painting(Painting Major)	○	X
	Painting(Printmaking Major)	○	X
	Sculpture	○	X
	Interdisciplinary Programs(Arts Management)	○	○

2. Admissions Timeline

Step	Timeline	Notes
1. Documents submission	Feb. 1st(Fri), 2019 ~ Feb. 28th(Thu), 2019 by 17:00	* Required documents should arrive at the SNU Office of Admissions during this designated period. * A proof of parent-child relationship is mandatory to submit.
Postal Address: KGSP Manager, Office of Admissions, Seoul National University, 1 Gwanak-ro, Gwanak-gu, Seoul 08826 (+82-2-880-6971)		
2. Recommendation to NIIED	April 2019 (TBA)	Selected students will be notified of individual result by email.
3. Final Selection by NIIED (only for Univ recommendation)	May 2019 (TBA)	※ NIIED Homepage Notice (http://www.studyinkorea.go.kr)
4. Contact Information	Seoul National University, Office of Admissions Tel: +82-2-880-6971, email: hsong12@snu.ac.kr	

III. Required Documentation

※ Notes for required documents

- One set of original documents listed above.
- A set of documents submitted must be combined by a pair of tongs or pincers (Do not use stapler to bind them)
- The application documents must be arranged in the same order as written on the 'Required Documentation'.
- Individual certificates or documents must be in order of original one front, and notarized one back.
- All documents must be numbered and labeled on the top right corner.
(Example. ⑦Undergraduate School Graduation Certificate)

Requirements	Mater's	Doctoral
1. Application Form	○	○
2. Letter of Self-Introduction	○	○
3. Statement of Purpose	○	○
4. TWO Letters of Recommendation	○	○
5. KGSP Applicant Pledge	○	○
6. Personal Medical Assessment	○	○

7. Notarized Certificate of a Bachelor's Degree / Undergraduate School Graduation Certificate(original copy)	○	○
8. Official Undergraduate Studies Transcript(original copy)	○	○
9. Notarized Certificate of a Master's Degree / Graduate School Graduation Certificate(original copy)	-	○
10. Official Graduate Studies Transcripts(original copy)	-	○
11. Copy of the Applicant's Passport(or original documents indicating nationality)	○	○
12. Certificate of Citizenship of Parents(or original documents indicating nationality)	○	○
13. Official Documents Indicating Parent-child Relationship (ex. birth certificate, house hold register)	○	○
14. Certificate of Korean/English Score(original copy)	△	△
15. Portfolio or Record of Achievement(Candidates for Fine Art/Physical Education)	△	△
16. Awards or Published Papers(one or two)	△	△
17. Adoption documents (*only for overseas Korean adoptee)	△	△

※ △ is only for those who have corresponding document.

※ All submitted documents must be original copies. If the document is not drafted in Korean or English, it must be accompanied by a certified Korean or English translation.

IV. Application Procedure

Admission decisions are based on the candidate's academic achievements and potential, as well as his or her personal accomplishments.

The admissions committee reviews a number of factors including records of past studies (such as GPA), study plan, personal statement, and letters of recommendation. Other records of achievement and specific qualifications such as language proficiency are also taken into consideration. Candidate's application is reviewed in the context of the level of studies completed, quality of achievement and characteristics of institutions attended. Finally, the appropriateness of the applicant's academic goals and suitability of preparation for the proposed program of studies are assessed. Interviews, examinations, and/or additional documents may be required from the applicant, based on the policy of the particular college or department. Applicants will be notified via individual email if an interview or a separate exam is necessary.

V. Important Notes

1. Those who attended or graduated from a University in Korea for their undergraduate/graduate studies are not eligible to apply.
2. Applicant may apply through only a single recommending institution, which includes diplomatic office, university, adoption organization. If applicant applies via more than one recommending institution, (i.e. two different universities or from a university and from diplomatic office) he/she will be eliminated from the selection list.
3. Documents submitted to the recommending institution for the application process will not be returned.
4. If the information submitted in the application package is unclear or if any part of application material is missing, his/her application will not be subject to evaluation. If such issues are found

after the admission has been offered, the admission will be rescinded.

5. Personal Medical Assessment must not contain any false information. If any conditions which can affect long-term international study are found during the health examination conducted after the offered admission, the admission decision will be rescinded.

6. The applicants' name on the application form MUST be identical to the applicant's passport name.

7. When choosing an applying university, name of a department or major you choose must be identical with the official names stated in the list of SNU programs. (Please refer to the list of SNU programs)

8. Once the applicant completes their application, he/she cannot make any modification of desired program/department/major of their choice.

9. All submitted documents must be original copies. If the document is not drafted in Korean or English, it must be accompanied by a certified Korean or English translation.

10. If submitting a photocopy of the required document, applicant must obtain a form of certification/notary from the issuing institution confirming the validity of the copy as being the same as the original.

11. Certificates of language proficiency such as TOEFL, TEPS, IELTS, or TOPIK must be original copies. (Photocopied one will not be recognized)

12. Specific information regarding the grades/points awarded or recommendation rankings will not be disclosed.

13. If additional information are required during the evaluation process, additional documents may be requested for verification purposes.

14. Applicant is responsible for any disadvantage resulting from error, omission or incorrect input of requested information. Please pay careful attention while completing the application form to avoid any issues. Once the application has been submitted, changes (including the application information or desired program of their choice) cannot be made. Desired program of study cannot be changed even after the enrollment.

15. For record of awards, submit photocopies of the awards notarized/certified by the issuing institution.

서울시립대학교

■ 주소: (02504) 서울특별시 동대문구 서울시립대로 163

■ 웹사이트: www.uos.ac.kr

I. 대학 소개

1. 학교 현황

서울시립대학교는 대한민국의 수도 ‘서울’이 설립·운영하는 대학으로서, 지난 90여 년간 우리 사회가 요구하는 우수한 인재를 양성해 왔습니다. 특히 도시과학 분야 특성화를 통하여 다양한 도시문제를 종합적으로 교육·연구하는 세계적인 도시과학 중심 대학으로 성장해 나가고 있습니다. 우리 대학은 진리·창조·봉사의 교훈을 바탕으로 경쟁력 있는 인재를 양성하고, 미래를 선도하는 대학으로 발돋움 하고 있습니다.

구분	내용
설립일자	1918. 05. 01.
총 장	원 윤 희
주 소	(02504) 서울특별시 동대문구 서울시립대로 163
단과대학	7개 단과대학 35개 학부(과)
대학원	9개 대학원
재적생현황	대학 12,439명, 대학원 2,856명
전임교원수	429명
직원 수	208명

2. 특성

○ 도시과학 특성화 대학

도시과학 특성화 대학인 서울시립대학교는 특성화 대학인 도시과학대학과 여러 부설 연구소를 통해 서울시의 도시문제에 대한 연구를 병행하고 있으며 특히 세무학과, 도시행정학과, 환경공학부 등 도시과학 분야 학과는 국내 최고 수준의 교육과 연구 역량을 보유하고 있습니다.

○ 글로벌 대학, 서울시립대학교

서울시립대학교는 THE(Times Higher Education)에서 발표한 2015년 아시아대학 평가 순위(THE Asia University Rankings)에서 국내 7위, 아시아 내 49위로 선정되었으며, 산학협력, 연구역량, 국제화 분야에서 뛰어난 두각을 나타내고 있습니다.

또한, 우리 대학은 국제화 활성을 위하여 해외 68개국 511개교와 국제교류를 진행하고 있으며, 매년 약 600여 명의 외국 유학생 및 교환학생이 수학하고 있습니다.

○ 서울특별시 산하 4년제 공립대학

국내 유일의 공립 종합대학으로, 서울시의 탄탄한 지원을 바탕으로 성장해가며 대학생 평가 종합만족도, 장학금과 복지 혜택 만족도 등 각종 대학평가지표에서 고르게 상위권을 유지하고 있으며, 서울시와의 공동 도시개발 운영 프로젝트 수행 등을 통하여 서울시와의 유기적인 협력을 통해 성장하고 있습니다.

II. 모집 요강

1. 모집 학과:

계열	학과		전공분야		비고 (별도사항 등 기재)	
			석사	박사		
사회	도시행정학과		○	○		
	행정학과		○	○		
	사회복지학과		○	○		
	국제관계학과		○	○		
	경영학과		○	○		
	경제학과		○	×		
	도시사회학과		○	○		
인문	국어국문학과		○	○		
	영어영문학과		○	○		
	중국어문화학과		○	-		
	국사학과		○	○		
	철학과		○	○		
자연과학	조경학과		○	○		
	환경원예학과		○	○		
	물리학과		○	○		
	생명과학과		○	○		
	통계학과		○	○		
공학	토목공학과		○	○		
	건축공학과		○	○		
	환경공학과		○	○		
	화학공학과		○	○		
	전자전기컴퓨터공학과		○	○		
	도시공학과		○	○		
	교통공학과		○	○		
	신소재공학과		○	○		
	기계정보공학과		○	○		
	건축학과		○	○		
	공간정보공학과		○	○		
	컴퓨터과학과		○	○		
	재난과학과		-	○		
예술체육	스포츠과학과		○	○		
	음악학과	성악전공	성악	○	(3. 지원자 유의사항 (6번 참고))	
			뮤지컬	○		
		피아노전공		○		-
		바이올린전공		○		-
환경조각학과		○	-			

※ “-” 미개설 과정, “×” 미선발 과정임

2. 입학 전형(대학추천자)

전형내용	일정	비고 (장소)
서류접수	· 2019. 2. 1.(금)~2019. 3. 14.(목)까지	· 방문 접수 또는 우편 접수(국제교육원)
서류심사	· 2019. 3. 19.(화)	
구술심사	· 2019. 3. 21.(목)	· 서류전형 합격자에 한함
1차 합격자 발표	· 2019. 4. 5.(금) 예정	· 개별통지

3. 지원자 유의 사항

- (1) 지원자는 NIIED가 제시한 지원 서류목록과 양식을 참조하여 누락사항 없이 제출서류를 정확하게 준비해야 합니다.
- 모든 서류는 원본으로 제출하되, 사본을 제출하는 경우에는 반드시 공증 사본을 받아서 제출하시기 바랍니다.
 - 한국어나 영어로 작성되지 않은 서류는 1년 이내의 공증 받은 한글 또는 영문 번역본을 첨부하여야 합니다.
- (2) 작성이 완료된 입학지원서 양식들을 모든 제출서류와 함께 등기우편으로 발송하거나 방문하여 제출하면 됩니다.
- (3) 지원자가 제출한 서류만으로 사실 확인이 어려운 경우 필요한 서류를 추가로 요구하여 확인할 수 있습니다.
- (4) 최종합격자는 학력입증서류(졸업증명서, 성적증명서)의 해당 국가 대한민국 영사인증 또는 아포스티유 확인서를 제출해야 합니다.
- (5) 입학지원서 입력사항의 착오, 누락, 오기 등으로 인한 불이익은 본인의 책임이므로 신중을 기하여 작성하시기 바라며, 원칙적으로 지원서를 제출한 후에는 지원사항(모집단위 등)변경이나 취소가 불가하며 어떠한 경우라도 입학 후 학과(전공)변경 불가합니다.
- (6) 음악학과 전공별 시험과목

학 과	전공별	실기시험 과제	
음악학과	성악	성악	· 오페라 아리아 1곡(오페라는 원조, 원어로 부름) · 각기 언어가 다른 외국 가곡 2곡 (예: 이태리 아리아 + 독일 가곡 + 프랑스 가곡 독일 아리아 + 이태리 가곡 + 프랑스 가곡 프랑스 아리아 + 독일 가곡 + 이태리 가곡)
		뮤지컬	· 뮤지컬 up tempo 1곡 · 뮤지컬 ballad 1곡 } 3곡 중 2곡 선택 · 오페라 Aria 중 1곡 } (오페라는 원조, 원어로 부를 것) ※ 특기를 보여주고 싶은 학생은 자유롭게 해도 좋음. (예 : 악기, 춤, 연기 등등)
	피아노	* 총 2곡 · 베토벤 소나타 전 악장 1곡 · 자유곡 1곡	
	바이올린	· 자유곡 협주곡 한 악장 · 협주곡 외 자유곡 1곡	
	작곡	· 최근 악보 3곡 제출(악보제출 3곡 및 제출곡 중 2곡이상의 연주음반자료 제출) · 면접(현대음악을 포함한 음악사, 음악이론 및 자신의 작품에 대한 질문 주어짐)	

- ① 공통 제출사항 : 일반대학원 외국인 특별전형 음악학과 석사 실기시험 제출양식
- ② 음악학과(성악, 뮤지컬, 피아노, 바이올린) 지원자는 음악대학 졸업자(학사학위 소지자)나 그와 동등한 학력을 소지한 자에 한하여 지원이 가능함.
단, 성악전공 중 뮤지컬 지원자는 전공과 관계없이 지원 가능
- ③ 실기시험 당일 반주자는 본인이 동반하여야 하며 반주CD(MR)는 석사학위과정 제출서류(일반대학원 음악학과 일반전형 석사 신입생 실기시험 양식 포함)와 함께

별도 동봉하여 제출하고, 반주CD(MR) 사용여부 실기시험 양식에 반드시 기재
 ※ 국내 입국할 수 없어 실기시험에 참여할 수 없는 경우 동영상 DVD(본인 얼굴이 보이도록 촬영) 및 포트폴리오 제출가능

4. 기타 안내 사항(기숙사)

(1) 기숙사 입사기간(2019년 기준)

- 1학기: 2019.02.27.(수)~2019.06.22.(토)
- 2학기: 2019.08.27(화)~2019.12.21(토)

(2) 기숙사 비용

구분	관리비(학기)	예치금(년)	방학기간
국제학사 (2인2실1하우스, 3인3실1하우스, 5인5실1하우스)	800,000원	100,000원	사용불가 (국제교류행사 숙소로 전용)
생활관 (2인1실)	560,000원	100,000원	별도신청

※ 입사 시 6개월 이내의 건강진단서를 제출하여야 함.

※ 방학기간에는 별도의 신청을 통해 잔류여부를 결정해야 함.

(3) 기숙사 시설안내

각 방 시설	공동 시설
- 각 침대, 옷장, 책상, 의자	- 공동샤워실, 공동화장실
- 인터넷랜 (행정실에 별도 신청)	- 동전세탁기
- 중앙 냉·난방(각 방에서 온도조절 가능)	- 체력단력실, 세미나실, 인터넷룸, 편의점

5. 연락처: 국제교육원 Institute of International Education and Cooperation(IICE)

서울시 동대문구 서울시립대로 163

서울시립대학교 창공관 4404호 국제교육원(02504)

·Tel: +82-2-6490-6663 또는 6659 ·Fax: +82-6490-6664

·Email: iice-grad@uos.ac.kr or eoms21@uos.ac.kr

University of Seoul

■ Address: 163 Seoulsiripdae-ro, Dongdaemun-gu, Seoul 02504. Korea

■ Website: <http://www.uos.ac.kr/en/main.do>

I . Overview of the University

1. Overview

The University of Seoul (UOS), located in South Korea's capital city, is a public university founded and run by the Seoul Metropolitan Government. The UOS has been continuing to foster experts that our society has needed for the last 90 years. The UOS also has become one of world's most recognized university for the urban sciences by specializing in the field of urban sciences, and it has been contributing to education as well as research in regards to various issues in urbanization. With the university vision of "Truth, Creation, and Service," the UOS trains competent individuals and endeavors to lead future change.

Year of Establishment	May 1st, 1918
President	Won Yun-hi
Address	Seoulsiripdae-ro 163, Dongdaemun-gu, Seoul, Korea
Undergraduate Program	7 Colleges, 35 Schools/Departments
Graduate Program	9 Graduate Schools
Number of Students	Undergraduate : 12,439 Graduate : 2,856
Number of Faculties	429
Number of Staff	208

2. Features

○ Global Center for Urban Sciences

The UOS's flagship is the College of Urban Science, and has domestic top-tier programs in fields of the Science in Taxation, Urban Administration, and Environmental Engineering. With several UOS-affiliated research institutes, the UOS deals with issues regarding urbanization in Seoul metropolitan area.

○ The Globalization of the UOS

According to 2015 report by THE, Times Higher Education, the UOS is ranked 7th among Korean universities and ranked 49th among Asian universities in the Asia University Rankings. The UOS is well recognized as one of the best university in Korea especially in the field of hands-on experience with public/private industries, research capability, and globalization. In addition, the UOS has international partnerships with 511 universities from 68 countries in order to be more globalized. About 600 foreign students and exchange students choose to study in the UOS every year.

○ The Only 4-Year Public University run by Seoul Government

As the only public university supported by Seoul, the UOS is in the upper ranks in various university performance evaluation indices that show students' satisfaction with the UOS's general system, scholarship system, and welfare system. Through close cooperation with the Seoul Metropolitan Government, such as joint projects in urban development, the UOS has achieved prominent development and continues to grow.

II. Academics

1. Academic Programs

Division	Department			Field of Study		Remarks
				Master's	Doctoral	
Social Science	Urban Administration			○	○	
	Public Administration			○	○	
	Social Welfare			○	○	
	International Relations			○	○	
	Business Administration			○	○	
	Economics			○	×	
	Urban Sociology			○	○	
Human	Korean Language and Literature			○	○	
	English Language and Literature			○	○	
	Chinese Language and Culture			○	-	
	Korean History			○	○	
	Philosophy			○	○	
Natural Science	Landscape Architecture			○	○	
	Environmental Horticulture			○	○	
	Physics			○	○	
	Life Science			○	○	
	Statistics			○	○	
Science and Engineering	Civil Engineering			○	○	
	Architecture Engineering			○	○	
	Environmental Engineering			○	○	
	Chemical Engineering			○	○	
	Electrical and Computer Engineering			○	○	
	Urban Planning & Design			○	○	
	Transportation Engineering			○	○	
	Materials Science and Engineering			○	○	
	Mechanical and Information Engineering			○	○	
	Architecture			○	○	
	GeoInformatics			○	○	
	Computer Science			○	○	
	Disaster Science			-	○	
Arts	Sports Informatics			○	○	
	Music	Voice	Classical	○	-	Refer to 3. Important Notes (6)
			Musical	○		
		Piano	○			
	Violin	○	-			
Environmental Sculpture			○	-		

※ '-' Not opened, 'x' Not offered

2. Application

Admission Procedure	Schedule	Remark
Application Period	Feb.1(Fri)-Mar.14(Thu),2019	Visit the IICE with your application documents or send them via postal mail
Document Screening	Mar.19(Tue), 2019	
Interview	Mar.21(Thu), 2019	Only for those who pass the document screening
Notification of the result	Apr.05(Fri), 2019	Individual Notice

3. Important Notes

- (1) Applicants must submit all the documents by the checklist order provided by NIIED.
 - Documents should be presented in their original form. In case of submitting photocopied documents, the photocopied documents must be notarized.
 - Documents not in English or Korean must be accompanied by a complete English or Korean translation authenticated by the issuing institution or notarized by a notary's office within 1 year.
- (2) Visit the office of the Institute of International Cooperation and Education (IICE) with your application documents or send them via postal mail.
- (3) Applicants may be asked to submit additional documents in case of insufficient documentation.
- (4) Scholar grantees must submit certificates to prove their degree (graduation certificate and official transcripts). All documents shall obtain apostille or the Consular Authentication from a Korean consulate in the region where one studies.
- (5) Applicants will be responsible for any mistakes or omissions made by himself/herself in the applications. Please pay close attention while filling in an application form. Once the documents are submitted, all the information (e.g., applying field of study) cannot be changed. Furthermore, the major cannot be changed after being admitted.
- (6) Department of Music Audition Requirements

Department	Major		Audition Requirements
Music	Vocal Music	Classical	1) An aria from an opera (original tone and language) 2) 2 lieder in different languages e.g.,: Italian aria+ Germany lied + French lied Germany aria+ Italian lied + French lied French aria+ Germany lied+ Italian lied
		Musical	Choose two pieces from the following three pieces of music and sing in an original tone and language: 1) One musical uptempo 2) One musical ballad 3) One from an opera * Note: show your special talent if you want (For example:(musical) instrument, dance, acting)
		Piano	2 pieces: 1) Beethoven One Piano Sonata(complete) 2) A piece of applicant's choice
		Violin	1) More than one movement of a concerto from an applicant's choice 2) Any piece other than a concerto
		Composition	Submit three musics which an applicant has recently composed. Out of three musics, more than two musics need to be recorded and submitted as well.

- ① General Requirement : 2019 Department of Music Audition Application Form (Graduate program) submission.
- ② Only those who hold bachelor's degree in music or an equivalent are eligible for the Department of Music (Vocal, Musical, Piano, Violin) admission(Exception: Applicants for Musical can apply regardless of their undergraduate majors)
- ③ An accompanist will not be provided by the UOS. Applicants should bring their own accompanist. For applicants who need accompaniment track, it is required to seal and submit accompaniment CD(MR) along with application documents (plus audition form). Those who will use accompaniment track must mark a check box for using MR on the Audition Application form.
 - ※ If applicant encounters difficulty in entering South Korea on a audition day, he/she can submit video-taped performance (DVD) to replace the audition.

4. Further Notice(On-campus Housing)

A. Entering date(As of 2019)

- 1) Spring semester: Feb.27(Wed) – Jun.22(Sat), 2019
- 2) Fall semester: Aug.28(Tue) – Dec.21(Sat), 2019

Type	Fee/semester	Deposit/semester	During the vacation
International House (Several private rooms in 1 house)	800,000KRW	100,000KRW	Unavailable
Residence Hall (2 people 1 room)	560,000KRW	100,000KRW	Upon on the application

B. Dormitory Fee

*Applicants should submit health certificate issued within six months when checking in.

*Applicants should register additionally to use dormitory during the vacation.

C. Facilities

Facilities in the room	Shared Facilites
- Bed, closet, desk, chair - Internet lan (need additional application) - Air conditioning and heating	- Shower, Toilet - Laundry room - Gym, Seminar room, Internet room, Convenient store

5. Contact: Institute of International Education and Cooperation(IICE)

University of Seoul

163 Seoulsiripdae-ro, Dongdaemun-gu, Seoul, Korea, 02504

·Tel: +82-2-6490-6663 or 6659 ·Fax: +82-6490-6664

·email: iice-grad@uos.ac.kr or eoms21@uos.ac.kr

선 문 대 학 교

■ 주소: 충청남도 아산시 탕정면 선문로 221번길 70 선문대학교 본관 409B
(대학원교학팀)

■ 웹사이트: <http://graduate.sunmoon.ac.kr>

I. 대학 소개

1. 연혁

- 선문대학교는 2019년 건학 47년의 역사를 가지고 애천, 애인, 애국의 건학이념을 바탕으로 발전하고 있는 대학입니다. 현재 5개 단과대학에 31개의 학부(과)와 4개 대학원에 재학생 약 1만명, 교수진 약 500명이 있습니다. 신 수도권으로 각광받는 본 아산캠퍼스는 약 45만평의 규모에 최신 강의실, 기숙사, 편의 시설 등 최고급 교육시설 및 환경을 보유하고 있습니다.
- 선문대학교 대학원은 심층적인 학술연구 및 선진 연구, 교육 인력 양성을 목적으로 설립되어, 현재 일반대학원에 박사과정 21개, 석사과정 23개의 과정이 운영 중에 있습니다.

2. 특성

- 선문대학교는 89개국 1,566명의 외국인 유학생들이 캠퍼스 속에서 같이 생활하며 각자의 언어와 문화를 공유하며 함께 생활할 수 있습니다. 선문대학교는 비수도권 전국 1위, 2017년 중앙일보 대학평가 교육여건 전국 5위, 지역사립 우수대학 전국 4위로 국내 최고 수준의 교육환경과 교육시스템을 갖춘 대학교입니다.
- 대학원의 우수한 연구 역량으로 최근 정부 및 공공기관, 산업체의 연구용역 수주, 졸업생들의 국·내외 취업 및 전문 분야 진출 등으로 보여 지고 있습니다. 연구 활동은 물론 학술세미나, 강연회, 자문활동, 학회활동, 국제학술회의 등 각종 활동도 활발히 진행되고 있습니다.
- 대학원의 국제화 활동도 활발한 바, 미국, 중국, 일본, 네팔 등 자매대학의 교수 및 학생과 지속적인 국제교류를 하고 있으며 약 80여명의 외국인 유학생들이 유학생회 등을 통하여 다양한 학술 및 친목 활동을 진행하고 있습니다.

II. 모집 요강

1. 모집 학과

계열	학과	전공분야		비고 (별도사항 등 기재)
		석사	박사	
인문사회계열	국어국문학과*	0	0	박사 수석연한 2년
인문사회계열	국제경제통상학과	0	X	
인문사회계열	국제관계학과	0	X	
인문사회계열	글로벌 경영학과	0	0	박사 수석연한 2년
인문사회계열	법학과	0	0	박사 수석연한 2년
인문사회계열	한국학과	0	0	박사 수석연한 2년
인문사회계열	행정학과	0	0	박사 수석연한 2년
인문사회계열	TESOL학과	0	X	
자연과학계열	나노과학과	0	0	박사 수석연한 2년
자연과학계열	물리치료학과	0	0	박사 수석연한 2년
자연과학계열	응용생물과학과	0	0	박사 수석연한 2년
자연과학계열	통합의학과	X	0	박사 수석연한 2년
공학계열	생명공학과*	0	0	박사 수석연한 2년
공학계열	스마트자동차공학과	0	X	
공학계열	신소재공학과	0	0	박사 수석연한 2년
공학계열	융합과학기술학과	0	0	박사 수석연한 2년
공학계열	컴퓨터융합전자공학과	0	0	박사 수석연한 2년
공학계열	환경생명화학공학과	0	0	박사 수석연한 2년

2. 입학 전형

- 접수 기간: 2019.2.7.(목)~2019.3.20.(수)
- 제출 서류: 토픽 성적표, 체류 자격 변경을 위한 정부초청외국인 증명서
(어학연수 대학 발급)

3. 지원자 유의 사항

- 가. 대학원 수업 Korean Language 교과목 필수 이수
 - TOPIK 3급 제출 시 수업연한 동안 대학원 수업 내 Korean Language I,II,III

중 2강의 필수이수

- TOPIK 4급 이상 제출 시 한국어 수강 면제 신청서 작성 후 Korean Language 수업 면제 신청 가능

나. 전공관련 세부사항 문의

계열	학과	주임교수 연락처
인문사회계열	국어국문학과*	041-530-2451 sju63@sunmoon.ac.kr
	국제경제통상학과	041-530-2519 tay07001@sunmoon.ac.kr
	국제관계학과	041-530-2527 woogill@sunmoon.ac.kr
	글로벌 경영학과	041-530-2574 moon7840@sunmoon.ac.kr
	법학과	041-530-8423 shryu@sunmoon.ac.kr
	한국학과	041-530-2638 jychoi@sunmoon.ac.kr
	행정학과	041-530-2523 jrha@sunmoon.ac.kr
	TESOL 학과	041-530-2411 inheejo@sunmoon.ac.kr
자연과학계열	나노과학과	041-530-2263 hskim3@sunmoon.ac.kr
	물리치료학과	041-530-2758 leedy@sunmoon.ac.kr
	응용생물과학과	041-530-2226 kimjw1028@sunmoon.ac.kr
	통합의학과	041-530-2744 leeashram@hanmail.net
공학계열	생명공학과*	041-530-8381 jhseo@sunmoon.ac.kr
	스마트자동차공학과	041-530-8573 mcp94lee@sunmoon.ac.kr
	신소재공학과	041-530-2361 sunglass@sunmoon.ac.kr
	융합과학기술학과	041-530-2377 hskim@sunmoon.ac.kr
	컴퓨터융합전자공학과	041-530-2357 shlee@sunmoon.ac.kr
	환경생명화학공학과	041-530-2373 hhkim@sunmoon.ac.kr

4. 기타 안내 사항

가. 학교 안내

- 1) 선문대학교 기숙사: 8개의 기숙사 건물, 1,093개의 방 구비
(3,700여명을 수용 가능한 전국에서도 손꼽히는 대규모 첨단 기숙사로 시설 뿐 아니라 선문대학교만의 다양한 프로그램이 함께 합니다.)

※ 정부초청장학생에게는 기숙사 신관으로 배치됩니다. (유학생 전원 입주 가능)

- 2) 기숙사 내 편의시설: 헬스장, 구내식당, 기숙사 내 다양한 음식점, 편의점, 카페, 베이커리, 세탁/수선, 휴게소, 농구장, 족구장, 기숙사 내 독서실, 샤워시설, 유학생용

조리실, 기도실 등

나. 유학생을 위한 교내 프로그램

- 1) 대학원 국제 유학생회 조직 (프로그램 운영 및 유학생 친목도모)
- 2) 학사 설명회 및 개강모임
- 3) 문화의 날
- 4) 종강모임
- 5) 정부초청장학생 간담회 및 문화연수 개최
- 6) 정부초청장학생을 위한 1:1 상담 진행 등

5. 연락처: 입학 전형 담당자 등 관련자 연락처(전화, 팩스, 이메일주소 등)

선문대학교 대학원 정부초청 장학생 및 유학생 담당 [허지은]	전화	041-530-2605/+82-41-530-2605
	메일	jieunh92@sunmoon.ac.kr gradschool@sunmoon.ac.kr
	팩스	041-530-2968/+82-41-530-2968

Sun Moon University

■ Address: **Graduate School Office #409B Mainbuilding, 221 Sunmoon-ro, Tangjeong-myeon, Asan-City, Chung Nam, Korea(ROK)**

■ Website: **<http://graduate.sunmoon.ac.kr/eng/>**

I . Overview of the University

1. History

Sun Moon University(SMU) with 47 years of history as of 2019, has achieved remarkable success based on its founding ideology of ‘Love God, Love Humanity, and Love Your Nation’.

2. Key Information

SMU has 31 departments & divisions in 5 colleges and 4 graduate schools with about 10,000 students and 500 faculty members. The main campus located in Asan city, Chungnam-do(province) boasts of modern and excellent educational facilities in about 150 hectares.

The graduate school system of Sun Moon University has made significant progress with excellent faculty members, the best educational and cutting-edge research facilities and equipments.

The graduate school takes pride in its outstanding research capacity and facilities as well as a variety of academic activities, such as seminars, industry-academy workshops, internships, consulting and international conferences.

International programs are varied as well, like overseas exchange and field studies with sister universities in such countries as the United States, China, Japan, Indonesia, Malaysia, Vietnam and Nepal. About 80 international students are engaged in diverse academic and social activities through the International Students Association.

II. Academics

1. Academic Programs

Division	Department	Field of Study		Remarks
		Master's	Doctoral	
LiberalArts, Social-Science, Humanities	Korean Language and Literature*	O	O	Length of study Doctorate Degrees 2 years
	International Economics and Trade	O	X	
	International Relations	O	X	
	Global Business Administration	O	O	Length of study Doctorate Degrees 2 years
	Law	O	O	Length of study Doctorate Degrees 2 years
	Korean Studies	O	O	Length of study Doctorate Degrees 2 years
	Public Administration	O	O	Length of study Doctorate Degrees 2 years
	Teaching English to Speakers of Other Languages	O	X	
Natural Science	Physics & Nano Science	O	O	Length of study Doctorate Degrees 2 years
	Physical Therapy	O	O	Length of study Doctorate Degrees 2 years
	Applied Biology	O	O	Length of study Doctorate Degrees 2 years
	Integrative Medicine	X	O	Length of study Doctorate Degrees 2 years
Engineering	Life Science and Biochemical Engineering*	O	O	Length of study Doctorate Degrees 2 years
	Smart Automotive Engineering	O	X	
	Advanced Material Engineering	O	O	Length of study Doctorate Degrees 2 years
	Fusion Science and Technology	O	O	Length of study Doctorate Degrees 2 years
	Computer and Electronic Engineering	O	O	Length of study Doctorate Degrees 2 years
	Environmental and Bio-chemical Engineering	O	O	Length of study Doctorate Degrees 2 years

2. Application:

- Feb 7th.2019 (Thu)~Mar 20th.2019 (Wed)
- Transcription of TOPIK, Certification of KGSP for changing residence qualification. (issued by Language training college)

3. Important Notes

A) Prerequisites for Korean Language courses before graduation

- 1) Students who submit TOPIK grade 3, required to take 2 Korean Language class of the graduate school class during the course.
- 2) Students who submit TOPIK grade 4, or higher, they can apply for Korean Language class exemption after submit an application for Korean class exemption.

B) Contact details related to major/department

Fields	Department	Contact Main Professor
Liberal Arts, Social-Science, Humanities	Korea Language and Literature*	+82-41-530-2451 sju63@sunmoon.ac.kr
	International Economics and Trade	+82-41-530-2519 tay07001@sunmoon.ac.kr
	International Relations	+82-41-530-2527 woogill@sunmoon.ac.kr
	Global Business Administration	+82-41-530-2574 moon7840@sunmoon.ac.kr
	Law	+82-41-530-8423 shryu@sunmoon.ac.kr
	Korean Studies	+82-41-530-2638 jychoi@sunmoon.ac.kr
	Public Administration	+82-41-530-2523 jrha@sunmoon.ac.kr
	Teaching English to Speakers of Other Languages	+82-41-530-2411 inheejo@sunmoon.ac.kr
Natural Science	Physics & Nano Science	+82-41-530-2263 hskim3@sunmoon.ac.kr
	Physical Therapy	+82-41-530-2758 leedy@sunmoon.ac.kr
	Applied Biology	+82-41-530-2226 kimjw1028@sunmoon.ac.kr
	Integrative Medicine	+82-41-530-2744 leeashram@hanmail.net
Engineering	Life Science and Biochemical Engineering*	+82-41-530-8381 jhseo@sunmoon.ac.kr
	Smart Automotive Engineering	+82-41-530-8573 mcp94lee@sunmoon.ac.kr
	Advanced Material Engineering	+82-41-530-2361 sunglass@sunmoon.ac.kr
	Fusion Science and Technology	+82-41-530-2377 hskim@sunmoon.ac.kr

	Computer and Electronic Engineering	+82-41-530-2357 shlee@sunmoon.ac.kr
	Environmental and Bio-chemical Engineering	+82-41-530-2373 hhkim@sunmoon.ac.kr

4. Futher Notice

A. Guide for school

1) Dormitory: 8 dormitory buildings, 1,093 rooms

(It is one of the largest state of the dorms in the country with an accommodation of more than 3,700 people, and it also features a various and unique programs to Sun Moon University)

※ For KGSP Scholars, they will be assigned to new dormitory building.

(All International students can move in to the dormitory.)

2) Convenience Facilities in Dormitory: Gym, Cafeteria, Various Restaurants, Convenience store, Cafe, Bakery, Laundry, Football Playground, Basketball Playground, Kitchen for International Students, Prayer Room for Islam Students, etc.

B. In-School Program for International Students

- 1) Organize Representatives for International Students
- 2) Hold an Explanation Meeting per semester and Welcome Party
- 3) Culture Day for International Students
- 4) End of Semester Party
- 5) Meeting per semester and Having a Culture trip for KGSP Scholars
- 6) One on One Consultation for KGSP etc.

5. Contact

Sun Moon Graduate School office KGSP, International students [Jieun Hur]	TEL.	+82-41-530-2605/041-530-2605
	E-mail	jieunh92@sunmoon.ac.kr gradschool@sunmoon.ac.kr
	Fax	+82-41-530-2968/041-530-2968

성균관대학교

■ 주소: <인문사회과학캠퍼스> 서울특별시 종로구 성균관로 25-2 (03063)
<자연과학캠퍼스> 경기도 수원시 장안구 서부로 2066 (16419)

■ 웹사이트: <http://www.skku.edu>

I. 대학 소개

지난 600년이 넘는 시간동안 성균관대학교는 한국의 역사속에서 한국을 대변하는 대학으로 우뚝 서왔습니다. 이러한 고등교육에 대한 성균관대의 공헌은 대한민국을 이끄는 우수인재를 육성하며 수많은 발전의 기초가 되었습니다. 성균관대학교는 개교 이래 인, 의, 예, 지에 기반한 교육적 전통을 강조하고 있습니다.

성균관대학교는 지난 1398년 조선왕조 때 건립되었으며, 1895년 근대 대학으로 공식적으로 개편되었고, 1953년 대학원을 설치하면서 종합대학으로 승격되었습니다. 한국의 '실리콘벨리'라 불리는 수원에 위치한 자연과학캠퍼스는 1978년 문을 열었습니다. 1996년에는 삼성그룹이 경영에 참여하여 새로운 성균관대 발전의 시대를 함께 열어가고 있습니다.

교원수: 2,904명, 학생수: 33,768명

세계대학평가순위: THE: 82nd, QS대학평가: 100th

중앙일보국내대학평가: 2nd

II. 모집 요강

1. 모집 학과: 모집 학과, 학과별 특성, 학과 지원 시 유의·참고 사항 등 학과에 대한 정보 기재

○ 인문사회캠퍼스 (서울)

계열	학과	전공분야		비고 (별도사항 등 기재)
		석사	박사	
인문과학계열	유학과	○	○	
	한국철학과	○	X	
	동양철학과	○	○	
	국어국문학과	○	○	
	영어영문학과	○	○	
	프랑스어문학과	○	○	
	사학과	○	○	
	중어중문학과	○	○	
	독어독문학과	○	○	

계열	학과	전공분야		비고 (별도사항 등 기재)
		석사	박사	
	한문학과	○	○	
	러시아어문학과	○	○	
	동아시아학과	○	○	TOPIK 4급 이상 지원 가능
	한국어교육학과	○	○	
사회과학계열	정치외교학과	○	○	
	미디어커뮤니케이션 학과 (舊신문방송학과)	○	○	
	사회복지학과	○	○	
	아동·청소년학과	○	○	
	경영학과	○	○	TOPIK 5급 이상 지원 가능
	경제학과	○	X	TOPIK 6급 이상 지원 가능
	법학과	○	○	TOPIK 4급 이상 지원 가능
	인터랙션 사이언스학과	○	○	
예술계열	미술학과	○	X	TOPIK 4급 이상 지원 가능
	디자인학과	○	○	TOPIK 4급 이상 지원 가능
	의상학과	○	○	TOPIK 5급 이상 지원 가능
경영전문대학원	SKK GSB Full-Time MBA	○	X	<p>추가 서류</p> <p>1. 영어 성적표</p> <p>1) TOEFL, TOEIC, TEPS, IELTS, TOEIC speaking, OPIc 중 1가지 선택</p> <p>2) 면제 조건: Native 또는 영어 100% 수업 과정에서 학사 학위 이상 취득자</p> <p>2. 이력서: 홈페이지에서 양식 다운로드 가능. 자유양식 가능</p> <p>※ 수학기간: 1.5년</p> <p>추가 문의는 SKKGSB KGSP 담당자(kanghara@skku.edu)에게 이메일 문의</p>
학과간협동과정	비교문화 협동과정	○	○	
	예술학 협동과정	○	○	면접 전 논문계획서 국문, 영문 각 1장 제출 cometa777skku.edu

2. 자연과학캠퍼스 (수원)

계열	학과	전공분야		비고 (별도사항 등 기재)
		석사	박사	
자연과학계열	물리학과	○	○	
	에너지과학과	X	○	
	화학학과	X	○	
공학계열	전자전기공학 과	○	○	
	소프트웨어 학과	○	○	
	화학공학과	○	○	
	신소재공학과	○	○	
	기계공학과	○	○	

계열	학과	전공분야		비고 (별도사항 등 기재)
		석사	박사	
	건설환경시스템학과	○	○	
	건축학과	○	○	
	미래도시융합공학과	○	○	
	조경학과	○	○	
	나노과학기술학과	○	○	
	글로벌바이오메디컬공학과	X	○	
학과간 협동과정	에너지시스템협동과정	○	○	
	멀티카트로닉스공형협동과정	○	X	

2. 입학 전형

- 접수 기간: 2019. 2. 4 (월) ~ 3. 15(금)
- 제출 서류: 성균관대학교 외국인입학홈페이지에 게시되는 ‘KGSP선발가이드’ 참조 (1월말 게시 예정)
(국/중문: <https://admission-global.skku.edu/chn/>),
영 문: <https://admission-global.skku.edu/eng/>)

3. 지원자 유의 사항

- 성균관대학교 외국인입학홈페이지에 게시되는 ‘KGSP선발가이드’ 참조 (1월말 게시 예정)
(국/중문: <https://admission-global.skku.edu/chn/>),
영 문: <https://admission-global.skku.edu/eng/>)

4. 기타 안내 사항

- KGSP 기숙사 비용 지원 : 매월 20만원 기숙사비 장학금 지급
※ 기숙사비 월 20만원 이하 일부 기숙사는 무료 입사 지원
(<http://dorm.skku.edu/skku/index.jsp>)
- KGSP 성적우수장학금 지원 : 학기 별 KGSP 재학생 10% 내외 인원에게 성적 우수 장학금 50만원 지급

5. 연락처: 입학 전형 담당자 등 관련자 연락처(전화, 팩스, 이메일주소 등)

- 문의처: 외국인유학생지원팀 홍성완 031)290-5024 /
intlgrad@skku.edu
- 접수처: 경기도 수원시 장안구 서부로 2066 성균관대학교
학생회관 1층 외국인유학생지원팀 앞
- 캠퍼스 안내

▶ 찾아오는 길, 캠퍼스맵 (성균관대학 홈페이지 참조)
http://www.skku.edu/new_home/skku/campusinfo/location1.jsp

Sungkyunkwan University (SKKU)

■ Address: <HUMANITIES AND SOCIAL SCIENCES CAMPUS>(03063) 25-2,
Sungkyunkwan-ro, Jongno-gu, Seoul , Korea
<NATURAL SCIENCES CAMPUS>(16419) 2066, SEOBU-RO,
JANGAN-GU, SUWON-SI, GYEONGGI-DO, Korea

■ Website: <http://www.skku.edu>

I . Overview of the University

1. History

For over six hundred years, Sungkyunkwan University (SKKU) has held an extraordinarily special place in the history of Korea. Sungkyunkwan's contributions to the education and training of royals, scholars, and officials by preeminent philosophers have laid the foundation for numerous national advancements. Since its establishment, the school's educational tradition has emphasized the four principles of benevolence, righteousness, propriety, and wisdom.

SKKU was founded in 1398 during the Joseon Dynasty. In 1895, the school was officially reformed into a modern university. In 1953, SKKU was promoted to a comprehensive university with the opening of its graduate school. The Natural Sciences Campus in Suwon (Korean Silicon Valley) opened in 1978. In 1996 Samsung Group joined the University Foundation which represents the beginning of an era of unbridled growth for SKKU.

2. Key Information

Number of faculty: 2,904, Number of enrolled students : 33,768

World university ranking: THE(Times Higher Education): 82nd, QS world university: 100th

Joongang-ilbo University ranking in Korea: 2nd

II . Academics

1. Academic Programs

1. Humanities and Social Sciences Campus (Seoul)

Division	Department	Field of Study		Remarks
		Master's	Doctoral	
Humanities science	Confucian Studies	○	○	
	Korean Philosophy	○	X	
	Eastern Philosophy	○	○	
	Korean Language and Literature	○	○	
	English Language and Literature	○	○	
	French Language	○	○	

Division	Department	Field of Study		Remarks
		Master's	Doctoral	
	and Literature			
	History	○	○	
	Chinese Language and Literature	○	○	
	German Language and Literature	○	○	
	Korean Literature in Classical Chinese	○	○	
	Russian Language and Literature	○	○	
	East Asian Studies	○	○	Requires TOPIK Level 4
	Korean Literature in Classical Chinese	○	○	
Social science	Political Science	○	○	
	Media and Communication (Journalism and Mass Communication)	○	○	
	Social Welfare	○	○	
	Child Psychology and Education	○	○	
	Business	○	○	Requires TOPIK Level 5
	Economics	○	X	Requires TOPIK Level 6
	Law	○	○	Requires TOPIK Level 4
	Interaction Science	○	○	
Arts	Fine arts	○	X	Requires TOPIK Level 4
	Design	○	○	Requires TOPIK Level 4
	Fashion Design	○	○	Requires TOPIK Level 5
SKK GSB	SKK GSB Full-Time MBA	○	X	1. A English test score 1) Choose one among TOEFL, TOEIC, TEPS, IELTS, TOEIC speaking, OPIc 2)Exemptions: - Native English speakers - Applicants with undergraduate/graduate degrees from

Division	Department	Field of Study		Remarks
		Master's	Doctoral	
				institutions with English as the medium of instruction 2. Resume ※ Duration of study : 1.5 years Contact info. E-mail: kanghara@skku.edu
Interdisciplinary Course	Interdisciplinary Course of Comparative Culture	○	○	
	Interdisciplinary Program in Art Studies	○	○	Before the interview, one page-long research plan in Korean and English. cometa777skku.edu

2. Natural Sciences Campus (Suwon)

Division	Department	Field of Study		Remarks
		Master's	Doctoral	
Natural Science	Physics	○	○	
	Energy Science	X	○	
	Chemistry	X	○	
Engineering	Electronic, Electrical and Computer Engineering	○	○	
	Platform Software	○	○	
	Chemical Engineering	○	○	
	Advanced Materials Science and Engineering	○	○	
	Mechanical Engineering	○	○	
	Civil, Architectural and Environmental System Engineering	○	○	
	Architecture	○	○	
	Convergence Engineering for Future City	○	○	
	Landscape Architecture	○	○	
	Nano Science and Technology	○	○	
	Global Bio Medical Engineering	X	○	
Interdisciplinary Course	Interdisciplinary Program in Energy Systems Engineering	○	○	
	Interdisciplinary Course of Mechatronics engineering	○	X	

2. Application

- 1) Period: Feb. 4(Mon), 2019 ~ Mar. 15(Fri), 2019
- 2) Submission of required document: Refer to the “**Admission guide for KGSP**” in our Website as below (It will be posted at the end of January, 2019).
(Korean / Chinese: <https://admission-global.skku.edu/chn/>),
English: <https://admission-global.skku.edu/eng/>)

3. Important Notes

- 1) Refer to the “**Admission guide for KGSP**” in our Website as below (It will be posted at the end of January, 2019).
(Korean / Chinese: <https://admission-global.skku.edu/chn/>),
English: <https://admission-global.skku.edu/eng/>)

4. Futher Notice

- 1) **KGSP Dormitory Support**
200,000 won per month (800,000 won per semester) will be provided for dormitory residence by SKKU.
- 2) **KGSP Scholarship**
SKKU provides a scholarship worth 500,000 won each semester to KGSP students whose grades score in the top 10% overall among all KGSP students.

5. Contact

- 1) **Contact:** Office of International Student Services, Sungwan Hong,
+82)31-290-5024 / sensmurf@skku.edu
- 2) **Reception Address:**
Office of International Student Services, 03101 Student Center, Sungkyunkwan University, 2066, Seobu-ro, Jangan-gu, Suwon, Gyeonggi-do, Korea (16419)
- 3) **Campus Guide**

▶ Direction to SKKU, Campus Map
http://www.skku.edu/new_home/skku/campusinfo/location1.jsp

세명대학교

주 소: 충청북도 제천시 세명로 65 문화관 303호

사이트: <http://smugrade.semyung.ac.kr>

I. 모집단위 (대학원)

계열	학과	전공분야		모집희망	비고
		석사	박사		
인문계열	국어국문학과	○	○	○	
사회계열	경영학과	○	○	○	
사회계열	관광학과	○	×	○	
사회계열	법학과	○	×	○	
자연계열	컴퓨터학과	○	○	○	
자연계열	정보통신학과	○	○	○	
자연계열	한방식품영양학과	○	○	○	
자연계열	의약생명과학과	○	×	○	
공학계열	전기전자공학과	○	○	○	
공학계열	건설공학과	○	○	○	
공학계열	환경안전시스템공학과	○	×	○	
예체능계열	디자인학과	○	×	○	

II. KGSP 지원접수 (대학추천자)

1. 원서 접수 기간 : 2019. 1. 15 ~ 3. 22

2. 문의처

직 위	성 명	전화	E-mail
GKS 담 당	심 유 진	043)649-1185	syj81@semyung.ac.kr
교 학 담 당	성 시 연	043)649-1120	willy@semyung.ac.kr
교 학 담 당	염 진 우	043)649-1115	yum928@semyung.ac.kr

Ⅲ. 생활안내 (기숙사 등) 및 유의사항

1. 생활안내 (기숙사 등)

가. 기숙사 안내

기숙사 배정	기숙사	성별	2019학년도 기숙사 비용	시설
4인 1실	예지학사	남	605,000(16주)	침대, 옷장, 책상, 의자, 인터넷, 세탁기, 다리미, 건조기, 컴퓨터실, 헬스실, 독서실, 휴게실, 세미나실, 식당, 조리실, 기도실, 영화관, 여가실
2인 1실	청풍학사	여	775,000(16주)	

나. 기숙사 식당 안내

기숙사 식당이용은 선택가능하고, 기숙사 식당 미 이용시 외국인유학생 공동조리실에서 조리 가능

다. 기타 지원 사항

- 1) KGSP 장학생 대상 문화탐방 한 학기 기준 2회 실시
- 2) 한국문화체험, 한국어수업, 음악회, 야외활동 등 제공
- 3) 성적 및 학교 기여도에 따라 성적장학금 수여예정

2. 입시 유의 사항

가. 지원자격

- 1) 지원자 및 부모 모두 외국국적을 가진 외국인
- 2) 한국에서의 장기간 유학이 가능할 정도로 심신이 건강한 자
- 3) 2019년 3월 1일 기준 만 40세 미만인 자
- 4) 2019년 3월 1일 기준 학사학위 또는 석사학위를 취득한 자 혹은 취득예정자
 - ※ 2019년 3월 1일까지 학위 미취득자는 자격 취소됨
 - ※ 국내 대학 또는 대학원을 졸업한 자는 지원불가(단, 학위과정 경험자나 교환학생 경험자 등 D-2 비자 경험자 지원가능)
- 5) 최종학교 전(全)학년 성적 평균 평점(GPA)이 B이상 (3.0/4.0만점) 혹은 백분율 80%이상, 또는 이와 동등 이상의 성적이 있다고 인정되는 자
 - ※ GPA 또는 백분율 성적제출이 어려운 경우 출신대학의 석차증명서(상위20%이내) 제출가능
- 6) 한국어능력성적(TOPIK) 또는 영어능력성적(TOEFL, TOEIC, IELTS)은 해당자에 한해 제출

나. 구비서류 / 유의사항

1) 원본 1부와 복사본 3부

제 출 서 류 명	석사과정	박사과정
1. 지원서	○	○
2. 자기소개서	○	○
3. 학업계획서	○	○
4. 추천서	○	○
5. 서약서	○	○
6. 자가건강체크리스트	○	○
7. 학사학위(예정)증명서	○	○
8. 학사과정성적증명서	○	○
9. 석사학위(예정)증명서	-	○
10. 석사과정성적증명서	-	○
11. 한국어능력증명서	△	△
12. 영어능력증명서	△	△
13. 발표논문(해당자만 1~2편)	△	△
14. 수상실적(해당자만 1~2개)	△	△
15. 여권사본	○	○
16. 부모국적증명서(재외동포에한함)	○	○
17. 입양인 사실확인서 (해외한국입양인에 한함)	○	○

- 2) 모든 서류는 영어나 한국어 이외의 언어로 되어 있는 경우 반드시 공증번역본을 제출하여야 함
- 3) 허위서류 제출, 지원 자격 미달, 부정입학 기타 학칙에 위배되는 사항이 밝혀질 경우에는 합격자 발표 또는 입학허가 이후라도 합격 또는 입학은 취소할 수 있음.
- 4) 이미 접수된 지원서는 접수취소나 변경을 할 수 없으며, 제출서류 및 전형료는 일체 반환하지 아니함.
- 5) 전형기간 중 지원자 또는 보호자에게 신속히 연락할 수 있는 전화번호(자택, 휴대전화) 및 E-mail 주소를 정확히 기재하기 바람.
- 6) 합격자 선발은 본 대학원 사정기준에 의하며, 학과에 따라 선발기준에 미달 할 경우 선발하지 아니함.
- 7) 입학 후의 모든 사항은 본교 대학원 학칙에 따라야 함.
- 8) 기타 자세한 사항은 본교 GKS입시 담당자에게 문의바람.

Semyung University

Address: Moon Hwa Kwan No, 303, Semyung-ro 65 , Jecheon, Chungbuk, Korea
 Website: <http://smugrade.semyung.ac.kr>

I . Academic Programs (Graduate)

Division	Department	Field of Study		Required
		Master's	Doctoral	
Humanities	Department of Korean Language and Literature	○	○	○
Sociology	Department of Business Administration	○	○	○
Sociology	Department of Tourism	○	×	○
Sociology	Department of Law	○	×	○
Science	Department of Computer Science	○	○	○
Science	Department of Information & Communication Science	○	○	○
Science	Department of Oriental Medical Food & Nutrition	○	○	○
Science	Department of Life and Medicinal Science	○	×	○
Engineering	Department of Electric and Electronic Engineering	○	○	○
Engineering	Department of Construction Engineering	○	○	○
Engineering	Department of Environment & Safety Systems Engineering	○	×	○
Fine Arts and Sports	Department of Design	○	×	○

II . KGSP Application (University Quota)

1. Period : January 15 ~ March 22, 2019

2. Contact:

Position	Staff	Tel.	E-mail
The Person in charge	Sim Yujin	+82-43-649-1185	syj81@semyung.ac.kr
The person in charge	Seong, Si Yeon	+82-43-649-1120	willy@semyung.ac.kr
The person in charge	Yum-Jin-Woo	+82-43-649-1120	yum928@semyung.ac.kr

III. Campus Guide & Important Notes

1. Campus Guide (Resident Hall, etc.)

가. Dormitory

Type	Name	Mark Sex	Cost / Semester	Furniture & facilities
4persons/ room	Yeji dorm	M	605,000	Bed, Closet, Desk, Chair, Lan connention, Laundromat, Iron, Dryer, computer Lab, Health Club, Study room, Rest Room, Seminar room, Cafeteria, Communal Kitchen, Player's Room, Movie theater and Recreation Room
2persons/ room	Cheongpung dorm	F	775,000	

– Dormitory selective meal expenses

Number of meals	160 meals	120 meals	80 meals	0 meals (general purchase)
unit price per meal	2,600KRW	2,800KRW	3,000KRW	3,500KRW
total per 1 semester	416,000KRW	336,000KRW	240,000KRW	–

※Depending on the meal plan chosen by the student, the meal costs will be applied differently. Also, if you do not use meal plan in the dormitory, Samyung University provides joint cooking facilities for international students, so you can cook your own meals.

나. Student Support Programs

1. Cultural experience programs for KGSP students will be offered at least twice a semester.
2. A variety of events such as traditional Korean cultural experience classes, concerts and excursions to amusement parks etc. will be offered.
3. Scholarships will be awarded according to grades and school contribution

2. Important Notes

가. Eligibility for Application

- 1) Both applicant and his/her parents must be citizens of the foreign country.
Applicants cannot have Korean citizenship.
- 2).Applicants should be in good health, both mentally and physically, to stay in Korea for a long period of time.
- 3) Should be under 40 years of age as of September 1, 2018.
- 4) Hold a Bachelor's or master's degree as of September 1, 2018.
※ Students who didn't submit a bachelor's degree by August 31, 2018 will eb revoked
※ Those who have graduated from universities or graduate schools in Korea are not eligible to apply. However, applicants with experience in D-2 visa such as exchange student program or diploma course.
5. Should have a grade point average (G.P.A.) at least 3.0 on a 4.0 scale, or grades/marks/score of 80% or higher from the previous attended institution.

*If the transcript is not indicated in grades/marks/scores format, or is difficult to convert into percentages, attachment of official explanation from the attended institution is required.

○ Required Documents / Important Notes

1. One original document (placed in a separate envelope) and 3 extra copies

Check List for Application Documents	Master's	Doctoral
1. Personal data(Application)	○	○
2. Self Introduction	○	○
3. Study Plan	○	○
4. Letter of Recommendation	○	○
5. Pledge	○	○
6. Personal Medical Assessment	○	○
7. Copies of diploma(s) from previously attended undergraduate Institution(s)	○	○
8. Official transcript of previously attended undergraduate Institution(s)	○	○
9. Copies of diploma(s) from previously attended graduate Institution(s)		○
10. Official transcript of previously attended graduate institution(s)		○
11. Copy of passport	○	○
12. Certificate of TOPIK score (original copy)	△	△
13. Certificate of TOEFL or IELTS score (original copy) directly sent from ETS/IELTS	△	△
14. Published papers, if available (one or two)	△	△
15. Awards, if available (one or two)	△	△
16. Certificate of Citizenship of His/Her Parents : birth certificate, passport, etc. (*only for overseas Koreans)	○	○
17. Adoption documents (*only for overseas Korean adoptee)	○	○

2. The documents such as certificates or credentials issued in languages other than Korean or English must include official notarized translation, which is to be put before the original.

3. The student will not be considered for admission if the information on the application is incorrect or if the student fails to submit all application documents or if student is found to be in violation of regulations, and can be expelled even after the certificate of admission has been issued.

4. After the application is submitted, the applicant cannot modify or cancel submitted documents. All submitted documents will not be returned and the admission fee is non-refundable.

5. The applicant must provide phone numbers and e-mail addresses which can be used to directly contact applicants or parents during the admissions period.

(The university is NOT responsible for any consequences resulting from incorrect contact information on the application.)

6. Confirmation of admissions will be decided by regulation of the graduate school. The department can refuse to receive students, if none of applicants pass the department's criteria. (Criteria may vary by each department)

7. After the confirmation of entrance, all matters are decided by Semyung University's graduate school regulations.

8. For more Information, contact the person in charge of GKS graduate admission. .

숙명여자대학교

■ 주소: 서울시 용산구 청파로 47길 100 숙명여자대학교

■ 웹사이트: <http://e.sookmyung.ac.kr/>

I. 대학 소개

1. 연혁

연 도	내 용
1906	조선 황실, 명신여학교 설립
1997	대학종합평가 최우수대학 선정
1998	정보화 유공기관 대통령표창 수상 국내 대학 최초 전교정 무선인터넷망 구축
2007	수도권 특성화 지원사업 우수사업단 선정
2008	5년 연속 교육부 대학특성화 지원사업 우수대학 선정
2009	대학교육역량강화사업 지원대학 선정
2010	국내 최초 ROTC 여자대학 1호 선정
2012	교육과학기술부지정 외국인 유학생 유치·관리 인증기관 선정
2013	수도권 4년제 중 여대 취업률 1위 국가고객만족도(NCSI) 사립대학교 부문 4위 2013년도 대학기관평가인증 획득
2014	교육부 '고교교육 정상화 기여대학 지원사업' 우수대학 선정 우리대학 여대 유일의 기업가센터 주관대학 선정
2015	고용노동부 지정 'IPP 일학습병행제 사업' 최초 선정 공과대학(학부/일반대학원 IT공학, 화공생명공학) 신설
2016	외국인 유학생 유치·관리 역량평가 우수대학 4년 연속 인증 프라임사업 대형부분 유일한 여대로 선정 K-MOOC(한국형 온라인 공개강좌) 사업선정 '창업교육 우수대학' 선정
2017	4년 연속 고교교육 기여대학 지원 사업 선정 '2017년 인문도시 지원사업'에 인문학연구소 선정 진로·취업지원 선도대학 서울권역 유일 선정 캠퍼스타운 거점센터 '숙명 CROSS 캠퍼스' 개소 청년드림 Best Practice 고용노동부 장관상 수상
2018	프라임사업단 산하에 공학기초교육센터 설립 일반대학원 박사과정에 전자공학과, 기계시스템학과 신설 (2019학년도 1학기 적용)

2. 특성

숙명여자대학교는 1906년 우리나라 최초의 민족여성사학으로 설립되어 113년이 넘는 역사를 이어가고 있으며, 2017년 111주년 창학기념‘미래의 가치를 품은 글로벌 숙명’이라는 비전을 선포하였다.

PBL(Problem-Based Learning), UL(Ubiquitous Learning)과 같은 새로운 수업방식을 선구적으로 도입하여 학생들의 주도적 문제해결능력과 정보화능력을 배양함과 동시에, 세계 유수 대학들과의 교류를 지속·확대하여 재학생들의 국제적 시각과 경험의 폭을 넓히는데 도움을 주고 있다. 뿐만 아니라, 공신력 있는 해외 공공기관이나 기업체와의 교류를 확장하여 대학의 글로벌화에 박차를 가하는 한편, 학생 및 교수의 필요와 단과대별 특성에 맞는 맞춤형 국제화도 진행하고 있다.

숙명여자대학교는 전 세계 58개국 368개교와 학술교류 협정을 체결하여 교환학생 프로그램을 운영하고 있으며 장학금 지원확대와 영어 강좌 수 확대를 통해 방문교환학생 및 유학생 수 확대를 위해 노력하고 있다.

2018년 10개 대학원(일반대학원, 경영전문대학원, 교육대학원, TESOL·국제학대학원, 문화예술대학원, 심리치료대학원, 인적자원개발대학원, 음악치료대학원, 정책대학원, 원격대학원), 11개 단과대학(문과대학, 이과대학, 공과대학, 사회과학대학, 법과대학, 경상대학, 음악대학, 약학대학, 생활과학대학, 미술대학, 기초교양대학), 3개 독립학부(글로벌서비스학부, 영어영문학부, 미디어학부)로 구성되어 있다. 2016년에는 공과대학을 신설하여 IT공학과, 화공생명학부 신입생을 선발하고 있다.

부속기관으로 중앙도서관, 숙명문화원, 박물관, 숙명역사관, 정영양자수박물관, 문신미술관이 있다. 부속교육기관으로는 미래교육원, 국제언어문화교육원, 한국음식연구교육원, 르 꼬르동 블루-숙명 아카데미가 있다.

부설기관으로는 장애학생지원센터, 학생생활관(기숙사, 국제관), 보건의료센터(부속의원), 학생생활상담소, 성평등상담소, 미디어센터(숙대신보사), IPP센터, 대학창조일자리센터, 듀얼공동훈련센터, 아태여성정보통신원이 있다.

또한 부설연구기관으로 아시아여성연구소, 약학연구소, 자연과학연구소, 경제경영연구소, 디자인연구소, 의약정보연구소, 아동연구소, 지구환경연구소, 한국어문화연구소, 여성건강연구소, 법학연구소, 글로벌거버넌스연구소, ICT 융합연구소, 교양교육연구소, 인문학연구소, 첨단소재시스템연구소가 있다.

II. 모집 요강

1. 모집 학과

- 석사학위과정은 학과별로 모집하며 전공분야는 입학 후에 결정합니다. 단, 피아노과, 관현악과, 작곡학과는 지원시에 전공을 선택합니다.

1) 인문사회계

학 과	세부전공	석사	박사	영어트랙	비고
국어국문학과	고전문학, 현대문학, 국어학, 국제한국어교육	○	○		
역사문화학과	동양사, 서양사, 한국사	○	○		

학 과	세부전공	석사	박사	영어트랙	비고
프랑스언어·문화학과	프랑스어학, 프랑스문학	○	○		
중어중문학과	중문학, 중어학	○	○		
독일언어·문화학과	독문학, 독어학	○	○		
일본학과	일본학	○	—		
문헌정보학과	문헌정보학, 기록관리학	○	○		
미술사학과	미술사	○	○		
영어영문학과	영문학, 영어학, 번역학	○	○		
문화관광학과	<석사> 관광경영, 문화예술경영 <박사> 문화관광학	○	○		
외식경영학과	외식경영	○	—		
교육학과	교육철학·교육과정, 교육사회학·교육행정, 상담·생활지도(석박통합과정 제외), 교육심리학, 평생교육·교육공학	○	○		
가족학과	가족학	○	○		
아동복지학과	아동·청소년복지, 아동심리치료, 아동보육과 교육	○	○		토픽 4급 이상
정치외교학과	정치외교학	○	○		
행정학과	행정학	○	○		
사회심리학과	사회심리학, 법/범죄심리학, 집단역학/조직심리학	○	—		
미디어학과	미디어학	○	○		
홍보광고학과	홍보광고학	○	○		
법학과	법학	○	○		
경제학과	이론경제학, 응용경제학, 경제사, 국제경제학	○	○		
소비자경제학과	소비자경제학	○	—		
경영학과	인사·조직, 마케팅, 회계학, 생산운영관리/MIS, 재무관리, 국제경영/전략	○	○		
글로벌서비스학과	글로벌협력, 글로벌앙트러프러너십	○	—		

2) 자연과학계

학 과	세부전공	석사	박사	영어트랙
물리학과	물리	○	○	
화학과	무기 및 분석화학, 유기 및 생화학, 물리화학	○	○	●
생명시스템학과	생명시스템	○	○	●
수학과	수학	○	○	
통계학과	통계학	○	○	
의류학과	의류학	○	○	
식품영양학과	<석사> 식품영양학, 임상영양(통합과정 제외) <박사> 식품영양학	○	○	
약학과	생명약학, 제약학, 임상보건사회약학	○	○	●
제약학과		○	○	

3) 공학계

학 과	세부전공	석사	박사	영어트랙
IT공학과	<석사> IT공학 <박사> IT공학, 멀티미디어과학	○	○	

학 과	세부전공	석사	박사	영어트랙
화공생명공학과	화공생명공학	○	○	●
컴퓨터과학과	컴퓨터과학	○	○	
전자공학과	전자공학	○	○	
기계시스템학과	기계공학	○	○	●
소프트웨어융합학과	소프트웨어융합	○	-	

4) 예능계

학 과	세부전공	석사	박사	영어트랙
피아노과	피아노, 피아노 반주	○	-	
관현악과	관악, 현악, 타악기	○	-	
성악학과	성악	○	-	
작곡학과	작곡, 이론, 지휘	○	-	
음악학과	피아노, 관악, 현악, 성악, 작곡, 이론, 음악치료학	-	○	
시각·영상디자인학과	시각·영상디자인	○	-	
산업디자인학과	산업디자인	○	-	
환경디자인학과	건축디자인, 도시·조경건축디자인, 실내디자인	○	-	
디자인학과	시각·영상디자인, 산업디자인, 공간환경디자인	-	○	
조형예술학과	공예, 회화	○	○	
체육학과	체육학	○	○	
무용학과	한국무용, 발레, 현대무용	○	○	

5) 학과간 협동과정

협동과정명	세부전공	석사	박사	영어트랙	비고
동아시아지역학	동아시아지역학	-	○		토픽 4급 이상

2. 입학 전형

○ 접수 기간: 2019.2.1.(금) ~ 3.1(금)까지

○ 제출 서류

<필수제출서류>

- NIIED 입학전형 시 제출서류와 동일함. 단 박사 지원자는 이력서를 추가 제출하여야 함

<선택제출서류>

- 석사학위과정 작곡학과 지원자: 본인 작품 1곡 / 미술대학 지원자: 포트폴리오

- 박사학위과정 음악학과 작곡전공 지원자: 작품 3곡 이상(관현악 작품 1곡 포함)

음악학과 이론전공 지원자: 논문 1편

미술대학 지원자: 포트폴리오

3. 지원자 유의사항

○ 지원자는 한국어능력시험(TOPIK) 3급 이상 성적 제출을 원칙으로 합니다. 화학과, 생명시스템학과, 약학과, 화공생명공학과, 기계시스템학과, 동아시아지역학과 지원자의 경우 TOEFL PBT 530, CBT 197, IBT 71, IELTS 5.5, TEPS 600 이상 혹은 그에 상응하는 점수의 국가공인영어능력평가지험 점수를 제출합니다.

※ 화학과, 생명시스템학과, 약학과, 화공생명공학과, 기계시스템학과 지원자는 한국어

또는 영어 어학 기준 중 선택하여 지원 가능합니다.

※ 아동복지학과 지원자는 TOPIK 4급 이상 성적을 제출합니다.

- 한국에서 학사, 석사 또는 박사 학위를 취득한 자, 해외 학부 또는 대학원에서 한국어를 전공한 자, 본교 국제언어문화교육원에서 한국어 4급 이상 수료한 자는 한국어 어학 성적 없이 지원 가능합니다.
- 입학자는 졸업 전까지 토픽 4급 이상을 제출하여야 합니다. (영어트랙 입학자 제외)
- 공관, 대학, 임양인단체 통틀어 반드시 1개 추천기관을 통해서만 지원가능. 이중 지원하는 경우, 선발대상에서 제외함
- 허위서류 제출, 지원 자격 미달, 부정입학, 기타 학칙에 위배되는 사항이 밝혀질 경우 합격자 발표 또는 입학허가 이후라도 합격 또는 입학을 취소할 수 있음
- 이미 접수된 지원서는 접수취소나 변경을 할 수 없으며, 제출서류는 일체 반환하지 아니함
- 합격자 선발은 본 대학원의 사정기준에 의하며, 선발기준에 미달할 경우 선발하지 않을 수 있음

4. 기타 안내 사항

○ 생활안내

1) 외국인 학생 지원 프로그램

- 외국인 및 정부초청장학생을 위한 오리엔테이션 실시
- 한국어클리닉프로그램 운영
- 외국인 학생 생활·문화체험 프로그램 운영
- 외국인 학생 학업동아리 멘토프로그램 운영

○ 국제관안내

1) 시설

국제관 구분	방 구분
국제 1관	2인실, 3인실
국제 6관(B)	2인실

2) 비용안내

구분	방 구분	비용
국제 1관	2인실, 3인실	2인실: 260,000원/월
		3인실: 180,000/월
국제 6관(B)	2인실	260,000원/월

3) 기숙사 관련 연락처

가) 이메일 : inhouse@sookmyung.ac.kr

나) 연락처 : +82-2-6325-3100

5. 연락처: 입학 전형 담당자 등 관련자 연락처(전화, 팩스, 이메일주소 등)

- 담당자명: 국제팀 이진희
- 이메일: admission@sookmyung.ac.kr
- 연락처: +82-2-710-9813 / 팩스 +82-2-710-9285
- 홈페이지: <http://e.sookmyung.ac.kr>

Sookmyung University

■ Address: [043102] Cheongpa-ro 47-gil, Yongsan-gu, Seoul, Korea

■ Website: <http://e.sookmyung.ac.kr/>

I . Overview of the University

1. History

Year	Note
1906	Established 'Myungshin Girl's School' sponsored by Empress Sunheon
1997	<ul style="list-style-type: none"> Selected Best University in General Assesment The first university in the nation established TESOL Program
1998	<ul style="list-style-type: none"> Informatization Institution Presidential Award The first university in the nation to set up a Campus-wide wireless internet network
2007	Established 'Le Cordon Blue Hospitality MBA'
2008	Accredited excellent university of University Specialization Support Project for five consecutive years by the Ministry of Education
2009	<ul style="list-style-type: none"> Established 'Sookmyung Cultural Center', 'Korean Cultural Institute' and 'General Education Institute' Selected by University Education Enforcement Business to receive government support
2010	<ul style="list-style-type: none"> Selected as the first nation's ROTC Women's University Established the School of Global Service(Global Cooperation/ Entrepreneurship)
2012	Accredited Institution of 'IEQAS: International Education Quality Assurance System' by the Ministry of Education
2013	<ul style="list-style-type: none"> The first prize of Employment rate among 4-year women's University The forth prize of NCSI(National Customer Satisfaction Index) Accredited the IEQAS(International Education Quality Assurance System)
2014	<ul style="list-style-type: none"> Selected for 'Support Higher Education Normalized Project' by the Ministry of Education Selected as the only Women's University which established Entrepreneurship center
2015	<ul style="list-style-type: none"> Selected 'IPP(Industry Professional Practice) program by the Ministry of Labor Established the College of Engineering
2016	<ul style="list-style-type: none"> Selected for four consecutive years as the IEQAS Accredited Prime Project by the Ministry of Education
2017	<ul style="list-style-type: none"> The 111th Anniversary
2018	<ul style="list-style-type: none"> Founded the Engineering Basic Education Center

2. Key Information

Sookmyung Women’s University is the first national private women’s school in Korea which was founded in 1906. Sookmyung produces female leaders who contribute to the development of the nation, people, and humanity. Sookmyung instills sens of virtue, wisdom, and justice in our students.

Sookmyung Women’s University adopted new teaching methods which are PBL(Problem–Based Learning) and UBL(Ubiquitous–Based Learning). These two programs help students to develop their problem–solving ability and information–oriented ability. At the same time, we provide students with more opportunities to broaden their international horizons and get more experiences through constant communication with prominent universities all over the world.

Furthermore, Sookmyung has been accelerating not only process of globalization of school itself by extending exchange with credible international public organizations and businesses, but also the process of proper globalization of each major with demands of instructors and students.

Sookmyung has run ‘Global Lounge’ as a systematic and professional service plaza for international students since 2010. It offers several beneficial programs such as the “Global Peer Mentor Program” which can help international students study easily; the “Second Language Tutor Program” which let Sookmyung students learn other languages directly from native students; and “Class for TOPIK level 4” which is for international students, etc. Through these programs, Korean students and international students can have more chances to communicate with each other.

II. Academics

1. Academic Programs

(1) Liberal Arts and Social Science

Department	Major	MA	Ph.D	English Track
Korean Language & Literature	Korean Linguistics, Classical Korean Literature, Modern Korean Literature, Teaching Korean as a Second Foreign Language	○	○	
History & Culture	Korean History, Oriental History, Western History	○	○	
French Language & Culture	French Linguistics, French Literature	○	○	
Chinese Language & Literature	Chinese Linguistics, Chinese Literature	○	○	
German Language & Cultural Studies	German Linguistics, German Literature	○	○	
Japan Studies	Japanese Studies	○	–	
Library & Information Science	Library and Information Science, Archival Studies	○	○	
History of Art	History of Art	○	○	
English Language & Literature	English Linguistics, English Literature, English Translation	○	○	
Culture and Tourism	[Master] Tourism Management, Culture and Art Management [Ph.D.] Culture and Tourism Study	○	○	

Service Management Administration	Hotel and Restaurant Management	○	-	
Education	Education Philosophy & Procedure, Education Psychology, Education Sociology & Administration Counseling and Guidance, Continuing Education & Education Engineering	○	○	
Family Studies	Family Studies	○	○	
Child Welfare & Studies	Child and Teenager Welfare, Child Psychological Treatment, Child Nurturing and Education	○	○	Topik 4
Political Science & International Relations	Political Science and International Relations	○	○	
Administration	Administration	○	○	
Communication & Media	Communication and Media	○	○	
Public Relations & Advertising	Public Relations & Advertisement	○	○	
Law	Law	○	○	
Economics	Theory Economics, Applied Economics, Economic History, International Economics	○	○	
Consumer Economics	Consumer Economics	○	-	
Business Administration	Human Resource and System, Marketing, Accounting, Production Management/MIS, Financial Affairs Management, International Management/Strategy	○	○	
Social Psychology	Social Psychology, Criminal Psychology, Organizational Psychology	○	-	
Global Service	Global Cooperation, Global Entrepreneurship	○	-	

(2) Natural Science

Department	Major	MA	Ph.D	English Track
Physics	Physics	○	○	
Chemistry	Inorganic and Analytical Chemistry, Organic and Bio Chemistry, Physical Chemistry	○	○	●
Life Systems	Life Systems	○	○	●
Mathematics	Mathematics	○	○	
Statistics	Statistics	○	○	
Clothing & Textiles	Clothing & Textiles	○	○	
Food & Nutrition	Food & Nutrition	○	○	
Pharmacy	Bio Pharmacy, Pharmaceutical Chemistry, Clinical, Public and Social Pharmacy	○	○	●
Manufacturing Pharmacy		○	○	

(3) Engineering

Department	Major	MA	Ph.D	English Track
IT Engineering	[Master] IT Engineering, [Ph.D.] IT Engineering , Multimedia Science	○	○	
Chemical and Biological Engineering	Chemical and Biological Engineering	○	○	●
Computer Science	Computer Science	○	○	
Electronic Engineering	Smart Device Design, Communication and Networks, Control, Robotics and Systems	○	○	
Mechanical	Mechanical Engineering	○	○	●

Systems				
Software Convergence	Software Convergence	○	-	

(4) Arts and Physical Education

Department	Major	MA	Ph.D	English Track
Piano	Piano performance, Piano Accompaniment	○	-	
Orchestral Music	Wind, Strings, Percussion	○	-	
Vocal Music	Vocal Music	○	-	
Composition	Composition, Music Theory, Conduct	○	-	
Music	Piano performance, Wind, Strings, Vocal Music, Composition, Music Theory, Music Therapy	-	○	
Industrial Design	Industrial Design	○	-	
Visual Communication Design and Motion Picture	Visual Communication Design and Motion Picture	○	-	
Environmental Design	Practical Approach to Architecture Design, Practical Approach to Urban Landscape Architecture Design, Practical Approach to Interior Design	○	-	
Design	Visual Communication & Motion Picture Design, Industrial Design, Space & Environment Design	-	○	
Molding Art	Craft Art, Fine Art	○	○	
Physical Education	Physical Education	○	○	
Dance	[Master] Korean Dance, Ballet, Modern Dance, [Ph.D.] Dance	○	○	

(5) Interdisciplinary Program

Department	Major	MA	Ph.D	Note
East Asia Studies	East Asia Studies	-	○	Topik 4

2. Application

1) Period: February 1(Fri) ~ March 1(Fri), 2019

2) Required Documents

- Mandatory: Applicants need to submit documents that NIIED required.

- Optional: (Master) Composition: 1 composition of applicant

Design: Portfolio Assessment

(Ph.D.) Composition: 3 compositions of applicant(1 Orchestra piece is mandatory)

Music Theory: 1 Treatise of Applicant

Design: Portfolio Assessment

3) Contact

- Name: Ms. Jinhee Lee

- Email: admission@sookmyung.ac.kr

- Phone/Fax: +82-2-710-9813 / +82-2-710-9285

- Website: <http://e.sookmyung.ac.kr>

3. Important Notes

- 1) Language Requirements
 - TOPIK level 3 or higher
(Applicants of Child Welfare & Studies need to obtain TOPIK level 4 or higher)
 - English track applicants need to obtain one of the following language scores:
TOEFL PBT 530, CBT 197, IBT 71, IELTS 5.5, TEPS 600 etc. or higher
- 2) Accepted students should obtain Topik 4 or higher to graduate from Sookmyung
- 3) Dual recommendation by more than one organization is not acceptable
- 4) The student will not be considered for admission if the information on the application is incorrect or if the student fails to submit all application documents or if the student is found to be in violation of regulations, and can be expelled even after the certificate of admission has been issued.
- 5) After the application is submitted, the applicant cannot modify or cancel submitted documents. All submitted documents will not be returned and the admission fee is non-refundable.
- 6) The applicant must provide phone numbers and e-mail addresses which can be used to contact applicants or parents directly during the admission period.(The university is NOT responsible for any consequences resulting from incorrect contact information on the application form.)
- 7) Confirmation of admissions will be decided by regulation of the International Students Admission. The department can refuse to receive students, if none of applicants pass the department's criteria.
- 8) After the confirmation of entrance, all matters are decided by Sookmyung Women's University's graduate school regulations.

4. Campus Guide

- 1) Campus Guide
 - Programs to support international students
 - Orientation for New Foreign and KGSP Students
 - Study and Korean Study Support Program for Foreign Students
 - Korean Cultural Experience Program for Foreign Students
 - Peer Advisor and Study Advisor System for Foreign Students

2) International House

Dormitory	Room Type	Cost (KRW)
International House 1	Double, Triple	Double: 260,000/month Triple : 180,000/month
International House 6(B)	Double	260,000/month

순 천 대 학 교

■ 주소: 전라남도 순천시 중앙로 255 순천대학교 국제교류어학원 (57922)

■ 웹사이트: <http://eng.sunchon.ac.kr/web/eng/home>

I. 대학 소개

1. 연혁

- 1935.04 순천공립농업학교 개교
- 1979.03 순천농업전문대학 개편
- 1991.02 순천대학교 개편
- 2018.03 국공립 최초 교양융합대학 신설
- 2018.07 미래융합대학 신설
- 2018.10 6개의 단과대학 47학과(전공)

2. 특성

- 전라남도 지역 최대 규모의 대학
- 전남 유일 교육국제화역량인증 대학
- 대한민국 정부가 설립한 국립대학교로서 경제적인 등록금과 풍부한 장학금

II. 모집 요강

1. 모집 학과

계열	학과	전공분야		비고
		석사	박사	
인문사회	법학과	○	○	
인문사회	행정학과	○	○	
인문사회	경영학과	○	○	
인문사회	회계학과		○	
인문사회	무역학과	○	○	
인문사회	물류학과	○	○	
인문사회	영어영문학과	○		
인문사회	국어국문학과	○	○	
인문사회	사학과	○		
인문사회	일본학과	○		
인문사회	교육학과	○	○	
인문사회	농업경제학과	○		
인문사회	경제학과	○	○	
인문사회	소비자·가족아동학과	○		
자연과학	생명자원학과	○	○	
자연과학	산림자원학과	○	○	
자연과학	동물자원과학과	○	○	
자연과학	원예·식물의학부	○	○	
자연과학	자원식물개발학과	○	○	
자연과학	농화학과	○	○	

계열	학과	전공분야		비고
		석사	박사	
자연과학	농업교육과	○		
자연과학	수학교육과	○		
자연과학	조경학과	○	○	
자연과학	농업기계공학과	○		
자연과학	식품공학과	○	○	
자연과학	생물학과	○	○	
자연과학	화학과	○	○	
자연과학	물리학과	○		
자연과학	한약자원학과	○		
자연과학	식품영양학과	○	○	
자연과학	조리과학과	○	○	
자연과학	환경교육과학과	○		
자연과학	컴퓨터교육정보학과	○		
자연과학	의류학과	○		
자연과학	약학과	○	○	
공학	토목공학과	○	○	
공학	기계공학과	○	○	
공학	전기공학과	○	○	
공학	신소재공학과	○	○	
공학	전자공학과	○	○	
공학	화학공학과	○	○	
공학	정보통신공학과	○	○	
공학	건축공학과	○	○	
공학	고분자공학과	○	○	
공학	환경공학과	○	○	
공학	우주항공공학과	○		
공학	멀티미디어공학과	○	○	
공학	컴퓨터공학과	○	○	
공학	인쇄전자공학과	○	○	BK21+
예체능	피아노학과	○		
예체능	문예창작학과	○		
예체능	만화애니메이션학과	○		
예체능	사회체육학과	○		

2. 입학 전형

- 접수 기간: 2019.2.1.(목) ~ 3.22.(금)

3. 기타 안내 사항

- 기숙사 : 2인 1실, 외국인 유학생 전용 식당 운영
- 보건진료소 : 건강 및 비만상담, 질병 예방 교육, 건강 서적 대출, 안정실, 신체검사 및 추후 관리
- 피트니스센터 : 각종 운동기구와 설비 보유
- 야외 운동시설 : 농구장, 테니스장, 조깅/자전거트랙, 종합운동장, 실내체육관
- 기도실 : 무슬림 학생을 위한 기도실 제공

4. 연락처 : Email. 411024@scnu.ac.kr. Tel. 061-750-3147 Fax. 061-750-3149

Sunchon National University

■ Address: International Affairs and Language Studies, Sunchon National University 255 Jungang-ro, Sunchon-si, Jeollanam-do, Republic of Korea(57922)

■ Website: <http://eng.sunchon.ac.kr/web/eng/home>

I . Overview of the University

1. History

- 1935.04 Sunchon Public Agricultural School Open
- 1979.03 Reorganized as Sunchon Agricultural College
- 1991.02 Renovated to Sunchon National University
- 2018.03 College of Liberal Arts and Convergence Open for the first time in country
- 2018.07 College of Multidisciplinary Studies toward Future Open
- 2018.10 6 Colleges, 47 Majors

2. Key Information

- The biggest university in the eastern part of Jeon-nam region
- The only university with IEQAS in the Jeon-nam region
- Reasonable tuition fee and Abundant Scholarships as National University established by Government

II . Academics

1. Academic Programs

Division	Department	Field of Study		Remarks
		Master's	Doctoral	
Humanities Social Sciences	Dept. of Law	○	○	
Humanities Social Sciences	Dept. of Public Administration	○	○	
Humanities Social Sciences	Dept. of Business Administration	○	○	
Humanities Social Sciences	Dept. of International Trade	○	○	
Humanities Social Sciences	Dept. of Logistics	○	○	
Humanities Social Sciences	Dept. of English	○		
Humanities Social Sciences	Dept. of Korean Language and Literature	○	○	
Humanities Social Sciences	Dept. of History	○		

Division	Department	Field of Study		Remarks
		Master's	Doctoral	
Humanities Social Sciences	Dept. of Accounting		○	
Humanities Social Sciences	Dept. of Japanese	○		
Humanities Social Sciences	Dept. of Education	○	○	
Humanities Social Sciences	Dept. of Agricultural Economics	○		
Humanities Social Sciences	Dept. of Economics	○	○	
Humanities Social Sciences	Dept. of Consumer and Family-Child Studies	○		
Natural Sciences	Dept. of Life Resources	○	○	
Natural Sciences	Dept. of Forest Resources	○	○	
Natural Sciences	Dept. of Animal Science and Technology	○	○	
Natural Sciences	Division of Horticulture and Plant Medicine	○	○	
Natural Sciences	Dept. of Development in Plant Resources	○	○	
Natural Sciences	Dept. of Agricultural Chemistry	○	○	
Natural Sciences	Dept. of Agricultural Education	○		
Natural Sciences	Mathematic Education	○		
Natural Sciences	Dept. of Landscape Architecture	○	○	
Natural Sciences	Dept. of Agricultural Machinery	○		
Natural Sciences	Dept. of Food Science and Technology	○	○	
Natural Sciences	Dept. of Biology	○	○	
Natural Sciences	Dept. of Chemistry	○	○	
Natural Sciences	Dept. of Physics	○		
Natural Sciences	Dept. of Oriental Medicine Resources	○		
Natural Sciences	Dept. of Food and Nutrition	○	○	
Natural Sciences	Dept. of Food and Cooking Science	○	○	
Natural Sciences	Dept. of Environmental Education and Science	○		
Natural Sciences	Dept. of Computer Education and Information	○		
Natural Sciences	Dept. of Clothing and Textiles	○		
Natural Sciences	Dept. of Pharmacy	○	○	
Engineering	Dept. of Civil Engineering	○	○	
Engineering	Dept. of Mechanical Engineering	○	○	
Engineering	Major of Electrical Engineering	○	○	
Engineering	Major of Materials Science and Metallurgical Engineering	○	○	
Engineering	Dept. of Electronic Engineering	○	○	
Engineering	Dept. of Chemical Engineering	○	○	
Engineering	Dept. of Computer and Communication Engineering	○	○	
Engineering	Architectural Engineering	○	○	

Division	Department	Field of Study		Remarks
		Master's	Doctoral	
Engineering	Major of Polymer Science and Engineering	○	○	
Engineering	Environmental Engineering	○	○	
Engineering	Dept. of Aerospace Engineering	○		
Engineering	Dept. of Multimedia Engineering Physics	○	○	
Engineering	Dept. of Computer Engineering	○	○	
Engineering	Dept. of Printed Electronics Engineering	○	○	BK21+
Arts and Physical	Dept. of Piano	○		
Arts and Physical	Dept. of Literary Arts	○		
Arts and Physical	Dept. of Cartoon & Animation art	○		
Arts and Physical	Dept. of Sport and Leisure Science	○		

2. Application : 2019.2.1.(Thurs) ~ 3.22.(Fri)

3. Further Notice

- Dormitory : Various subsidiary facilities such as reading room, Computer practicing room, bookstore, setting-up room, table tennis hall, billiard hall, resting room
- Medical Center : Health & corpulence consultation, natural cure, disease prevention education, health books loaning, stability room, physical examination and afterward administration.
- Fitness Center : Various sporting goods & facilities, specialized coaches' guidance
- Outdoor Sports Facilities : Basketball Court, Tennis Court, Jogging and Bicycle, All-around playground, Gymnasium.
- Prayer Room for Muslim
- International Student Kitchen

4. Contact : Email. 411024@scnu.ac.kr Tel. 061-750-3147 Fax. 061-750-3149

순천향대학교

- 주소: 충남 아산시 신창면 순천향로 22 유니토피아관 U1105
대학원학사지원팀(31538)
- 웹사이트: <http://gradu.sch.ac.kr>

I. 모집단위 (대학원)

계열	학과	전공분야		비고
		석사	박사	
인문사회	교육과학과(유아교육, 청소년상담, 특수교육전공, 영재교육, 교육심리, 예술심리치료)	●	●	
	영어영문학과	●	●	
	법학과	●	×	
	행정학과	●	●	
	경찰행정학과	●	×	
	경영학과	●	●	
	국제통상학과	●	●	
	관광경영학과	●	●	
	경제금융보험학과	●	●	
자연과학	보건행정경영학과	●	●	
	수학과	●	●	
	물리학과	●	●	
	화학과	●	●	
	생물학과	●	●	
	식품영양학과	●	●	
	환경보건학과	●	●	
	생명공학과	●	●	
	해양생명공학과	●	×	
	간호학과	●	●	Topik 5급이상
예·체능	의생명융합학과	●	●	
	작업치료학과	●	●	
	체육학과	●	●	
공학	연극영화학과	●	×	
	무용학과	●	×	
	컴퓨터학과	●	●	
	전기통신시스템공학과	●	●	
	전자공학과	●	●	
	정보통신공학과	●	●	
	전기·로봇공학과	●	●	
	정보보호학과	●	●	
	화학공학·환경공학과	●	●	
	신소재공학과	●	●	
	기계공학과	●	×	
	의료IT공학과	●	●	
전자재료소자융합공학과	●	●		
의학	건축학과	●	×	
	의학과	●	●	학부 의학과 졸업자에 한함
학과간 협동과정	의생명과학과	●	●	
	의료과학과	●	●	

II. KGSP 지원접수(대학추천자)

1. 기간

구 분	일 시	장 소
모집안내 및 원서접수	2019. 01. 28.(월) ~ 2019. 03.15.(금)	방문 접수 또는 우편접수
심사기간	2019. 03. 18.(월)~ 2019. 03. 29.(금)	학과 심사
후보자 추천 발표	2019. 04. 03.(화)	대학원 홈페이지

2. 문의처: 순천향대학교 대학원 학사지원팀

31538 충남 아산시 신창면 순천향로 22 순천향대학교 U1105호
 전화) 041-530-1097 E-mail) onizeka17@sch.ac.kr
 FAX) 041-530-1490 홈페이지) <http://gradu.sch.ac.kr>

III. 생활안내(기숙사 등) 및 유의사항

1. 생활안내 및 혜택

1) 기숙사제공 [특별전형]

- 정부초청외국인장학생에게 100% 전액 무료지원
- 순천향대학교에는 네 종류의 기숙사에서 4천여 명의 학생들이 생활하고 있으며, 기숙사 내에 기도실, 정보 검색실, 휴게실, 세탁실, 체력단련실, 독서실, 카페 등의 편의시설이 갖추어져 있음
- 동·하계 방학 중 사용 가능

2) 대중교통

- 서울역 ~ 신창 순천향대역까지(좌석형 고속전동열차) 1시간 30분대
- 천안·아산역 고속열차(KTX, SRT) 이용 시 서울역까지 30분대

3) 진료소

- 대학 내 진료소 무료 이용 가능
- 월~금, 9시~ 17시까지 운영하며 진단에 따라 간단한 의약품도 처방

4) 본교에서 실시하는 다양한 국제 프로그램 참여 가능

5) 기존 국내 대학원생 및 대학원 유학생들과 친해질 수 있는 활동 제공

6) 한국어강의 무료 수강

- 매학기 초·중급 과정 운영 중

2. 유의사항

1) 자격요건

- 지원자 및 부모 모두 외국국적을 가진 외국인
- ※ 지원자가 한국국적을 가진 이중국적자는 지원불가

- 한국에서의 장기간 유학이 가능할 정도로 심신이 건강한 자
 - ※ 건강검진결과 합격자에 한함(소정의 건강검진서식 제공)
- 2019년 9월 1일 기준 만 40세 미만인 자 (1979년 9월 1일 이후 출생자)
- 2019년 9월 31일 기준 학사학위 또는 석사학위를 취득한 자 혹은 취득예정자
 - ※ 2019년 8월 31일까지 학위 미취득자는 자격 취소됨
 - ※ 국내 대학 또는 대학원을 졸업한 자는 지원 불가(단, 기존 KGSP 졸업(예정)자는 출신 국 주재 공관을 통해 지원 가능)
- 최종학교 전(全)학년의 성적평균 평점(GPA)이 B이상(3.0/4.5만점), 혹은 백분율 80% 이상, 또는 이와 동등이상의 성적이 있다고 인정되는 자
 - ※ GPA 또는 백분율 성적제출이 어려운 경우 출신대학의 석차증명서(상위20%이내) 제출가능
- 한국어능력성적(TOPIK) 또는 영어능력성적(TOEFL, TOEIC, IELTS)은 해당자에 한해 제출

3. 제출서류

1) 제출서류 : 원본 1부

- ※ 모든 서류는 영어나 한국어 이외의 언어로 되어 있는 경우 반드시 공증번역본을 제출하여야 하며, 학위증은 원본대조필한 사본 제출 가능

제 출 서 류 명	석사과정	박사과정
1. 지원서	○	○
2. 자기소개서	○	○
3. 학업계획서	○	○
4. 추천서 2부	○	○
5. 서약서	○	○
6. 자가건강체크리스트	○	○
7. 학사학위(예정)증명서	○	○
8. 학사과정성적증명서	○	○
9. 석사학위(예정)증명서	-	○
10. 석사과정성적증명서	-	○
11. 한국어능력증명서	△	△
12. 영어능력증명서	△	△
13. 발표논문(해당자만 1~2편)	△	△
14. 수상실적(해당자만 1~2개)	△	△
15. 여권사본	○	○
16. 부모국적증명서(재외동포에 한함)	○	○
17. 입양인 사실확인서 (해외한국입양인에 한함)	○	○

△ 표시는 해당자만 제출, 여권 사본은 2차 합격 후 제출 가능

2) 지원자 유의사항

- 공관, 대학 통틀어 반드시 1개 기관을 통해서만 지원가능.
(이중 지원자는 선발 대상에서 제외됨)

- 지원 시 추천기관 및 국립국제교육원에 제출한 서류 및 기록물 일체는 반환하지 않음
- 제출 서류의 기재내용이 허위 또는 부정확하거나 구비서류가 미비된 경우에는 심사대상에서 제외되며, 합격 후 발견될 시 합격 취소됨
- 모든 서류는 원칙적으로 원본을 제출하여야 하며 한국어나 영어로 작성되지 않은 서류는 공증 받은 한글 또는 영문 번역본을 첨부하여야 함
- 사본으로 서류를 제출할 경우 발급 또는 추천기관의 원본 대조를 받아야 함
- 자가 건강체크리스트는 정확히 기재하여야 하며, 합격 후 실시한 건강 검진에서 수확이 불가능할 정도로 판단되는 질병 발견 시 합격 취소됨
- 발표 논문실적은 논문 인쇄본 제출 (1~2부)
- 수상실적은 표창장 복사 (공증기관 또는 추천기관에서 원본대조 확인)
- 지원자는 대학원 진학이 확정되면 어떤 경우라도 학교를 변경할 수 없음

3) 평가방법

- 1차 서류평가
 - 학업계획서, 자기소개서 및 학업성취도(전적대학 성적) 등을 기준으로 평가
- 2차 면접평가
 - 전화면접 또는 화상면접으로 진행하며, 지원자의 학업의지, 학업능력 및 전공적성 등을 평가

Soonchunhyang University

■ Address: U1105, Soonchunhyang University, 22 Soonchunhyangro , Shinchang-myun, Asan-si, Choongchungnam-do, Korea, 31538

■ Website: <http://gradu.sch.ac.kr>

I . Academic Programs (Graduate)

Division	Department	Field of Study		Remarks
		M.S.	Ph.D.	
Humanities & Social Sciences	Dept. of Educational Science (Early Childhood Education, Youth Counseling, Education for the Handicapped, Gifted education-educational psychology, Art Psychotherapy)	●	●	
	Dept. of English Language & Literature	●	●	
	Dept. of Law	●	×	
	Dept. of Public Administration	●	●	
	Dept. of Police Administration	●	×	
	Dept. of Business Administration	●	●	
	Dept. of International Trade & Commerce	●	●	
	Dept. of Tourism Management	●	●	
	Dept. of Economics, Finance and Insurance	●	●	
Natural Sciences	Dept. of Health Administration and Management	●	●	
	Dept. of Mathematics	●	●	
	Dept. of physics	●	●	
	Dept. of Chemistry	●	●	
	Dept. of Biology	●	●	
	Dept. of Food Science and Nutrition	●	●	
	Dept. of Environmental Health Science	●	●	
	Dept. of Genetic Engineering	●	●	
	Dept. of Marine Biotechnology	●	×	
	Dept. of Nursing	●	●	Topik Level 5
Arts and Physical Education	Dept. of Occupational Therapy	●		
	Dept. of Physical Education	●	●	
	Dept. of Film Studies	●	×	
Engineering	Dept. of Dance	●	×	
	Dept. of Computer Science & Engineering	●	●	
	Dept. of Electrical & Communication System Engineering	●	●	
	Dept. of Electronic Engineering	●	●	
	Dept. of Information & Communication Engineering	●	●	
	Dept. of Electric&Robotics Engineering	●	●	
	Dept. of information security Engineering	●	●	
	Dept. of Chemical & Environmental Engineering	●	●	
	Dept. of Materials Engineering	●	●	
Dept. of Mechanical Engineering	●	×		
Dept. of Medical IT Engineering	●	●		

	Dept. of Electronic Materials and Devices Engineering	●	●	
	Department of Architecture	●	×	
Medicine	Dept. of Medicine	●	●	* o n l y opened to medicine degree holder
Interdiscipl - inary Programs	Dept. of Biomedical Science Major	●	●	
	Dept. of Medical Sciences	●	●	
	Division of Medical Science	●	●	
	Performing Visual Media	●	●	
	Dept. of Police Science	×	●	
	ICT convergence-rehabilitation Engineering	●	●	
	Forensic Science	×	●	
	Fusion Culture	●	×	
	Future Convergence Technology	●	●	

II. KGSP Application (University Quota)

1. Period

Schedule	Period	Notes
Application Period	2019.01.28(Mon) ~ 2019.3.15.(Fri.)	Should be submitted by Post or in Person
Document Screening & Interview	2019.03.18.(Mon.) ~ 2019.03.29(Fri.)	Department(Major) Screening
Announcement of 1 st Successful Candidates	2019. 04. 03(Tue.)	http://gradu.sch.ac.kr

2. Contact: Graduate School Administrative office

U1105, 22 Soonchunhyangro, Shinchang-myun,
Asan-si, Choongchungnam-do, Korea 31538.

Tel. +82-41-530-1097 E-mail) onizeka17@sch.ac.kr

FAX) 041-530-1490 Homepage) <http://gradu.sch.ac.kr>

III. Campus Guide & Important Notes

1. Campus Guide

1) Resident Hall **[Special Selection]**

- 100% free for KGSP Student

- The Soonchunhyang University provides housing to 4,000 students in four residence. Each Residence Hall is equipped with such amenities as high speed internet access, computer labs, exercise equipment, recreational facilities, laundry facilities, and lounge areas.

- Can be used during winter and summer vacation
- 2) Public transportation
- From Shinchang Sochunhyangdae Station to Seoul Station (Seating type high speed electric train) **1 hour 30 minutes**
 - From Cheonan Asan Station (KTX, SRT) to Seoul Station **30 minutes**
- 3) Medical Clinic Service on campus
- The University takes prides itself in rendering free medical clinic service on campus. It is located on the first floor in the Student Hall Building. A doctor and a nurse provides out-patient medical services Monday through Friday (9 A.M - 5 P.M) when classes are in session.
- 4) One to one mentor service with Korean students
- 5) A variety of international programs and strong foreign community
- 6) All international students can take Korean class during the semester by free.

2. Important Notes : Basically the same with the one set by NIIED

1) Eligibility for Application

- ① The applicant and his/her parents must have foreign citizenships.
 - ※ Applicants who hold Korean citizenship are not qualified for this program.
- ② Applicants should be in good health, both mentally and physically, to stay in Korea for a long period of time.
 - ※ Applicants must accurately complete the health checklist truthfully. All successful candidates must take a comprehensive medical exam after the 2nd Selection.
- ③ Applicants must be under 40 years of age as of Sep. 1st, 2019 (born after Sep. 1st, 1979).
- ④ Applicants must hold a Bachelor's or Master's degree as of August 31, 2019
 - ※ Applicants who are expecting to obtain the relevant required degree or diploma by August 31st, 2019 must submit a certificate of degree or diploma expectation, and submit the official certificate of degree or diploma by September 1st, 2019.
 - ※ Applicant who has previously enrolled in a bachelor's or master's program in Korea cannot apply for the KGSP Program
- ⑤ Applicants must maintain a grade point average (G.P.A.) of at least 3.0 on a 4.0 scale, or grades/marks/score of 80% or higher from the previously attended institution.
 - ※ If the transcript is not indicated in grades/marks/scores format, or is difficult to convert into percentages, the rank certificate(within the top 20%) from the previously attended institution is required.
- ⑥ Applicants who have Korean language score(TOPIK) or English score(TOEFL, TOEIC, IELTS) in the first selection give extra points, those who only have

language score.

3. Required Documentation

1) Required Document : Original 1 copy

- ※ Documents not in English or Korean must be accompanied by a complete English or Korean translation authenticated by the issuing institution or notarized by a notary's office.

Check List for Application Documents	Master's	Doctoral
1. Personal Data	○	○
2. Self-Introduction	○	○
3. Study Plan	○	○
4. Letter of Recommendation 2	○	○
5. Pledge	○	○
6. Personal Medical Assessment	○	○
7. Copy of diploma or certificate of graduation from undergraduate institution	○	○
8. Official transcript of previously attended undergraduate institution(s)	○	○
9. Copy of diploma or certificate of graduation from graduate institution	-	○
10. Official transcript of previously attended graduate institution(s)	-	○
11. Certificate of TOPIK score (original copy), if available	△	△
12. Certificate of TOEFL or IELTS score (original copy)	△	△
13. Published papers, if available (one or two)	△	△
14. Awards, if available (one or two)	△	△
15. Copy of passport	○	○
16. Certificate of citizenship of parents of applicant : birth certificate, passport, etc. (*applicable only to overseas Korean immigrants)	△	△
17. Adoption documents (*applicable only to overseas Korean adoptees)	△	△

2) Applicants Important Note

- Dual applications are not accepted. Applicants must apply for this program via only one institution.
- Submitted documents will not be returned to the applicants.
- Incomplete or incorrect documents may lead to application rejection or failure in the Selection Committee, and scholarship revocation if after entry into Korea.
- Document must be translated in to Korean or English and notarized if the are not written in Korean or English
- In case of submitting photocopied documents, applicants must submit the original to the 1st Selection Institution and have the original one and the photocopied one collated.
- Applicants must accurately fill out the health checklist truthfully. All successful candidates must take a medical exam after passing the 2nd Selection. In accordance with the requirements of the Korea Immigration Service and the KGSP Program, the candidates who are judged to be unfit for this program will not be accepted.

- Applicants may submit the copies of published papers, if available.(one or two)
- Applicants may submit the copies of awards, if available(authenticated by the issuing institution or notarized by a notary's office).
- Transferring to a different university after confirming the host university is not permitted in any cases.

3) Evaluation method

- First, Evaluation of documents

Evaluation based on academic plan, self-introduction letter, and academic achievement (total college grade)

- Second, Interview evaluation

The applicant will proceed to a telephone interview or a video interview and evaluate the applicant's academic will, academic ability and major competence.

송 실 대 학 교

■ 주소: 서울특별시 동작구 상도로 369 송실대학교 웨스트민스터홀 658호

■ 웹사이트: <http://grad.ssu.ac.kr>

I. 대학 소개

1897년 평양에서 개교한 송실대학교는 대학교육 정식인가를 받은 한국 최초의 대학입니다. 1938년 일본의 신사참배 강요에 반대하여 자진 폐교를 한 뒤 1954년에 다시 문을 열었지만 분단으로 인해 평양이 아닌 서울에 자리를 잡았으며, 개교 이래 한국의 독립운동과 근대화를 이끈 인재를 배출해왔습니다. 송실대학교는 4차 산업혁명 시대를 맞이하여 ICT융복합 교육과 산학협력을 통해 창의적 인재를 육성하는 대학으로 발전하기 위해 노력하고 있습니다.

또한 저희 송실대학교는 1972년에 대학원을 개설하여 고도의 전문지식을 갖춘 미래를 이끌 창의 인재를 양성하고 있습니다. 이를 위하여 각 분야에 실력과 인격을 갖춘 교수진을 확보하고 최상의 교육 및 연구 환경을 만들기 위하여 최선을 다하고 있습니다.

II. 모집 요강

1. 모집 학과

계열	학과	전공분야		비고
		석사	박사	
인문사회	국어국문	○	○	
	독어독문	○	○	
	중어중문	○	○	
	일어일문	○	○	
	사학	○	○	
	평생교육	○	○	
	생활체육	○	○	
	법학	○	○	
	사회복지	○	○	TOPIK 3급 이상 소지자 지원 가능
	정치외교	○	○	
	경영	○	○	
	무역	○	○	TOPIK 3급 이상 소지자 지원 가능
	글로벌법률	○	○	TOPIK 3급 이상 소지자 지원 가능

	영어영문	O	X	
	문예창작	O	X	TOPIK 4급 이상 소지자 지원 가능
	언론홍보	O	X	
	회계	O	X	TOPIK 4급 이상 소지자 지원 가능
	금융	O	X	
이공	수학	O	O	
	생명정보	O	O	
	전기공학	O	O	
	기계공학	O	O	
	컴퓨터학	O	O	
	산업·정보시스템공학	O	O	
	건축학	O	O	
실내디자인	O	O		
협동과정	금융기술융합학	O	O	
	재난안전관리학	O	O	
	안보·공익경영학	O	O	TOPIK 3급 이상 소지자 지원 가능
	프로젝트경영학	O	O	
	국방산업정책통상학	O	O	TOPIK 3급 이상 소지자 지원 가능
	한국학	O	X	

2. 입학 전형

○ 접수기간: 2018.02.11.(월)~03.22.(금)

- 우편접수는 2018.03.22.(금)까지 도착분에 한함.

- 서류 제출 시 원본과 사본 1부를 함께 제출하여야 함.

3. 지원자 유의 사항

○ 우편접수 서류는 2018.03.16.(금)까지 도착분에 한함. 접수기간 내에 서류가 모두 갖춰지지 않은 경우 평가대상에서 제외됨.

○ 한국어나 영어로 발급되지 않은 서류는 한국어나 영어로 번역공증하여 제출하여야 함.

○ 졸업예정자의 경우 졸업 후 학위증명서를 제출하여야 함.

○ 성적증명서에 GPA 또는 백분율 성적이 기재되지 않은 경우 아래 웹사이트 중 한 곳에서 성적변환 결과를 프린트하여 함께 제출하여야 함.

<https://applications.wes.org/igpa-calculator>

<https://www.foreigncredits.com/Resources/GPA-Calculator>

○ 석사·박사통합과정, 연구과정 지원은 불가함.

○ 지원 자격을 갖추지 못하거나 제출서류 기재사항이 허위로 판명된 경우, 기타 부정한 방법으로 입학한 사실이 있는 경우 합격 또는 입학을 취소할 수 있음.

○ 선발기간 중 연락이 가능한 전화번호, 이메일 등의 정보는 정확하게 기재하여야 하며, 잘못 기재된 정보로 인한 책임은 지원자 개인에게 있음.

- 합격자는 본교 선발기준에 따라 선정하며 학과별 평가 결과에 따라 선발하지 않을 수 있음.
- 제출된 서류는 반환이 불가함.
- 논문심사 전에 TOPIK 4급 이상을 취득하여야 함.

4. 기타 안내 사항

- 기숙사 안내 (홈페이지: <http://ssudorm.ssu.ac.kr>)

구분	기숙사비 (2018년 기준, 변경될 수 있음)
1인실	2,136,500원/반기 (약 55만원/1개월)
2인실	1,323,500원/반기 (약 35만원/1개월)
4인실	1,073,900원/반기 (약 30만원/1개월)

- 기숙사 거주자에 한해 월 135,000원 기숙사비 지원 장학금 지급함.

5. 연락처

- 선발담당자: 전광수
- 전화번호: +82-2-820-0255
- 이메일: grad@ssu.ac.kr, ks@ssu.ac.kr
- 주소: 서울특별시 동작구 상도로 369 송실대학교 웨스트민스터홀 658호
(우편번호 06978)

Soongsil University

- Address: Room 658 Westminster Hall, Soongsil Univ. 369 Sangdo-ro, Dongjak-gu, Seoul
 - Website: <http://grad.ssu.ac.kr>
-

I . Overview of the University

Soongsil University, founded in Pyeongyang in 1897, was accredited as the first four-year college in Korea. Since then, the school has produced many leaders who took the lead in the national independence movement, modernization and missionary work. In 1938, the school decided to close down voluntarily in protest against forced worship at Japanese shrines. In 1954, Soongsil university was reopened not in Pyeongyang, but in Seoul, the capital city of Korea, owing to the division between the two Koreas after the liberation.

The graduate school of Soongsil university was founded in 1972, as an effort to advance the grounding principle of Soongsil University, 'Truth and Service.' This principle is based on christianity spirit, encouraging the students to follow the footsteps of glorious tradition of Pyeongyang Soongsil and to take representing roles of Christians in our society.

Our educational goal is to produce talented people who have an academic speciality and originality by researching profound academic theories and practical applied methods, and thus produce well-rounded leaders who are equipped with personalities and abilities.

The graduate school of Soongsil university is dedicated to offering the talented people many opportunities to challenge the present and to lead the society into their promising future.

II. Academics

1. Academic Programs

Division	Department	Program		Remarks
		Master's	Doctoral	
Humanities and Social Science	Korean Language and Literature	O	O	
	German Language and Literature	O	O	
	Chinese Language and Literature	O	O	
	Japanese Language and Literature	O	O	
	History	O	O	
	Lifelong Education	O	O	
	Sport for All Studies	O	O	
	Law	O	O	
	Social Welfare	O	O	TOPIK level 3 or better required
	Political Science & International Relations	O	O	
	Business Administration	O	O	
	International Trade	O	O	TOPIK level 3 or better required
	Global Law	O	O	TOPIK level 3 or better required
	English Language and Literature	O	X	
	Creative Writing	O	X	TOPIK level 4 or better required
	Journalism, PR, and Advertising	O	X	
Accounting	O	X	TOPIK level 4 or better required	
Finance	O	X		
Natural Science and Engineering	Mathematics	O	O	
	Bioinformatics & Life Science	O	O	
	Electrical Engineering	O	O	
	Mechanical Engineering	O	O	
	Computer Science and Engineering	O	O	
	Industrial & Information Systems Engineering	O	O	
	Architecture and Architectural Engineering	O	O	
	Interior Design	O	O	
Interdepartmental Courses	Financial Technology Convergence	O	O	
	Disaster and Safety Management	O	O	
	Security and Public Weal Management	O	O	TOPIK level 3 or better required
	Project Management	O	O	
	Defense Industrial Policy and Commerce	O	O	TOPIK level 3 or better required
	Korean Studies	O	X	

2. Application

○ Period: February 11, 2019 ~ March 22, 2019

- Late application after March 22 will not be accepted.

- Applicants must submit One original and One extra photocopy of required documents.

3. Important Notes

- Late application after March 16 will NOT be accepted. If an applicant fails to submit all required documents before the deadline, he/she will NOT be considered for admission.
- All documents must be translated into English or Korean and notarized unless they are issued in English or Korean.
- An applicant expected to graduate must submit the official diploma after the graduation.
- If a cumulative GPA or percentile score is not shown on the transcript, please calculate the GPA or percentile score in one of the following websites and submit the result with other documents.
<https://applications.wes.org/igpa-calculator>
<https://www.foreigncredits.com/Resources/GPA-Calculator>
- Master-Doctor combined program and post-doctoral research program are not available.
- If an applicant is found to be in violation of regulations, provided false information or fails to meet any admission qualification, his/her admission shall be cancelled even after the admission certificate is issued.
- Applicants must provide correct contact information, and the university is NOT responsible for any consequences resulting from incorrect information on the application form.
- Admission result will be decided based on the university's policy and evaluation from each department.
- Submitted documents shall NOT be returned.
- Admitted students must obtain TOPIK level 4 or higher before thesis evaluation.

4. Further Notice

- Dormitory Information

Room Type	Dormitory Fee (Subject to change)
Single	2,136,500 Won / Semester (Approx. 550,000 Won / Month)
Twin	1,323,500 Won / Semester (Approx. 350,000 Won / Month)
Quadruple	1,073,900 Won / Semester (Approx. 300,000 Won / Month)

※ Please refer to the website (<http://ssudorm.ssu.ac.kr>)

- Soongsil University offers extra scholarship for dormitory residents, 135,000 Won per month.

5. Contact

- Person in charge: Kwangsoo Jeon
- Tel.: +82-2-820-0255
- e-mail: grad@ssu.ac.kr, ks@ssu.ac.kr
- Address: Graduate School, Room 658, Westminster Hall, Soongsil University,
369 Sangdo-ro, Dongjak-gu, Seoul, 06978, Korea

신라대학교

■ 주소: 부산광역시 사상구 백양대로700번길 140(괘법동)

■ 웹사이트: www.silla.ac.kr, <http://global.silla.ac.kr>

I. 대학 소개

1. 연혁

1954~2002

- 1954. 11 재단법인 박영학원 설립 / 박영택 이사장 취임
- 1996. 10 교육부 주관 '96 교육개혁추진 우수대학 선정
- 2002. 9 과학기술부·한국과학재단 주관 여성과학기술인 양성사업 지역센터 선정

2003~2005

- 2003. 7 교육부 지방대학 육성사업 재정지원대학 선정
- 2004. 2 교육부 평가 사범대학 우수대학 선정
- 2004. 8 산업자원부 지원 2004년도 지역혁신특성화시범사업 주관대학 선정

2006~2010

- 2006. 11 지역혁신특성화사업단 대통령상 수상
- 2008. 5 교육과학기술부 산하 국제교육진흥원 주관 정부초청 외국인대학원 장학생 한국어연수기관 선정
- 2008. 6 교육과학기술부 주관 한국어연수프로그램 지원대학 선정
- 2009. 5 국제화 역량 아시아 26위(영국 평가전문기관 QS-조선 일보 공동 2009 아시아권 11개국 주요대학평가 결과)
- 2010. 2 2009 부산시 해외인턴 취업지원사업 평가결과 A등급 선정
- 2010. 6 교육과학기술부 주관 잘 가르치는 대학 BEST 11 (학부교육선진화 선도대학 지원사업) 선정

2011~2015

- 2014. 4 산업통상자원부 지역연고산업육성사업 선정(글로벌 헬스케어 기능성 소재산업화사업)
- 2014. 6 교육부 대학특성화사업 유치 (연 12억, 5년간 60억원 지원)
- 2014. 7 산업통상자원부 지역연고산업육성사업 선정 (글로벌 명품화를 위한 해양바이오헬스산업)
- 2014. 8 교육부, 연구재단, 부산시 <지역혁신창의인력양성사업> 선정
- 2014. 9 산업통상자원부 <태양광 마이크로그리드 융합기술 인력양성사업> 선정
- 2014. 11 창학 60주년
- 2015. 2 산업통상자원부 <지역특화청년무역인력양성사업> 선정
- 2015. 4 교육부 - 대교협 주관 <2014 산업계관점대학평가> 최우수대학(환경분야) 선정
- 2015. 4 산업통상자원부 - 한국생산기술연구원 주관 <2015 창의산업융합 특성화 인재양성사업> 선정
- 2015. 4 산업통상자원부<2단계 2주기 공학교육혁신지원사업> 선정

2016~

- 2016. 2 고용노동부 <IPP형 일-학습병행제 운영기관> 선정
- 2016. 2 고용노동부 <대학창조일자리센터> 선정
- 2017. 4 국토교통부 초경량비행장치 조종사 전문교육기관 지정
- 2017. 4 산업통상자원부 IoT기반 해양도시관리 무인비행장치 실증 클러스터구축(부산무인항공통합관제센터 포함)
- 2016. 5 교육부 <프라임사업> 선정
- 2017. 6 교육부 사회맞춤형 산학협력 선도대학(LINC+) 육성사업 선정
- 2017. 12 교육부 교육 국제화역량 인증대학 선정
- 2018. 8 2018 대학 기본역량 진단 자율개선 대학 선정

2. 특성

“역사와 전통의 명문대학”

신라대학교는 1954년도에 설립되어 역사와 전통을 자랑하는 명문 사립대학으로, 한국의 제2의 도시이자 제1의 항구도시인 부산에 위치하고 있습니다. 설립 초기의 사범대학 중심의 대학으로 출발하여 4년제 종합대학으로 성장하여, 현재 9개 단과대학과 4개 대학원에 60여개의 전공이 개설되어 있고, 약11,000명의 학부생과 대학원생이 재학 중입니다.

“최고의 캠퍼스와 교육환경”

신라대학교는 약 1,800,000㎡의 넓은 부지 위에 최첨단 캠퍼스를 갖추고 있습니다. 한국대학신문 평가에서 ‘전국 아름다운 10대 캠퍼스’에 연속으로 선정되었고, 중앙일보 평가에서 ‘강의실정보화 전국 1위’를 기록하기도 하였습니다. 또한 우수한 교수진을 확보하여 한국대학교육협의회 평가에서 ‘논문게재실적 우수’ 판정을 받아 대외경쟁력을 입증받았습니다. 또한 평생지도교수제를 시행하여 교수가 직접 학생지도를 책임지고 관리하여, 학사, 대학생활, 인성지도는 물론 고충처리와 취업 및 진로지도, 졸업생 애로사항 상담 및 해결까지 지원하고 있습니다.

“한국 교육부 선정 8대 한국어연수기관 ”

교육부에 의해 '2012년도 정부초청 외국인장학생 한국어연수 대학'(총 8개 대학 선정, 부산.경남지역 유일 선정대학), '2012년도 정부초청 외국인대학원생 수학대학'(총 60개 대학 선정)으로 선정되어, 한국 정부가 초청하는 국비 외국인유학생도 우리대학에서 수학하고 있습니다.

"학부교육 우수대학 BEST 11"

최첨단 교육설비와 우수한 교육과정 운영으로, 2010년도에 교육부에 의해 "학부교육 선진화선도대학 BEST 11"(총 11개 대학 선정, 부산.경남지역 유일 선정대학)으로 선정되어 매년 정부로부터 지원금 30억원을 지원받아 학생교육에 전액 투자하고 있습니다.

“국제화 선도대학”

신라대학교는 전세계 28개국 175여개 외국대학과 활발한 국제교류를 진행하여, 현재 43개국 1,054여 명의 외국인유학생이 본교에 재학 중이며, 국제화된 캠퍼스 속에서 다양한 국가의

학생들과 언어 및 문화교류를 할 수 있습니다. 그러한 결과로 2009년도 ‘QS-조선일보’ 아시아대학평가에서 국제화 26위를 차지하는 등 국내외적으로 그 수준을 인정받고 있습니다. 우리대학에 재학중인 외국인유학생에게도 해외영어연수 등의 기회를 제공하여, 학생들의 국제화 역량 강화에 노력하고 있습니다.

“최고수준의 외국인유학생 장학금”

외국인유학생들을 위해 국내 최고수준의 장학금을 마련하여, 외국인유학생 중 1/3 이상의 학생이 성적장학금을 받을 수 있습니다. 즉, 성적등급에 따라 50~100%의 학비감면 혜택을 받을 수 있습니다. 성적장학금 이외에도 유학장려장학금, 한국어능력시험(TOPIK) 장학금, 리더십장학금, 생활지원금, 국가장학금, 외부재단장학금 등 다양하고 풍부한 장학금을 지급하여, 열심히 공부하는 유학생은 누구나 학비 걱정 없이 수학할 수 있도록 지원하고 있습니다.

II. 모집 요강

1. 모집 학과

계열	학과	전공분야		비고 (별도사항 등 기재)
		석사	박사	
인문사회 계열	국제지역·어문학과	○	○	국제지역학, 한국어문학, 일어일문학전공
	행정학과	○	○	행정학, 보건행정학, 법학전공
	사회복지학과	○	○	
	가족학과	○	○	
	경영학과	○	○	경영학, 경영정보, 회계학전공
	관광경영학과	○	○	
	광고홍보학과	○	○	
	통상경제학과	○	○	무역학, 경제학전공
	기록관리학과	○	×	
	한국학과	○	×	
상담학과	○	×		
교육학과	×	○	교육철학 및 교육사, 교육평가, 교육공학, 상담심리, 교육행정, 국어교육, 영어교육, 일어교육, 도서관교육, 컴퓨터교육, 수학교육, 유아교육전공	
자연과학 계열	바이오과학과	○	×	생물학, 식품공학, 제약공학전공
		×	○	생물학, 식품공학, 식품영양학, 제약공학전공
	식품영양학과	○	×	식품영양학, 임상영양학전공
	물리치료학과	○	○	
공학 계열	융합공학과	○	○	컴퓨터정보공학, 자동차기계공학전공
	그린화학융합공학과	○	○	
	재료공학과	○	×	
	전자-에너지소재공학과	○	○	전자공학, 에너지응용화학전공
예체능 계열	음악학과	○	×	성악, 피아노, 관현악전공
	미술학과	○	×	동양화, 서양화, 조소, 미술이론전공
	무용학과	○	×	무용공연, 무용교육, 무용치료전공
	체육학과	○	○	
	문화예술경영학과	○	○	
	디자인학과	○	×	디자인, 의류학, 공예, 디자인경영학전공
		×	○	시각디자인, 의류학, 산업디자인경영전공
융합예술학과	×	○		

※ 박사학위과정 : 4학기

2. 입학 전형

- 접수 기간: 2019.02.01(금) ~ 03.22(금)
- 제출 서류: 국립국제교육원 제출 서류 외 별도 제출 서류 없음

3. 지원자 유의 사항

- 공관, 대학 통틀어 반드시 1개 기관을 통해서만 지원가능. 이중 지원자는 선발 대상에서 제외됨
- 지원 시 추천기관 및 국립국제교육원에 제출한 서류 및 기록물 일체는 반환하지 않음
- 제출 서류의 기재내용이 허위 또는 부정확하거나 구비서류가 미비된 경우에는 심사대상에서 제외되며, 합격 후 발견될 시 합격 취소됨
- 사본으로 서류를 제출할 경우 발급 또는 추천기관의 원본 대조를 받아야 함
- 자가 건강 체크리스트는 정확히 기재하여야 하며, 합격 후 실시한 건강 검진에서 수확이 불가능할 정도로 판단되는 질병 발견 시 합격 취소됨
- 발표 논문실적은 논문 인쇄본 제출 (1~2부)
- 수상실적은 표창장 복사 (공증기관 또는 추천기관에서 원본대조 확인)
- 지원자는 대학원 진학이 확정되면 어떤 경우라도 학교를 변경할 수 없음

4. 기타 안내 사항

<기숙사 소개>

- 개요 : GKS 대학원 장학생은 캠퍼스내 글로벌타운의 2인실에 입주하게 됩니다.
모든 방은 기본적으로 화장실과 샤워시설이 갖춰져 있습니다.

○ 비용

구분	대학원(석사/박사)		식사
학기 기숙사비 (2인실)	관리비	990,000원	* 식사 (신청 시) : 1주 10식 * 기간 (16주) - 1학기 : 3월 2일 ~ 6월 21일 - 2학기 : 9월 2일 ~ 12월 21일
	식사비 (선택사항)	256,000원	
계		1,246,000원	

※ 기숙사비용은 한화로 지불되어야하며, 매년 변동이 될 수 있음

- 기숙사비 지원금 : 캠퍼스내 기숙사에 거주할 경우 재학기간 동안 학기 기숙사 관리비(999,000원)를 면제

5. 연락처 : 신라대학교 국제교류팀 김민성

Tel : +82-51-999-5512,

Fax : +82-51-999-5519

E-mail : kms@silla.ac.kr

Silla University

■ Address: 140 Baegyang-daero(Blvd) 700beon-gil(Rd), Sasang-gu, Busan Korea

■ Website: www.silla.ac.kr, <http://global.silla.ac.kr/global/>

I . Overview of the University

1. History

1954~2002

- November, 1954 Established the Park Young Institute, the Juridical Foundation / The founder Young-Tack Park Inaugurated as the first chairperson of board of trustees
- October, 1996 Selected as an excellent university of '96 educational reform by the Ministry of Education
- September, 2002 Selected as the regional center for developing women technologists in charge of the Korea Science and Engineering Foundation

2003~2005

- July, 2003 Selected as a financial support university for fostering provincial university by the Ministry of Education
- February, 2004 Selected as an excellent university through the assessment of the College of Education by the Ministry of Education
- August, 2004 Selected as a supervising university of model business for local reform supported by the Ministry of Commerce, Industry and Energy

2006~2010

- November, 2006 Awarded the President's Prize for Regional Innovation System Center
- May, 2008 Selected as Korean Education Course Center for foreign graduate students, who were invited by the government, conducted by the National Institute for International Education affiliated with the Ministry of Education & Science Technology
- June, 2008 Selected as a university supported for Korean Language Education Course Program conducted by the Ministry of Education & Science Technology
- May, 2009 Ranked 26th in Asia for internationalization capacity (in the 2009 evaluation of major universities of 11 Asia nations by Britain special rating agency-QS and Chosun Ilbo)
- February, 2010 Selected as A grade university through the assessment of employment support programs for overseas interns in Busan City
- June, 2010 Selected as Best 11 of teaching well universities by the Ministry of Education, Science and Technology(ACE : Advancement of College Education)

2011~2015

- June, 2014 Attracted University Specialization Projects (CK:University for Creative Korea) funding of 1.2 billion won per year, with 6 billion won set aside over 5 years by the Ministry of Education
- August, 2014 Selected in the <Local Innovative Creative Human Resource Training Project> by the Ministry of Education, Research Foundation, and Busan City
- September, 2014 Selected in the <Sunlight Microgrid Fusion Technology Human Resource Training Project> by the Ministry of Trade, Industry & Energy
- November, 2014 60th year of the university foundation
- February, 2015 Selected in the <Regional Specialization Youth for Trade Human

- Resource Training Project> by the Ministry of Trade, Industry & Energy
- April, 2015 Selected as an outstanding university(environment fields) according to 2014 Industrial World based university evaluation by the Ministry of Education and Korea Council for University Education
- April, 2015 Selected in the <2015 Creativity Industry Fusion Specialization Outstanding Person Nurturing Project> by the Ministry of Trade, Industry & Energy and the Korea Institute of Industrial Technology
- April, 2015 Selected in the <two-step second year Engineering Educational Innovation Support Project> by the Ministry of Trade, Industry & Energy and the Korea Institute of Industrial Technology

2016~

- February, 2016 Selected as the university for the “IPP Type Work Study Dual Program” by the Ministry of Employment and Labor
- February, 2016 Selected as the university for the “On-Campus Creative Job Center” by the Ministry of Employment and Labor
- April, 2017 Selected as the university for Drone Pilot Education by Ministry of Land, Infrastructure and Transport
Built Drone Demonstration Cluster for IoT based Maritime City
- April, 2017 Management by the support of Ministry of Trade, Industry and Energy (Busan Drone Controlling Center included)
- May, 2016 Selected as the university for the “PRIME, Program for Industrial needs-Matched Education Project” by the Ministry of Education
- June, 2017 Selected as the university for “LINC+, Leaders in INdustry-university Cooperation” by the Ministry of Education
- December, 2017 Selected as the university for “IEQS, International Education Quality Assurance System” by the Ministry of Education
- August, 2018 Selected as the financially supported university without reducing students quota by the Ministry of Education

2. Key Information

A Prestigious University with Rich History and Traditions

Founded in the southern city of Busan in 1954, Silla University takes pride in its long history and traditions. A perfect location in the second largest city in South Korea, and nearby to Korea’s largest harbor, gives here a strong feeling of the ambiance of trade and globalization. Silla University has nearly 11,000 students, which has 9 colleges, 4 graduate schools and offers over 60 majors.

The Best Campus and Education Environment

Our 1,800,000m² campus lies at the foot the mountain, where spectacular view of the sea, and constant breeze of fresh air, provide a great study environment. Silla University’s campus has been ranked within the top ten most beautiful campuses in all of Korea by Korean College Newspaper, and was picked by Joong-ang Newspaper to have the number 1 ‘lecture room information system.’ Due to its outstanding professors from all over the country, our university was recognized by the Korean University Education Conference as the university, which has ‘excellent publication results’ in various fields and has proven to be internationally competitive. Our students receive

outstanding support from their professors through counseling and have full access to career guidance, academic advising, and other forms of support in campus life and activities.

Nationally Competitive Korean Language Program

In 2012, Silla University Korean Language Institute was selected by the Korean Ministry of Education to be one of 12 language schools nation-wide to host Korean Government Scholarship Program scholars. We are proud to be selected to host these scholars. Moreover, many other students from various countries all around the world also attend our Korean Language program.

Leading University in Internationalization

Silla University has worked to build strong relations with universities across the globe and now has international exchange programs with 175 foreign universities in 28 countries. In addition to these exchange programs, we have about 1,054 foreign students from 43 countries. As we continue to strive to make our campus welcoming to a wide variety of students, we have found great benefit in opening our campus to diverse students, which is now rich with multiple cultures and languages. As a result, our university ranked 26th in an internationalization evaluation of Asian universities by QS and Chosun Newspapers.

Scholarships and Funding for Foreign Students

The main goal of Silla University has always been to attract the best and brightest students. Thus, we offer varying incentives to our foreign students in their respective fields of study. Accordingly, we have a scholarship system to reward the top performing students with 50~100% reduction of tuition, as well as offering scholarship based on student's TOPIK score, leadership scholarship, life-support scholarship, and other scholarships both from the State and from private organizations.

II. Academics

1. Academic Programs

Division	Department	Field of Study		Major
		Master's	Doctoral	
Humanity	International Area, Language and Literature	○	○	International Area, Korea Language & Literature, Japanese Language and Literature
	Public Administration	○	○	Public Administration, Healthcare Administration, Law
	Social Welfare	○	○	
	Family Studies	○	○	
	Management	○	○	Management, Management Information Systems, Accounting

Division	Department	Field of Study		Major
		Master's	Doctoral	
	Tourism Management	○	○	
	Advertising & PR	○	○	
	International Commerce and Economics	○	○	International Trade, Economics
	Archives & Records Management	○	×	
	Korean Studies	○	×	
	Counseling	○	×	
	Education	×	○	Education philosophy and education history, Education evaluation, Education engineering, Counseling Psychology, Education Administration, Korean education, English Education, Japanese Education, Library Education, Computer Education, Math Education, Early Childhood Education
Natural Science	Bioscience	○	×	Biological Science, Food Engineering, Pharmaceutical Engineering
		×	○	Biological Science, Food Engineering, Food Nutrition, Pharmaceutical Engineering
	Food Nutrition	○	×	Food and Nutrition, Clinical Nutrition
	Physical Therapy	○	○	
Engineering	Fusion Engineering	○	○	Computer and Information Engineering, Automotive Mechanical Engineering,
	Green Chemistry Fusion Engineering	○	○	
	Material Engineering	○	×	
	Engineering in Electronics & Energy Materials	○	○	Electronics Engineering, Engineering in Energy Applied Chemistry
Art	Music	○	×	Vocal Music, Piano, Orchestral Music
	Fine Arts	○	×	Oriental Painting, Western Painting, Sculpture, Art Theory
	Dance	○	×	Dance Performance, Dance Education, Dance Therapy
	Physical Education	○	○	
	Culture and Arts Management	○	○	
	Design	○	×	Design, Clothing, Craft, Design Management
		×	○	Visual Design, Clothing, Industrial Design Management
	Convergence Arts	×	○	

※ Doctor's Degree : 2year course

2. Application

○ Period : Feb. 1 ~ Mar. 22, 2019

○ Documents: No other documents needed, except submitted to NIIED

3. Important Notes

- Submitted documents will not be returned to the applicants.
- If the contents of the submitted documents are false or inaccurate, or if the required documents are insufficient, they will be excluded from the examination. If these wrongful acts are discovered after acceptance, the scholarship will be automatically terminated.
- All documents that are not original should be submitted as certified copies of an original documents that have been cited by a qualified person and confirmed as correct and legitimate.
- Applicants must accurately complete the health checklist truthfully.
- Applicants are not allowed to change the University or Major under any circumstances, including after they are being approved as scholarship awardee.

4. Futher Notice

<Dormitory (Global Town)>

- Global Town is designed to provide both Korean and international students with desirable surroundings for the academic activity and the opportunity to enrich their understandings of foreign people and cultures. If a GKS student wants to live at Global town, we offer a room for two students and there is a bathroom in the room.

○ Cost

[Currency : KRW]

	Graduate School		Remarks
Dorm. Fee for one semester	Management Fee	990,000	- Meal (Optional) : meal coupon(10 times per week) - Period (16weeks/ semester) : Spring semester : Mar. 2 ~ June 21 : Fall semester : Sept. 2 ~ Dec. 21
	Meal Fee	256,000	
Total		1,246,000	

※ All payments should be made in KRW. The amount is a subject to change every year.

- Dormitory fee subsidy : When a GKS student wants to live in at the Global town, Silla University will provide a full waiver of the dormitory management fee (KRW 999,000) for each semester.

5. Contact : Office of International Affairs

Name	Tel	Fax	E-mail
(Mr) Kim, Minsung,	+82-51-999-5512	+82-51-999-5519	kms@silla.ac.kr

아 주 대 학 교

■ 주소: 경기도 수원시 영통구 월드컵로 206 아주대학교

■ 웹사이트: <http://grad.ajou.ac.kr>, <http://gsis.ajou.ac.kr>

I. 대학원 소개

1. 연혁

가. 일반대학원 (<http://grad.ajou.ac.kr>)

1973. 3.	아주대학교 개교
1981. 3.	대학원 설립 (석사과정 신설 : 기계공학과, 전자공학과, 화학공학과)
1984. 3.	석사과정 신설 : 경영학과, 불어불문학과 박사과정 신설 : 기계공학과, 전자공학과, 화학공학과
1999. 9.	전국대학 유일 BK21사업 전 분야 선정: 과학기술분야(분자과학기술학과), 특화사업분야(정보통신), 핵심과제사업 8개(전자2/수학1/경영3/신경과학2)
2002. 3.	석사과정 미디어학과 국내 최초 신설
2007. 3.	석사과정 신설: 건축공학과, 정치외교학과 박사과정 신설: 정치외교학과, 간호학과, 교육학과 통합과정 신설: 분자과학기술학과
2008. 3.	석사과정 신설: 행정학과 박사 및 통합과정 신설: 건축공학과, 행정학과
2008. 5.	석사 및 박사, 통합과정 신설 : 의생명과학과
2009. 3.	통합과정 신설: 정치외교학과
2009. 7.	석사과정 신설: 지식정보보안학과, 금융공학과 박사 및 통합과정 신설: 금융공학과
2010. 7.	박사 및 통합과정 신설: 경영정보학과
2010. 11.	석사과정 신설: 약학과
2011. 8.	박사 및 통합과정 신설 : 약학과
2011. 12.	박사 및 통합과정 신설 : 미디어학과
2014. 3.	석사과정 신설 : 문화콘텐츠학과, 의약생명정보시스템협동과정, 라이프미디어협동과정 박사 및 통합과정 신설 : 의약생명정보시스템협동과정, 라이프미디어협동과정
2014. 9.	석사과정 신설 : 환경안전공학과
2016. 1.	석사과정 신설 : 디지털휴머니티융합학과
2017. 9.	석사, 박사 및 통합과정 신설 : 데이터사이언스학과
2018. 4.	석사과정 : 48개학과(협동과정 포함), 입학정원 494명, 외국인 유학생 75명(28개국) 박사과정 : 44개학과(협동과정 포함), 입학정원 226명, 외국인 유학생 69명(17개국)

나. 국제대학원

1973. 3.	아주대학교 개교
1996. 3.	국제대학원 설립
1997. 11.	국제대학원 주관 제1회 International Day 개최
2004~현재	KOICA 석사과정 장학 프로그램 1기 시작 2018년 현재 15기 과정 운영 중 (에너지정책 분야)
2006. 5.	국제대학원 10주년 기념 제1회 GSIS International Symposium 개최
2013~2015	아르헨티나 정부 과학기술전문가 양성 특별연수프로그램(BEC.AR) 운영
2014~	아주-수원 석사과정 장학지원 프로그램 설립
2017.	융합에너지학과 신설로 현재 5개 학과 체제 확립 영어트랙 5개 학과: 국제경영학과, 국제통상학과, NGO학과, 국제개발협력학과, 융합에너지학과
2018. 4.	외국인 유학생 174명(38개국) 재학
2018. 8.	누계 졸업생 74개국 903명 배출

2. 특성

- 2018년 중앙일보대학평가(국내 가장 영향력 있는 대학평가 지표) 아주대학교 종합순위 11위
- 2018년 중앙일보평가 유학생 다양성지수 4위
- 2017년 Reuters 'Asia's Most Innovative Universities' 21위
- KGSP 2008년부터 10년간 운영
- 18,385명의 학생규모(2018년 재적생 기준): 학부생 13,688명, 대학원생 4,697명
- 65개국 895명의 외국인 유학생(학부생 564명, 대학원생 331명)
- 전세계 Partnership University 66개국 315개 대학
- 매년 400명의 교환학생(파견포함)
- 국제의료기관평가위원회(JCI)의 인증을 획득한 국제적 수준의 대학병원 보유
- 서울 강남역까지 지하철 이용 기준 30분 소요

II. 모집 요강

1. 모집 학과

가. 일반대학원 (<http://grad.ajou.ac.kr>)

구분	학과	전공		어학기준	비고 (학과장 이메일 주소)
		석사	박사		
공학	기계공학과	기계공학전공	기계공학전공	A형	jbchai@ajou.ac.kr
	화학공학과	화학공학전공	화학공학전공	A형	jumin@ajou.ac.kr
	환경공학과	환경공학전공	환경공학전공	B형(TOPIK 4급)	soontaekim@ajou.ac.kr
	산업공학과	산업공학전공	산업공학전공	A형	jyang@ajou.ac.kr
	신소재공학과	신소재공학전공	신소재공학전공	별도기준	hseo@ajou.ac.kr
	건축학과	건축학전공	건축학전공	B형(TOPIK 4급)	kyungrai@ajou.ac.kr
	건축공학과	건축공학전공	건축공학전공	B형(TOPIK 4급)	kyungrai@ajou.ac.kr
	시스템공학과	시스템공학전공	시스템공학전공	A형	keuiwhan@ajou.ac.kr
	건설시스템공학과	토목공학전공(토목)	토목공학전공(토목)	B형(TOPIK 4급)	ysshin@ajou.ac.kr
	도시개발학과	도시개발학전공	도시개발학전공	B형(TOPIK 4급)	jeekim@ajou.ac.kr
	의용공학과	의용공학전공	-	A형	kdp@ajou.ac.kr
	분자과학기술학과	응용화학(공) 생명공학(공) 의과학(이) 약학(이)	응용화학(공) 생명공학(공) 의과학(이) 약학(이)	A형	bunyeoul@ajou.ac.kr
정보통신	전자공학과	전자공학전공	전자공학전공	A형	sangin@ajou.ac.kr
	컴퓨터공학과	컴퓨터공학전공	컴퓨터공학전공	A형	youngko@ajou.ac.kr
	미디어학과	미디어학전공	미디어학전공	A형	dbdip@ajou.ac.kr
	우주전자정보공학과	우주전자정보공학전공(공)	우주전자정보공학전공(공)	A형	sangin@ajou.ac.kr
	라이프미디어협동과정	미디어콘텐츠 IT심리(인문사회계열)	미디어콘텐츠 IT심리(인문사회계열)	A형	jjeunkim@ajou.ac.kr
자연과학	생명과학과	생명과학전공	생명과학전공	A형	hanecol@gmail.com
	응용생명공학과	화장품과학전공(이)	화장품과학전공(이)	A형	mino@ajou.ac.kr
경영	경영학과	경영전략전공	경영전략전공	B형(TOPIK 4급)	seunk@ajou.ac.kr
		MS/CM	생산전공		
		인사-조직전공	인사-조직전공		
	경영정보학과	경영정보전공	경영정보전공	B형(TOPIK 4급)	jykgang@ajou.ac.kr
금융공학과	금융공학전공	금융공학전공	A형	hobae@ajou.ac.kr	
인문	국어국문학과	국어국문학전공	국어국문학전공	A형	cittern@ajou.ac.kr
		한국어교육전공	한국어교육전공		
	문화콘텐츠학과	지역문화전공	-	A형	jang@ajou.ac.kr

		콘텐츠산업전공	-		
사회	행정학과	행정학전공	행정학전공	별도기준	seongbin@ajou.ac.kr
	정치외교학과	정치외교학전공	정치외교학전공	B형(TOPIK 4급)	leew@ajou.ac.kr
의학	의학과	의학전공(의)	의학전공(의)	A형	kimbg@ajou.ac.kr
		의학전공(이)	의학전공(이)		
		사회보건학(의)	사회보건학(의)		
		사회보건학(이)	사회보건학(이)		
		건강노화의과학(의)	건강노화의과학(의)		
		건강노화의과학(이)	건강노화의과학(이)		
	의생명과학과	분자의학전공(의)	분자의학전공(의)		
		분자의학전공(이)	분자의학전공(이)		
		신경과학전공(의)	신경과학전공(의)		
		신경과학전공(이)	신경과학전공(이)		
		중앙생물학(의)	중앙생물학(의)		
		중앙생물학(이)	중앙생물학(이)		
		의생명정보전공(의)	의생명정보전공(의)		
		의생명정보전공(이)	의생명정보전공(이)		
융합의학전공(의)	융합의학전공(의)				
융합의학전공(이)	융합의학전공(이)				
약학	약학과	약학	약학	A형	smjeon@ajou.ac.kr
미계열	에너지시스템학과	응용물리전공(이)	응용물리전공(이)	A형	jijong@ajou.ac.kr
		응용화학전공(이)	응용화학전공(이)		
		에너지화학공학	에너지화학공학		
		에너지재료공학	에너지재료공학		
		에너지전공(공)	에너지전공(공)		

- ** 어학기준 A형: ①한국어능력시험(TOPIK)4급 이상 또는 ②영어능력시험(TOEFL PBT 530, CBT 197, iBT 71, IELTS 5.5, CEFR B2, TEPS 600점 New TEPS 327점) 이상 인 자
- ** 어학기준 B형: 한국어능력시험(TOPIK) 4급~6급 이상(학과별 상이)
- ** 행정학과 및 신소재공학과의 경우 대학원 수업 수강이 가능할 정도의 한국어 능력을 요하며, 면접 시 별도 평가 예정

나. 국제대학원 (<http://gsis.ajou.ac.kr>)

구분	학과	전공		비고
		석사	박사	
경영학	국제경영학과	국제경영학전공	-	- 영어 트랙 - gsis@ajou.ac.kr
사회과학	국제통상학과	국제통상학전공	-	
	NGO학과	NGO학전공	-	
	국제개발협력학과	국제개발협력학전공	-	
공학	융합에너지학과	에너지과정정책전공	-	

- ** 국제대학원의 경우 영어 성적 필요 (TOEFL 80점 이상, IELTS 5.5 이상 소지자)
- ** 국제대학원의 경우 한국어능력시험(TOPIK) 성적 불필요

2. 입학 전형

가. 접수 기간

구분	일자
지원서류 접수	2019.02.01. ~ 2019.03.13. (우편접수만 가능함)
서류 심사 및 면접	2019.03.18. ~ 2019.03.28. 예정
1차 선발 결과 발표	2019.04.08. 예정
2차 합격자 발표	2019.06.21. 예정

- ** 공관추천자 전형은 각 공관별로 별도의 접수일정으로 선발함.

나. 제출 서류

필수서류	지원서, 자기소개서, 학업계획서, 추천서, 서약서, 자가건강체크리스트, 학사학위(예정)증명서, 학사과정성적증명서, 여권사본, 가족관계증명서 또는 출생증명서, 부모님 여권 또는 신분증, 석사학위(예정)증명서(박사지원자), 석사과정성적증명서(박사지원자)
추가서류 (해당자만 제출)	- 한국어능력증명서, 영어능력증명서 - 발표논문(1~2편), 수상실적(1~2편) ※ 발표 논문실적은 논문 인쇄본 제출 (1~2부) ※ 수상실적은 표창장 복사 (공중기관 또는 추천기관에서 원본대조 확인) - 입양인사실확인서 : 해외한국입양인의 경우에만 제출

** **지원서, 자기소개서, 학업계획서, 추천서, 서약서, 자가건강체크리스트** 홈페이지 양식 참조
 홈페이지(grad.ajou.ac.kr) → 입학 → 정부초청외국인장학생 → 지원서 다운로드

3. 지원자 유의 사항

가. 지원자격

<p>1) 지원자 및 부모 모두 외국국적을 가진 외국인 ※지원자가 한국국적을 가진 이중국적자는 지원불가</p> <p>2) 한국에서의 장기간 유학이 가능할 정도로 심신이 건강한 자 ※건강검진결과 합격자에 한함(소정의 건강검진서식 제공)</p> <p>3) 2019년 9월 1일 기준 만 40세 미만인 자 (1979년 9월 1일 이후 출생자)</p> <p>4) 2019년 8월 31일 기준 학사학위 또는 석사학위를 취득한 자 혹은 취득예정자 ※ 2019년 8월 31일까지 학위 미취득자는 자격 취소됨 ※ 국내 대학 또는 대학원을 졸업한 자는 지원 불가(학위과정 경험자나 교환학생 경험자 등 D-2 비자 경험자 지원 가능) ※ 선발 과정에서 한국 유학 경험자가 국가쿼터의 50%를 초과하지 않도록 선발 예정임 (국가별 지원자 수가 적어 50%를 초과하는 경우는 예외로 함)</p> <p>5) 최종학교 전(全)학년의 성적평균 평점(GPA)이 B이상(3.0/4.0만점), 혹은 백분율 80% 이상, 또는 이와 동등이상의 성적이 있다고 인정되는 자 ※ GPA 또는 백분율 성적제출이 어려운 경우 출신대학의 석차증명서(상위20%이내) 제출가능</p> <p>6) 일반대학원: 각 학과별 어학기준 충족 시 지원가능 국제대학원: TOEFL 80점 이상, IELTS 5.5 이상 충족 시 지원가능</p>
--

나. 전형방법

<p>◦서류 심사 및 면접 (전화면접 또는 서면면접가능) / 국제대학원: 전화(화상)면접 또는 서면면접</p> <p>◦서류평가 탈락자는 면접을 실시하지 않으며 면접평가는 서류 접수 후 개별 진행</p> <p>◦전화면접을 진행할 경우 지원자는 지정일에 꼭 참가하여야 함.</p>
--

다. 유의사항

<p>◦제출서류는 우편으로 접수마감일인 2019.3.13.(수)까지 도착해야 함.</p> <p>◦국립국제교육원 정부초청대학원 장학생 프로그램의 유의사항 일체를 준수하여야 함.</p> <p>◦모든 서류는 원본으로 인편 또는 우편 제출하여야 함.</p> <p>◦사본으로 서류를 제출할 경우 발급 또는 추천기관의 원본 대조를 받아야 함</p> <p>◦공관, 대학 통틀어 반드시 1개 기관을 통해서만 지원가능. 이중 지원자는 선발대상에서 제외됨</p> <p>◦지원 시 추천기관 및 국립국제교육원에 제출한 서류 및 기록물 일체는 반환하지 않음</p> <p>◦제출 서류의 기재내용이 허위 또는 부정확하거나 구비서류가 미비된 경우에는 심사대상에서 제외되며, 합격 후 발견될 시 합격 취소됨</p> <p>◦2019년 8월 31일 기준 학사학위 또는 석사학위 취득예정자는 지원시 졸업예정증명서를 제출하여야 하며, 최종 졸업증명서는 2019년 8월 31일까지 국립국제교육원으로 반드시 제출하여야 함.</p> <p>◦자가건강체크리스트는 정확히 기재하여야 하며, 합격 후 실시한 건강 검진에서 수학이 불가능할 정도로 판단되는 질병 발견 시 합격 취소됨</p> <p>◦지원자는 대학원 진학이 확정되면 어떤 경우라도 학교를 변경할 수 없음</p> <p>◦심사결과 추가 서류를 요청할 수 있음.</p> <p>◦지원자의 영문명과 생년월일은 여권정보와 일치하여야 함</p> <p>◦모든 지원자는 면접일정을 정할 경우 그 일정에 따라야 함.</p>

4. 기타 안내 사항

가. 정부초청외국인 장학생 추가 장학

학위과정 장학기간 중 매월 10만원의 주거비 지원 (어학연수기간 제외)

나. 기숙사 정보

- 방형태

위치	방형태	시설
캠퍼스 내	2인실, 4인실	공동 화장실, 공동사위장, 공동 주방, 휴게실(TV시청), PC실, 독서실, 기도실, 에어컨 등

- 기숙사비 (2019년 기준)

구분	학기	2인실		4인실
정규학기	- 봄 학기 (3월 ~ 6월)	화홍관	931,000원 / 학기	631,000원 / 학기
	- 가을학기 (9월 ~12월)	국제학사	1,216,000원 / 학기	-
계절학기	- 여름 (7월 ~ 8월)	화홍관	545,000원 / 학기	415,000원 / 학기
	- 겨울 (1월 ~ 2월)	국제학사	720,000원 / 학기	-

※ 식비 불포함(기숙사 식당 식권 구매 후 이용 가능, 식권 1매당 5천원)

※ 상기 비용은 2019학년도 기준이며 향후 변경 가능함.

다. 기타

- 기타 편의시설: Ajou 글로벌 교육 라운지, **24시간 개방 대학 도서관**, 카페테리아 및 레스토랑, PC실, 우체국, 건강 센터, 스포츠 시설 등
- 문화체험, 현장학습체험 기회 제공

5. 연락처

대학원교학팀 조민규 (http://grad.ajou.ac.kr) 전화: 031-219-2302 / 팩스: 031-214-1500 / 이메일: grad@ajou.ac.kr
국제대학원교학팀 권영현 (http://gsis.ajou.ac.kr) 전화: 031-219-3613 / 팩스: 031-219-1554 / 이메일: gsis@aou.ac.kr

AJOU University

- Address: 206, World cup-ro, Yeongtong-gu, Suwon-si, Gyeonggi-do, Republic of Korea
- Website: <http://grad.ajou.ac.kr>, <http://gsis.ajou.ac.kr>

I . Overview of the Graduate School

1. History

○ Graduate School (<http://grad.ajou.ac.kr>)

1973. 3.	Ajou University was established
1981. 3.	Graduate School was established (Master course : Mechanical Engineering, Electrical and Computer Engineering, Chemical Engineering)
1984. 3.	Established additional departments - Master's: Business Administration, French Language and Literature - Doctoral: Engineering(Mechanical, Electrical and Computer, Chemical)
1999. 9.	Selected as the only university in all fields of BK21 Plus Business(Brain Korea 21 Plus) - Science and Technology Related Department(Molecular Science and Technology), Specialized Business Field(Information Technology), Eight Essential Project Businesses (2 in Electronics, 1 in Mathematics, 3 in Business Administration, 2 in Neuroscience)
2002. 3.	Initially Established Master program of the Digital Media Department in Korea
2007. 3.	Established additional departments - Master's: Architecture Engineering, Political Science and Diplomacy - Doctoral: Political Science and Diplomacy, Nursing Science, Education - Integrated: Molecular Science and Technology
2008. 3.	Established additional departments - Master's: Public Administration - Doctoral & Integrated: Architecture Engineering, Public Administration
2008. 5.	Established additional departments - Master's & Doctoral & Integrated: Biomedical Sciences
2009. 3.	Established additional departments - Integrated: Political Science and Diplomacy
2009. 7.	Established additional departments - Master's: Knowledge Information Security, Financial Engineering - Doctoral & Integrated: Financial Engineering
2010. 7.	Established additional departments - Doctoral & Integrated: Management Information Systems
2010. 11.	Established additional departments - Master's: Pharmacy
2011. 5.	Established additional departments - Master's & Doctoral & Integrated: Global Business
2011. 8.	Established additional departments - Doctoral & Integrated: Pharmacy
2011. 12.	Established additional departments - Doctoral & Integrated: Digital Media
2014. 3.	Established additional departments - Master's: Culture and Contents, Systems Biomedical Informatics, Life Media - Doctoral & Integrated: Systems Biomedical Informatics, Life Media
2014. 9.	Established additional departments - Master's: Environmental and Safety Engineering
2016. 1.	Established additional departments - Master's: Digital Humanities and Convergence
2017. 9.	Established additional departments - Master's & Doctoral & Integrated: Data Science
2018. 4.	Master's: 48 Departments, 494 Admission Capacity, 75 Int'l Students From 28 Countries Doctoral: 44 Departments, 226 Admission Capacity, 69 Int'l Students From 17 Countries

○ Graduate School of International Studies (GSIS)

1973. 3.	Establishment of Ajou University
1996. 3.	Establishment of Graduate School of International Studies
2004~ Present	First year of KOICA Scholarship for Master's Program Currently running 15 th KOICA Program in the field of Energy Science Policy
2014~ Present	Ajou-Suwon Scholarship Program for Master's Degree
2017.	Establishment of Energy Studies Department Total of five master's degree program offered in English - International Business, International Trade, NGO Studies, International Development and Cooperation, and Energy Studies
2018. 8.	GSIS has over 900 Alumni from 74 different countries worldwide

2. Key Information

<ul style="list-style-type: none"> ◦ In 2018, Joong-ang Ilbo(the most influential Newspaper as a University Evaluation Indicator in Korea) 'Evaluation on Korea University' ranked No.11 ◦ In 2018, Joong-ang Ilbo 'Diversity Rate of International Students' ranked No.4 ◦ In 2017, Reuters 'Asia's Most Innovative Universities' ranked No.21 ◦ Conducting KGSP for 10 years since 2018 ◦ 18,385 students(As enrolled students in 2018): 13,688 Undergraduates, 4,697 Graduates ◦ 895 international students from 65 countries (564 Undergraduates, 331 Graduates) ◦ Collaborative Partnerships with 315 Universities in 66 countries ◦ 400 exchange students per year(incoming and outgoing, respectively) ◦ Having a International Level Hospital certified by Joint Commission International(JCI) ◦ 30 minutes by subway from Gangnam
--

II. Academics

1. Academic Programs

○ Graduate School (<http://grad.ajou.ac.kr>)

Division	Department	Field of Study		Language Ability Requirement	Remarks Email of Chief of department)
		Master's	Doctoral		
College of Engineering	Mechanical Engineering	Mechanical Engineering	Mechanical Engineering	A	jbchai@ajou.ac.kr
	Chemical Engineering	Chemical Engineering	Chemical Engineering	A	jumin@ajou.ac.kr
	Environmental Engineering	Environmental Engineering	Environmental Engineering	B (TOPIK Lv.4)	soontaekim@ajou.ac.kr
	Industrial Engineering	Industrial Engineering	Industrial Engineering	A	jyang@ajou.ac.kr
	Materials Science Engineering	Materials Science Engineering	Materials Science Engineering	Separated	hseo@ajou.ac.kr
	Architecture	Architecture	Architecture	B (TOPIK Lv.4)	kyungrai@ajou.ac.kr
	Architecture Engineering	Architecture Engineering	Architecture Engineering	B (TOPIK Lv.4)	
	System Engineering	System Engineering	System Engineering	A	keuiwhan@ajou.ac.kr
	Civil System Engineering	Civil Engineering	Civil Engineering	B (TOPIK Lv.4)	ysshin@ajou.ac.kr
	Urban Development	Urban Development	Urban Development	B (TOPIK Lv.4)	jeekin@ajou.ac.kr
	Biomedical Engineering	Biomedical Engineering	-	A	kdp@ajou.ac.kr
	Molecular Science and Technology	Applied Chemistry	Applied Chemistry	A	bunyeoul@ajou.ac.kr
Biological Engineering		Biological Engineering			
Medical Science		Medical Science			
Pharmaceutical Science		Pharmaceutical Science			
College of Information	Electrical and Computer Engineering	Electrical and Computer Engineering	Electrical and Computer Engineering	A	sangin@ajou.ac.kr

Technology	Computer Engineering	Computer Engineering	Computer Engineering	A	youngko@ajou.ac.kr
	Digital Media	Digital Media	Digital Media	A	dbdip@ajou.ac.kr
	Space Electronics and Information Engineering	Space Electronics and Information Engineering	Space Electronics and Information Engineering	A	sangin@ajou.ac.kr
	Life Media	Media Contents IT Psychology	Media Contents IT Psychology	A	jieunkim@ajou.ac.kr
College of Natural Sciences	Biological Science	Biological Science	Biological Science	A	hanecol@gmail.com
	Applied Bio Technology	Cosmetic Science	Cosmetic Science	A	mino@ajou.ac.kr
School of Business	Business Administration	Strategy Innovation	Strategy Innovation	B (TOPIK Lv.4)	seunk@ajou.ac.kr
		MS/OM	MS/OM		
		OB+FM	OB+FM		
		Accounting	Accounting		
	Management Information Systems	Management Information Systems	Management Information Systems	B (TOPIK Lv.4)	jygang@ajou.ac.kr
Financial Engineering	Financial Engineering	Financial Engineering	A	hobae@ajou.ac.kr	
School of Humanities	Korean Language and Literature	Korean Language and Literature	Korean Language and Literature	A	cittern@ajou.ac.kr
		Teaching Korean as a Foreign Language	Teaching Korean as a Foreign Language		
	Culture and Contents	Region Contents Contents Industry	-	A	jang@ajou.ac.kr
School of Social Science	Public Administration	Public Administration	Public Administration	Separated	seongbin@ajou.ac.kr
	Political Science and Diplomacy	Political Science and Diplomacy	Political Science and Diplomacy	B (TOPIK Lv.4)	leew@ajou.ac.kr
School of Medicine	Medical Science	Clinical Medicine	Clinical Medicine	A	kimbg@ajou.ac.kr
		Public health and Social medicine	Public health and Social medicine		
		Health Aging	Health Aging		
	Biomedical Sciences	Molecular Medicine	Molecular Medicine		
		Neuroscience	Neuroscience		
		Cancer Biology	Cancer Biology		
		Biomedical Informatics	Biomedical Informatics		
Convergence Medicine	Convergence Medicine				
School of Pharmacy	Pharmacy	Pharmacy	Pharmacy	A	smjeon@ajou.ac.kr
Interdisciplinary Programs	Energy System Research	Applied Physics	Applied Physics	A	jiyong@ajou.ac.kr
		Applied Chemistry	Applied Chemistry		
		Energy Chemical Engineering	Energy Chemical Engineering		
		Energy Material Science Engineering	Energy Material Science Engineering		
		Energy	Energy		

** Language Ability Requirement type A: ① Those who have level 4 or above in the Test of Proficiency in Korean(TOPIK) OR ② Those who have English score above 530 in TOEFL PBT, 197 in TOEFL CBT, 71 in TOEFL iBT, 5.5 in IELTS, B2 in CEFR, 600 in TEPS 327 in New TEPS

** Language Ability Requirement type B: Those who have level 4-6(depends on department)

** Public Administration, Materials Science Engineering department: Korean language skill is required enough to take courses of Graduate School(Evaluated in the interview)

○ Graduate School of International Studies (<http://gsis.ajou.ac.kr>)

Division	Department	Major		Remarks
		Master's	Doctoral	
GSIS	International Business	International Business	-	- English Track - All courses are offered in English - gsis@ajou.ac.kr
	International Trade	International Trade	-	
	NGO Studies	NGO Studies	-	
	International Development and Cooperation	International Development and Cooperation	-	
	Energy Studies	Energy Science and Policy	-	

- ** Requirement: Official Test of English (Above TOEFL-IBT 80, IELTS 5.5)
Students from the countries where the official language is English should submit the Certificate that shows the medium of language was English in the undergraduate program
- ** TOPIK Score is not required.

2. Application

○ Period

Submission of Documents	Feb. 1 st ~ Mar. 13 th , 2019 (only submitted by post)
Document Screening and Interview	Mar. 18 th ~ 28 th , 2019
Announcement of Successful Candidates	Apr. 8 th , 2019
Announcement of Final results by NIIED	Jun. 21 th , 2019

※ Applicants for Embassy Quota have to follow the recruiting schedule of each embassy.

○ Required Documents

<ul style="list-style-type: none"> ◦ For all applicants Application form, Personal Data, Self-Introduction, Study Plan, Letter of Recommendation, Pledge, Personal Medical Assessment, Copy of diploma or certificate of graduation from undergraduate institution, Official transcript of previously attended undergraduate institution(s), Copy of diploma or certificate of graduation from graduate institution(only for doctoral applicants), Official transcript of previously attended graduate institution(s)(only for doctoral applicants), Copy of passport, Family Relationship Certificate or Birth Certificate, Copy of Parents' Passport or Identity Card
<ul style="list-style-type: none"> ◦ Only for whom are available <ul style="list-style-type: none"> - Certificate of TOPIK score or TOEFL or IELTS score - Published papers(one or two), Awards(one or two) which are attested <ul style="list-style-type: none"> ※ Submission of copied published papers and copied award certificate(officially attested) - Adoption documents(only for overseas Korean adoptees)

** Required documents should be submitted by the Mar 13th by post or in person. (not by email)

** Application form, Personal Data, Self-introduction, Study Plan, Letter of Recommendation, Pledge, Personal Medical Assessment have a designated form(Website Page(grad-e.ajou.ac.kr) → Admission → KGSP → Application form)

3. Important Notes

○ Eligibility for Application

<ol style="list-style-type: none"> 1) The applicant and his/her parents must have foreign citizenships. ◦ Applicants who hold Korean citizenship are not permitted to apply for this program. 2) Applicants should be in good health, both mentally and physically, to stay in Korea for an extended period of time. ◦ Applicants must submit the Personal Medical Assessment (included in the application form) 3) Applicants must be under 40 years of age as of Sep. 1st, 2019 (born after Sep. 1st, 1979). 4) Applicants must hold a Bachelor's or Master's degree as of August 31st, 2019. ◦ (Important) Applicants who have ever graduated in a university in Korea will be disqualified from applying to the KGSP program. (Those who studied in Exchange students can apply but there is a limitation) ◦ Applicants who are expected to graduate from their respective home undergraduate/graduate institutions by August 31st, 2019, should submit the certificate (or letter) of expected graduation issued by said institutions when they apply; the official certificate of graduation should be received by NIIED by August 31st, 2019. ◦ It is expected that successful candidates who have experienced an exchange program in Korea will not be over 50% among total ones in each country. (exceptional when there are a few candidates) 5) Applicants must maintain a grade point average (G.P.A.) of at least 2.64 on a 4.0 scale, 2.80 on a 4.3 scale, 2.91 on a 4.5 scale, or grades/marks/score of 80% or higher from the previously attended institution. 6) Graduation School: eligible for application only if language requirement of each department is met. GSIS: Submission of Official Test of English is required (Above TOEFL-IBT 80 or IELTS 5.5)
--

○ Selection Procedure

<ul style="list-style-type: none"> ◦ Document screening and interviews will be conducted for evaluation. ◦ Interviews can be omitted for those who failed in documents assessment ◦ Interviewees should be on designated time.

○ Notes

<ul style="list-style-type: none"> ◦ Selection for successful candidates will be done strictly by the NIIED Selection Committee. ◦ Required documents should be submitted until March 13th, 2019 by post or in person. (not by email)
--

- Dual applications are not accepted. Applicants must apply for this program via only one institution.
- Documents should be presented in their original form.
- In case of submitting photocopied documents, applicants must submit the original to the 1st Selection Institution and have the original one and the photocopied one collated. The confirmation of collation should be indicated in the photocopied documents.
- Submitted documents will not be returned to the applicants.
- Incomplete or incorrect documents may lead to application rejection or failure in the Selection Committee, and scholarship revocation even after entry into Korea.
- Applicants who are expected to graduate from their respective home undergraduate/graduate institutions by August 31st, 2019, should submit the certificate (or letter) of expected graduation issued by said institutions when they apply; the official certificate of graduation should be received by NIIED by August 31st, 2019.
- Applicants must accurately complete the health checklist truthfully. In accordance with the requirements of the Korea Immigration Service and the KGSP Program, the candidates who are judged to be physically unfit for this program will not be accepted.
- Transferring to a different university after confirming the host university is not permitted in any cases. In regards to changing majors, it would be permitted only under the mutual agreement of the departments concerned only within the same university, with the scholarship period unchanged. (2 years of Master's, or 3 years of doctoral, in total). However, quitting a program and applying for a new one is not permitted.
- After the screening session, more documents can be additionally required.
- All applicants must attend the interview on the designated day.
- The applicant's English name and date of birth must match the information on his/her passport.

4. Further Notice

○ Special Scholarship only for Ajou KGSP

- **100,000 KRW per month for supporting housing expenses during KGSP periods (excluding Korean Language Program period)**

○ Dormitory Information

1) Room Types

On-campus	Dormitory Room Type	Facilities
	2-bed room dormitory 4-bed room dormitory	Shared toilet & shower room, Common kitchen, resting room, PC labs, TV area, study room, praying room, air-condition etc.

2) Dormitory Fees

Semester		2-bed room		4-bed room
Regular	- Spring (Mar ~ Jun)	Hwa-Hong Hall	931,000 KRW / semester	631,000 KRW / semester
	- Fall (Sep ~ Dec)	New International Dorm	1,216,000 KRW / semester	-
Vacation	- Summer (Jul ~ Aug)	Hwa-Hong Hall	545,000 KRW / semester	415,000 KRW / semester
	- Winter (Jan ~ Feb)	New International Dorm	720,000 KRW / semester	-

※ The above costs are based on the 2019 academic year and are subject to be changed. Meals are not included. 5,000 KRW per 1 meal in the school cafeterias.

○ Facilities & others

- Ajou Global Education Lounge, [University library\(24hrs open\)](#), Cafeteria & Restaurants, PC labs on Campus, Post Office, Health Care Center, Sports Facilities, etc.
- Chance to experience Korean Culture and Field Trip**

5. Contact

Office of Graduate School (http://grad-e.ajou.ac.kr) - Mr. MinGyu Jo - Phone: +82-31-219-2302 / Fax: +82-31-214-1500 / E-mai : grad@ajou.ac.kr
Office of Graduate School of International Studies (http://gsis.ajou.ac.kr) - Ms. YeongHyeon Kwon - Phone: +82-31-219-1552 / Fax: +82-31-214-1554 / E-mai : gsis@ajou.ac.kr

안 동 대 학 교

☞ 주 소: [36729] 경북 안동시 경동로 1375 (송천동) 국립안동대학교

☞ 사이트: <http://www.anu.ac.kr/>



I. 대학 소개

1. 연혁

- 1947. 07. 21. 안동사범학교 설립
- 1979. 01. 18. 국립 안동대학으로 개편(8개 학과)
- 1991. 03. 01. 국립 안동대학교로 승격
- 1995. 03. 01. 교육대학원, 행정경영대학원 신설
- 2010. 03. 01. 한국문화산업전문대학원 신설(융합콘텐츠학과)
- 2015. 03. 01. 간호학과 신설
- 2015. 05. 29. 제7대 총장 권태환 박사 취임
- 2017. 03. 개교 70주년
- 2019. 03. 01. 6개 단과대학, 46개 모집단위(6개 학부, 40개 학과)

2. 현황

- 31개국 105개교 14개 기관과 국외 교류
- 재학생 9,949명(2018. 4. 1. 기준)
- 교원 668명, 직원 229명(2018. 4. 1. 기준)
- 기숙사(생활관) 수용인원 : 2,057명(2018. 3월 기준)

3. 특성

- 대학 주요 성과
 - 지방대학특성화사업(CK-1), 고교교육기여대학 지원 사업, LINC+ 사업, BK21플러스, 대학일자리센터 사업, 국립대학 육성사업 등 국책사업 수행
 - 2018년 교육부 교육국제화역량인증제 인증대학 선정

II. 모집 요강

1. 모집 학과

계열	학과	전공분야		비고
		석사	박사	
인문·사회	국어국문학과	○	○	
	한문학과	○	○	
	민속학과	○	○	
	동양철학과	○	×	
	사학과	○	○	
	국민윤리학과	○	×	
	영어영문학과	○	○	
	법학과	○	○	
	♣행정학과	○	○	
	♣경제학과	○	○	
	♣경영학과	○	○	
	♣교육공학과	○	○	
	자연계열	수학과	○	○
물리학과		○	○	
♣화학과		○	○	
♣생물학과		○	○	
♣지구환경과학과		○	○	
♣의류학과		○	○	
식품영양학과		○	×	
생활환경복지학과		○	×	
원예육종학과		○	○	
식품생명공학과		○	×	
생약자원학과		○	○	
♣식물의학과		○	○	
백신공학과		○	×	학과간 협동과정
식품영양학·식품생명공학과		×	○	학과간 협동과정
공학계열	♣정밀기계공학과	○	○	

	♣재료공학과	○	○	
	♣기계공학과	○	○	
	♣기계설계공학과	○	○	
	♣전자공학과	○	×	
	♣정보통신공학과	○	○	
	♣컴퓨터공학과	○	○	
	♣멀티미디어공학과	○	×	
	♣토목·환경공학과	○	○	
	♣건축공학과	○	×	
	창의소프트웨어학과	○	○	
	바이오ICT융합공학과	○	○	학과간 협동과정
	산업시스템공학과	○	○	학과간 협동과정
	지식재산융합학과	○	×	학과간 협동과정
예·체능계열	♣음악과	○	×	
	미술학과	○	×	
	체육학과	○	○	
	총	42개학과	31개학과	

※ ♣표는 영어수업 가능 학과

※ 석사·박사 과정은 모두 2년 과정

2. 입학 전형

- 서류접수: 2019. 1. 28. ~ 2019. 3. 8.
- 제출서류: 국립국제교육원 제출 서류로 같음
- 전형방법: 서류심사 및 구술면접

3. 지원자 유의 사항

- 졸업 예정 증명서를 제출하였을 경우, 입학 후 등록 시 졸업증명서를 제출해야 한다.
- 지원자가 제출한 모든 서류 중 허위가 발견된 경우 입학 허가가 취소된다.
- 제출한 서류는 일체 반환하지 않는다.
- 면접고시 불참자는 불합격으로 처리한다. 단, 국외 체류자에 한하여 전화 또는 영상 면접을 할 수 있다.
- 이 외에 명시되지 않은 사항은 우리 대학 입학전형 절차 및 규정에 따라 처리한다.

4. 기타 안내 사항

- 유학생 지원 프로그램
 - 외국인 신입생을 위한 한국어·한국문화 관련 전용 교육과정 개설

- 학교생활 적응을 위한 멘토-멘티 제도(국제교류대사 운영)

○ 생활관

구분	실 구조	비고
남 (솔외관)	2인 1실	개인 샤워실·화장실
여 (가람관)	4인 1실	
남·여 (솔빛관)	2인 1실	

○ 종합스포츠센터

- 수영, 골프, 휘트니스, 사우나, GX룸 (탁구, 요가 등)

○ 글로벌 라운지

- 외국인 유학생을 위한 휴식 공간
- 외국인 유학생 모임, 재학생 그룹 스터디 공간으로 활용

○ 셰어링플라자

- 양식코너, 맘스터치, 파리바게뜨 등 다양한 먹거리와 휴식공간 제공

5. 연락처

- 담당부서: 안동대학교 대외협력과
- 전 화: +82 54-820-7101
- 팩 스: +82 54-820-7108
- 이 메 일: cieca@anu.ac.kr

Andong National University

☞ Address: 1375, Gyeongdong-ro, Andong-si, Gyeongsangbuk-do 36729,
Republic of Korea



☞ Website: <http://www.anu.ac.kr/>



I. About ANU

1. History

- 1947. 07. 21. Established as Andong Normal School
- 1979. 01. 18. Reorganized as Andong National College (8 departments)
- 1991. 03. 01. Developed as Andong National University
- 1995. 03. 01. Established Graduate School of Education and Graduate School of Administration and Management
- 2010. 03. 01. Established Graduate School of Creative Industry (Department of Fusion contents)
- 2015. 03. 01. Established department of Nursing
- 2015. 05. 29. The 7th President Dr. Kwon Tai-Hoan inaugurated
- 2017. 03. The 70th anniversary of ANU
- 2018. present 6 Colleges, 46 Recruitment Units (6 Faculties, 40 Departments)

2. Status

- International Cooperation : 105 universities and 14 educational institutions among 31 countries
- Student number : 9,949 (April, 2018)
- Faculty member : 668, administrative staff : 229 (April, 2018)
- Dormitory Capacity : 2,057 (March, 2018)

3. Specialization

- Major National Projects
 - University for Creative Korea (CK-1), Contribution for High School Education, Academic-Industry Cooperation Project (LINC+), Brain Korea (BK-21), University Job Center Project, National University Upbringing Project, and etc.
 - 2018 International Education Quality Assurance System(IEQAS)

II. Admission Guidelines

1. Colleges and Departments

Colleges	Departments	Majors		Remarks
		Master's	Doctoral	
Humanities & Social Sciences	Korean Language and Literature	○	○	
	Korean Literature in Classical Chinese	○	○	
	Folklore	○	○	
	Oriental Philosophy	○	×	
	History	○	○	
	National Ethics	○	×	
	English Language and Literature	○	○	
	Law	○	○	
	♣Public Administration	○	○	
	♣Economics	○	○	
	♣Business Administration	○	○	
	♣Educational Technology	○	○	
Natural Sciences	Mathematics	○	○	
	Physics	○	○	
	♣Chemistry	○	○	
	♣Biology	○	○	
	♣Earth and Environmental Sciences	○	○	
	♣Clothing and Textiles	○	○	
	Food Science & Nutrition	○	×	
	Family Environment & Welfare	○	×	
	Horticulture and Breeding	○	○	
	Food Bio-Technology	○	×	
	Plant Resource Sciences	○	○	
	♣Plant Medicine	○	○	
	Vaccine Engineering	○	×	Interdisciplinary Course
	Food & Nutrition · Food Biotechnology	×	○	Interdisciplinary Course
Engineering	♣Precision Mechanical Engineering	○	○	

	♣Materials Science and Engineering	○	○	
	♣Mechanical Engineering	○	○	
	♣Mechanical Design Engineering	○	○	
	♣Electronics Engineering	○	×	
	♣Information and Communication Engineering	○	○	
	♣Computer Engineering	○	○	
	Multimedia Engineering	○	×	
	♣Civil and Environmental Engineering	○	○	
	♣Architecture Engineering	○	×	
	Creative Software	○	○	
	Integrated Bio ICT Engineering	○	○	Interdisciplinary Course
	Industrial System Engineering	○	○	Interdisciplinary Course
	Integrated Intellectual Property	○	×	Interdisciplinary Course
Arts & Physical Education	♣Music	○	×	
	Fine Arts	○	×	
	Physical Education	○	○	
	Total	42	31	

※ ♣ mark is the department which is possible for teaching in English.

※ Both master and doctorate courses are 2-year course.

2. Admission Process

- Registration: 2019. 1. 28. ~ 2019. 3. 8.
- Submission Document : Substitution it for the documents of National institute for international education
- Method of screening: Document evaluation and Interviews

3. Important Notes

- When applicants submit expected graduation certificate, he or she must submit graduation certificate with the registration.
- Admission will be cancelled if there is any false statement in submitted documents or unfair application methods are found
- All documents submitted will NOT be returned to the applicants.

- Failure to interview will be treated as a failure. However, telephone or video interview may be conducted only for overseas residents.
- Any other unspecified matters will be handled in accordance with ANU admission procedures and regulations.

4. Further Notice

- International Student Support Program
 - Korean language & culture program for international students
 - Mentoring program with Korean students (International Exchange Ambassador) for helping adaptation of campus life

○ Dormitory

Classification	Occupation	Remarks
Men (Solmoe-gwan)	2pax/room	Private bathroom
Women (Garam-gwan)	4pax/room	
Men/Women (Solvit-gwan)	2pax/room	

- Sports center
 - Swimming pool, Sauna, Golf, Fitness Apparatuses, GX room (table tennis, Yoga)
- Global Lounge
 - Place to relax for Foreign students
 - Meeting of foreign students, Utilization of place for group study
- Sharing Plaza
 - Providing places for relaxation and Various foods from Western foods, Mom's touch, Parisbaguette etc.

5. Contact Information

- Department in charge: Office of International Cooperation
- Tel: +82 54-820-7101
- Fax: +82 54-820-7108
- E-mail: cieca@anu.ac.kr

연 세 대 학 교

■ 주소: 서울시 서대문구 연세로 50 연세대학교

■ 웹사이트: graduate.yonsei.ac.kr

I. 대학 소개

연세대학교의 역사는 1885년 4월 10일, 한국최초의 근대식 병원이었던 ‘광혜원’에서 시작되었다. 제중원에서 시작된 연희대학교와 세브란스의과대학은 1957년 하나로 합쳐져 연세대학교가 탄생하였다. 연희와 세브란스의 통합이후 연세대학교는 최고의 대학으로 거듭 발전하여 한국의 경제적, 정치적 발전의 동력이 되었고, 대학교육과 연구 수준을 선도하고 있다.

II. 모집요강

1. 모집 학과

캠퍼스	계열	학과	전공분야		세부전공 및 비고
			석사	박사	
서울 (신촌)	문과 대학	국어국문학	○	○	국어학, 현대문학, 고전문학
		중어중문학	○	○	고전문학, 중국문화학, 어학
		영어영문학	○	○	문학, 어학, 수사학, 글쓰기
		독어독문학	○	○	문학, 어학
		불어불문학	○	○	문학, 어학
		노어노문학	○	○	문학, 어학
		사학	○	○	한국사, 동양사, 서양사
		철학	○	○	동양철학, 서양철학
		문헌정보학	○	○	문헌정보학, 기록관리학(석사만)
		심리학	○	○	세부 전공분야와 지도교수를 학과 홈페이지에서 확인 후 원서 및 학업계획서에 기재 필수 (http://psylab.yonsei.ac.kr)
		비교문학	○	○	
		인지과학	○	○	세부 전공분야와 지도교수를 학과 홈페이지에서 확인 후 원서 및 학업계획서에 기재 필수 (http://cogsci.yonsei.ac.kr)
		한국학	○	○	한국 전통사회와 문화, 한국 현대사회와 문화, 한국어교육
	언어정보학	○	○	국어정보학, 말뭉치언어학, 전산언어학, 언어공학, 한국어교육정보학	
	상경 대학	경제학	○	○	
		응용통계학	○	○	
	경영 대학	경영학과	○	○	마케팅, 국제경영, 매니지먼트, 재무, 회계, 정보시스템(IS), 오퍼레이션(OM), 경영과학(MS) *매니지먼트, 오퍼레이션, 회계, 재무는 Full-time만 지원 가능
		기술경영학	○	○	추가자격: TOPIK 5급 이상 필제출
	이과 대학	수학	○	○	
		물리학	○	○	
		화학	○	○	
		지구천문대기학부	○	○	지구시스템과학, 천문우주학, 대기과학
		나노메디칼	○	○	
	공과 대학	화공생명공학	○	○	
		전기전자공학	○	○	
		건축공학	○	○	
		건설환경공학	○	○	
		기계공학	○	○	
신소재공학		○	○		
산업공학		○	○		
도시공학		○	○		
컴퓨터과학		○	○		
정보저장공학	X	X			

캠퍼스	계열	학과	전공분야		세부전공 및 비고
			석사	박사	
서울 (신촌)	공과대학	기후변화에너지융합기술	X	○	
		기술정책	X	○	
	생명시스템대학	생명과학부	○	○	시스템생물학, 생화학, 생명공학
		생물소재공학	○	○	
	신과대학	융합오믹스의생명과학	○	○	생물학, 생화학, 생명공학 및 의학학을 통합한 융합오믹스의생명과학(지노믹스, 프로테오믹스, 글라이코믹스, 당생물학, 메타볼로믹스, 케미칼제노믹스 등)
		신학	○	○	구약학, 신약학, 조직·문화신학, 종교철학, 교회사, 기독교교육학, 상담교칭학, 선교학
	사회과학대학	정치학	○	○	
		행정학	○	○	
		사회학	○	○	추가자격: TOPIK 6급 필제출
		문화인류학	○	X	
		언론홍보영상학	○	○	커뮤니케이션이론, 저널리즘, 광고홍보, 방송텔레커뮤니케이션
		지역학	○	○	유럽, 동남아, 중국, 일본, 러시아 및 중앙아시아
		통일학	○	○	
	사회복지정책	X	○		
	법과대학	법학	○	○	
	음악대학	음악학	○	○	석사: 오르간, 하프시코드, 합창지휘, 음악사, 성악, 피아노, 반주, 관현악 전 분야, 관현악지휘, 작곡, 이론 박사: 오르간, 하프시코드, 합창지휘, 성악, 피아노, 반주, 목·금관, 타악기, 바이올린, 비올라, 첼로, 작곡, 이론
	생활과학대학	의류환경학	○	○	스마트텍스타일/감성의류, 의류소재, 의상심리/소비자행동, 패션마케팅/럭셔리브랜드경영, 인체공학의류패턴설계/의복구성, 의류디자인기획/스마트 의류
		식품영양학	○	○	식품학, 영양학, 급식경영학
		실내건축학	○	○	공간마케팅, 환경디자인, 인간중심실내환경, 문화공간디자인, 건축조명, 디지털융합디자인
		아동·가족학	○	○	발달, 유아교육, 가족, 상담
		생활디자인학	○	○	패션디자인, 시각정보디자인, 디지털디자인, 제품/서비스디자인
	교육과학대학	교육학	○	○	교육철학 및 사학, 교육과정 교수방법, 교육공학 기업교육, 상담교육, 교육행정, HRD일의교육, 교육평가양적연구방법, 교육측정평가, 교육인류, 질적연구방법, 고등교육경영경제, 교육심리, 비교교육, 조직학습인적자원개발, 자유전공
		체육학	○	○	운동역학, 스포츠 철학, 운동생리학, 스포츠심리학, 스포츠 교육학, 운동학습 및 제어, 스포츠 의학, 근육역학, 스포츠 손상 및 재활
		스포츠응용산업학	○	○	스포츠 행정 및 경영, 스포츠 사회학, 스포츠 문화사, 스포츠 심리학, 여가학 및 레크레이션, 스포츠 의학 및 특수교육, 노인 여가
	의과대학	의학	○	○	병리학, 내과학, 신경과학, 정신과학, 소아과학, 피부과학, 외과학, 흉부외과학, 신경외과학, 정형외과학, 성형외과학, 산부인과학, 안과학, 이비인후과학, 비뇨기과학, 가정의학, 재활의학, 영상의학, 방사선종양학, 마취통증의학, 진단검사의학, 응급의학, 의학공학, 예방의학, 핵의학, 해부학, 생화학분자생물학, 생리학, 약리학, 미생물학, 환경의생물학, 의생명과학
		의과학	○	○	세포 및 분자생물학, 감염 및 면역생물학, 인체생물학 및 유전체학, 발생 및 재생 생물학, 신경과학 및 혈관생물학
		보건학	○	○	보건관리, 역학, 산업 및 환경보건
		융합의학	X	X	
		의료기기산업학	○	X	
	생체공학	○	○		
의과대학	언어병리학	○	X	다문화및다언어관련, 보완대체의사소통, 말운동장애, 언어발달및장애, 유창성장애, 음성장애, 삼킴장애, 신경언어장애, 조음및음운장애, 청각재활 추가자격: TOPIK 6급 필제출	
	의료법·윤리학	○	○		
	의학전산통계학	○	○		
	노화과학	○	○		
	나노과학기술	○	○		
	인문사회의학	○	○	의사학 및 의철학, 의학교육학, 인문사회의학	

캠퍼스	계열	학과	전공분야		세부전공 및 비고
			석사	박사	
서울 (신촌)	치과 대학	치의학	○	○	구강병리학, 구강생물학, 예방치과학, 치과생체재료공학, 교정과학, 구강내과학, 구강악안면방사선과학, 구강악안면외과학, 보존과학, 보철과학, 소아치과학, 치주과학, 통합치의학, 치과임상학(후기만모집/통합만모집)
		응용생명과학	○	○	예방치의학및공중구강보건학, 미생물및면역학, 생화학및분자생물, 중앙생물학및병리학, 응용생체재료과학, 세포생리학및약리학, 해부및발생생물학, 임상치의학
	간호 대학	간호학	○	○	추가자격: TOPIK 4급 이상 성적표 및 영어성적표 필제출
	대학원	계산과학공학	○	○	응용수학, 기계공학, 전기전자공학, 수치해석기반과학및공학전분야
	학과간 협동 과정	나노물질·의생명	○	○	
국 제 (송도)	약학 대학	약학	○	○	
		제약산업학	○	X	
	의과 대학	제약의료·규제과학	○	○	추가자격: TOPIK 3급 이상 필제출
원 주	인문 예술 대학	국어국문학	○	○	
		영어영문학	○	○	
		사학	○	○	
		철학	○	○	
		산업디자인학	○	○	
		시각디자인학	○	○	
		디자인경영학	○	X	
	정경 대학	경제학	○	○	
		경영학	○	○	추가자격: TOPIK 성적표 및 영어 성적표 필제출
		행정학	○	○	
		국제관계학	○	○	
	과학 기술 대학	수학	○	○	
		물리학	○	○	
		화학	○	○	
		생명과학기술학	○	○	
		응용통계학	○	○	
		패키징학	○	○	
		전산학	○	○	
	보건 과학 대학	환경공학	○	○	
		의공학	○	○	
		보건행정학	○	○	
		임상병리학	○	○	
		물리치료학	○	○	
		작업치료학	○	○	
	원 주 의과 대학	방사선융합공학	○	○	
		의학	○	○	
		글로벌의생명학	○	○	
간호학		○	○		
치위생학		○	○		
서울 (신촌)	국제학 대학원	웰니스건강노화융합학	○	X	
		의학통계학	○	○	
		한국학	○	○	
		국제학	○	X	1. 국제협력, 2. 국제통상경영
	경영전문 대학원	국제협력	X	○	
국제통상		X	○		
국제경영	X	○			
Global MBA	○	X	18개월 과정(2020년 9월 입학시 2022년 2월 졸업), 공관추천자 중 선발		

2. 입학 전형

○ 일반대학원

- 접수기간: 2019.02.01.~2019.03.15.

- 제출서류

대학원	번호	제출서류	석사	박사
일반 대학원	1	지원서 1부 (KGSP 양식)	○	○
	2	자기소개서 (KGSP 양식)	○	○
	3	학업 및 연구계획서 (KGSP 양식)	○	○
	4	출신대학 교수 2인의 추천서 (KGSP 양식)	○	○
	5	KGSP 지원자 서약서 (KGSP 양식)	○	○
	6	자가건강진단서 (KGSP 양식)	○	○
	7	학사학위(예정)증명서 1부	○	○
	8	학사과정 성적증명서 1부	○	○
	9	석사학위(예정)증명서 1부	X	○
	10	석사과정 성적증명서 1부	X	○
	11	지원자 여권사본	○	○
	12	지원자 부모 국적 증빙서류	○	○
	13	TOPIK 성적표 혹은 공인 영어 성적표 (TOEFL, IELTS) 1부	○	○
	14	입양인 사실확인서(해외한국입양인에 한함)	해당자만	
	15	출간된 서적, 논문(1~2개)	해당자만	
	16	수상실적(1~2개)	해당자만	

○ 국제학대학원

- 접수기간: 2019.02.01.~2019.03.15.
- 제출서류

대학원	번호	제출서류	석사	박사
국제학 대학원	1	지원서 1부(KGSP 양식 1)	○	○
	2	GSIS 온라인 지원서 (http://gsis.yonsei.ac.kr/application/application.asp)	○	○
	3	자기소개서(KGSP 양식 2)	○	○
	4	학업 및 연구 계획서(KGSP 양식 3)	○	○
	5	TOEFL, IELTS 또는 TOEIC 공인 영어 성적표 1부 *고등학교 및 대학교 과정을 영어로 수강한 경우는 면제(면제신청서 제출)	○	○
	6	출신대학 교수 2인의 추천서(KGSP 양식 5)	○	○
	7	KGSP 지원자 서약서(KGSP 양식 7)	○	○
	8	자가건강진단서(KGSP 양식 8)	○	○
	9	학사 학위(졸업) 증명서 1부	○	○
	10	학사 학위 성적증명서 1부	○	○
	11	석사 학위(졸업) 증명서 1부	X	○
	12	석사 학위 성적증명서 1부	X	○
	13	Research Proposal(영문, KGSP 양식 4)	X	○
	14	A writing sample(석사 논문, Term Paper 등 40페이지 분량)	X	○
	15	공인 GRE scores(optional)	X	△
	16	지원자 국적 증빙서류(여권 사본)	○	○
	17	지원자 부모 국적 증빙서류(여권 사본)	○	○
	18	가족관계 증빙 가능 서류(출생증명서)	○	○
	19	지원자 사진 2매	○	○
	20	한국 국적 이탈 확인서	해당자만	
	21	입양 증명 서류	해당자만	
	22	출간된 서적, 논문, 수상내역	해당자만	
	23	종합건강검진 결과	2차 심사 합격자	

○ 경영전문대학원

- 접수기간: KGSP 일정에 따른 해외공관 추천만 접수
- 제출서류: 온라인 지원 및 출력본(<https://mba.yonsei.ac.kr>) 제출. GMAT/GRE 성적표 제출은 선택임

3. 지원자 유의 사항

가. 일반대학원

- 국립국제교육원 KGSP 모집요강 내 주의사항 반드시 숙지
- 반드시 연세대학교 일반대학원(<http://graduate.yonsei.ac.kr/en/>) 홈페이지를 방문하여 입시안내(Admission, KGSP Program)부분에서 연세대학교 일반대학원 KGSP 모집요강 확인
- 지원서에 **단과대학 및 학과명 및 세부전공명을 정확히 기재 (학과명과 세부전공명 틀리지 않도록 주의)**
- 각 대학 및 학과 홈페이지를 참고한 후 지원서를 작성할 것을 권장(서류 제출 이후 전공 변경 불가)

나. 국제학대학원

- 입학지원에 필요한 모든 서류는 원본을 제출하여야 하며, 한국어나 영어 이외의 서류는 한국어로 원본 번역 공증하여 제출하여야 함
- 접수된 서류는 어떠한 경우에도 반환하지 아니함
- 지원서 접수 시 복수지원(2개 이상의 학과에 지원)은 불허함
- 제출서류 기재사항이 허위로 판명되거나 부정한 방법으로 입학한 사실이 발견될 경우에는 입학허가를 취소함
- 서류 미제출 시 평가 대상에서 제외함
- 성명, 생년월일은 여권과 일치하여야 함
- 신입생은 첫 학기에 휴학을 할 수 없음

다. 경영전문대학원

- 영어과정이므로 영어능력이 매우 중요함
- 졸업요건: 전공 51학점(필수과목 25.5학점, 선택과목 25.5 학점), 평량평균 2.7 이상. 한국어 수업 이수 (TOPIK6급은 제외함), 봉사활동 및 조교활동, 논문요건은 없음

4. 기타 안내 사항

○ 생활 안내

1) 캠퍼스 안내

캠퍼스 소개: <http://www.yonsei.ac.kr/sc/intro/campus1.jsp>

캠퍼스 지도: <http://www.yonsei.ac.kr/sc/intro/guide.jsp>

2) 도서관 안내

서울캠퍼스 도서관: <http://library.yonsei.ac.kr/>

국제캠퍼스 도서관: <http://uml.yonsei.ac.kr>

원주캠퍼스 도서관: <http://wlib.yonsei.ac.kr>

3) 기숙사 안내

신촌캠퍼스 기숙사 <http://web.yonsei.ac.kr/housing/>

국제캠퍼스 기숙사 <http://yicdorm.yonsei.ac.kr/>

원주캠퍼스 기숙사 <http://wjdorm.yonsei.ac.kr/>

원주 의대 기숙사 http://medical.yonsei.ac.kr/we/univ_life_5

* 기숙사비는 변동 가능성 있음

5. 연락처

- 일반대학원: 02-2123-3233, ysgrad@yonsei.ac.kr
- 국제학대학원: 02-2123-8484, gsis@yonsei.ac.kr
- 경영전문대학원: 02-2123-3254, gmba@yonsei.ac.kr

Yonsei University

■ Address: 50 Yonsei-ro, Seodaemun-gu, Seoul, 03722, Republic of Korea

■ Website: graduate.yonsei.ac.kr

I . Overview of the University

The history of Yonsei University began on April 10th, 1885, as Korea's first modern hospital "Gwanghyewon." In 1957, Yonhi University and Severance Medical School merged to become Yonsei University. After the merging, Yonsei University grew to become one of the best universities in Korea. It became the driving force behind Korea's economic and political growth, and it also continues to spearhead university education and research.

II . Academics

1. Academic Programs

Campus	College	Department	Program		Sub application field
			MD	PhD	
Seoul Campus	Liberal Arts	Korean Language and Literature	<input type="radio"/>	<input type="radio"/>	Korean linguistics, Modern literature, Classical literature
		Chinese Language and Literature	<input type="radio"/>	<input type="radio"/>	Classical literature, Chinese cultural studies, Linguistics
		English Language and Literature	<input type="radio"/>	<input type="radio"/>	Literature, Linguistics, Rhetorics
		German Language and Literature	<input type="radio"/>	<input type="radio"/>	Literature, Linguistics
		French Language and Literature	<input type="radio"/>	<input type="radio"/>	Literature, Linguistics
		Russian Language and Literature	<input type="radio"/>	<input type="radio"/>	Literature, Linguistics
		History	<input type="radio"/>	<input type="radio"/>	Korean history, Asian history, European history
		Philosophy	<input type="radio"/>	<input type="radio"/>	Eastern philosophy, Western philosophy
		Library and Information Science	<input type="radio"/>	<input type="radio"/>	Library&information science, Record management (Master's only)
		Psychology	<input type="radio"/>	<input type="radio"/>	Check the website "http://psylab.yonsei.ac.kr" for sub majors and academic advisors and write them down in the application and study plan
		Comparative Literature	<input type="radio"/>	<input type="radio"/>	Specify the major of the previously earned degree when applying online
		Cognitive Science	<input type="radio"/>	<input type="radio"/>	Check the website "http://cogsci.yonsei.ac.kr" for sub majors and academic advisors and should fill out the application and study plan
		Korean Studies	<input type="radio"/>	<input type="radio"/>	Korean traditional society & culture, Korean modern society & culture, Korean language education
	Linguistics and Informatics	<input type="radio"/>	<input type="radio"/>	Korean Language and information, Corpus linguistics, Computational Linguistics, Language engineering, Informatics for Korean Language Education	
	Commerce & Economics	Economics	<input type="radio"/>	<input type="radio"/>	
		Applied Statistics	<input type="radio"/>	<input type="radio"/>	
	Business	Business Administration	<input type="radio"/>	<input type="radio"/>	Marketing, International business, Management, Finance, Accounting, Information systems, Operations management, Management Science * Management, Operations management, Finance, and Accounting majors accept only full time students
Technology and Business Administration		<input type="radio"/>	<input type="radio"/>	Specify the major of the previously earned degree when applying online *Additional Requirements: TOPIK level 5 or higher	

Campus	College	Department	Program		Sub application field
			MD	PhD	
Seoul Campus	Science	Mathematics	<input type="radio"/>	<input type="radio"/>	
		Physics	<input type="radio"/>	<input type="radio"/>	
		Chemistry	<input type="radio"/>	<input type="radio"/>	
		Earth System Sciences	<input type="radio"/>	<input type="radio"/>	Earth System Sciences, Atmospheric Sciences, Astronomy
		Nano Medical Science and Technology	<input type="radio"/>	<input type="radio"/>	
	Engineering	Chemical and Biomolecular Engineering	<input type="radio"/>	<input type="radio"/>	
		Electrical and Electronic Engineering	<input type="radio"/>	<input type="radio"/>	
		Architecture & Architectural Engineering	<input type="radio"/>	<input type="radio"/>	
		Civil and Environmental Engineering	<input type="radio"/>	<input type="radio"/>	
		Mechanical Engineering	<input type="radio"/>	<input type="radio"/>	
		New Materials Science and Engineering	<input type="radio"/>	<input type="radio"/>	
		Urban Planning Engineering	<input type="radio"/>	<input type="radio"/>	
		Industrial Engineering	<input type="radio"/>	<input type="radio"/>	
		Computer Science	<input type="radio"/>	<input type="radio"/>	
		Climate Change Energy Engineering	X	<input type="radio"/>	
		Science and Technology Policy	X	<input type="radio"/>	
		Life Science & Biotechnology	Biology	<input type="radio"/>	<input type="radio"/>
	Biomaterial Science and Engineering		<input type="radio"/>	<input type="radio"/>	Specify the major of the previously earned degree when applying online
	Integrated OMICS Biomedical science		<input type="radio"/>	<input type="radio"/>	Biology, Biochemistry, Biotechnology, Medicine, Pharmacy, Integrated OMICS and Life Sciences (Genomics, Proteomics, Glycomics, Glycobiology, Metabolomics, Chemical Genomics),
	Theology	Theology	<input type="radio"/>	<input type="radio"/>	Old testament studies, New testament studies, Systematic and cultural theology, Church history, Christian education, Counseling, Mission studies, Theological Philosophy
	Social Sciences	Political Science	<input type="radio"/>	<input type="radio"/>	
		Public Administration	<input type="radio"/>	<input type="radio"/>	
		Sociology	<input type="radio"/>	<input type="radio"/>	*Additional Requirements: TOPIK level 6
		Cultural Anthropology	<input type="radio"/>	X	
		Media Communication	<input type="radio"/>	<input type="radio"/>	Communication Theory and Research, Journalism, Advertising/Public Relations, TV/Telecommunication
		Area Studies	<input type="radio"/>	<input type="radio"/>	Europe, Southeast asia, China, Japan, Russia and middle asia
		Korean Unification Studies	<input type="radio"/>	<input type="radio"/>	
	(former) Law	Law	X	<input type="radio"/>	
	Music	Music	<input type="radio"/>	<input type="radio"/>	(Master's) Organ, Harpsichord, Choral conducting, Music history, Vocal music, Piano, Accompaniment, Orchestral Instruments (String, Woodwind and Brass, Harp, Percussion), Orchestral Conducting, Composition, Music Theory (Ph.D/Joint) Organ, Harpsichord, Choral conducting, Vocal music, Piano, Accompaniment, Woodwind and Brass, Percussion, Violin, Viola, Cello, Composition, Music Theory
	Human Ecology	Clothing and Textiles	<input type="radio"/>	<input type="radio"/>	Smart Textiles/Clothing Sensibility, Textile materials, Psychology of fashion/Consumer behavior, Fashion marketing/Luxury brand management, Ergonomic clothing design/Clothing construction, Apparel design and planning/Smart clothing
		Food and Nutrition	<input type="radio"/>	<input type="radio"/>	Foods, Nutrition, Food service management
		Interior Architecture & Built Environment	<input type="radio"/>	<input type="radio"/>	Architecture Design Marketing, Environmental Design, Human centered Indoor Environment, Cultural Space Design, Building Illumination, Digital Convergence & Design
		Child and Family Studies	<input type="radio"/>	<input type="radio"/>	Human development, Early childhood education, Family studies, Human counseling & therapy
		Human Environment & Design	<input type="radio"/>	<input type="radio"/>	Fashion design, Visual information design, Digital design, Product/Service Design

Campus	College	Department	Program		Sub application field
			MD	PhD	
Seoul Campus	Sciences in Education	Education	<input type="radio"/>	<input type="radio"/>	Philosophy and History of Education, Curriculum and Instruction, Educational Technology & Corporate Education, Counselor Education, Educational Administration, HRD & Education of Work, Quantitative Research Methods and Evaluation, Educational Measurement & Evaluation, Anthropology of Education & Qualitative Research Methods, Higher Education Management, Economics of Education, Educational Psychology, Comparative Education, Organizational learning & HRD, Undeclared major (declare major before 2nd semester)
		Physical Education	<input type="radio"/>	<input type="radio"/>	Sports biomechanics, Sports Physiology, Sports injuries and rehabilitation, Biomechanics of muscular, Sports psychology, Sports medicine, Sports philosophy, Sports education, Motor control and Motor learning
		Sport Industry Studies	<input type="radio"/>	<input type="radio"/>	Sports administration and management, Sports sociology, Sports cultural history, Sports psychology, Leisure and recreation, Sports medicine and adapted physical education, Leisure of the aged
	Medicine	Medicine	<input type="radio"/>	<input type="radio"/>	Pathology, Internal Medicine, Neuroscience, Psychiatry, Pediatrics, Dermatology, Surgery, Thoracic and Cardiovascular Surgery, Neurosurgery, Orthopedic Surgery, Plastic and Reconstructive Surgery, Obstetrics, Ophthalmology, Otolaryngology, Urology, Family medicine, Rehabilitation medicine, Radiology, Radiation oncology, Anesthesiology, Laboratory Medicine, Emergency Medicine, Medical Engineering, Preventive Medicine, Nuclear Medicine, Anatomy, Biochemistry and Molecular Biology, Physiology, Pharmacology, Microbiology, Environmental biology, Biomedical Science
		Medical Sciences	<input type="radio"/>	<input type="radio"/>	Cell & Molecular Biology, Infection & Immune Biology, Human Biology & Genomics, Regeneration Biology, Neuroscience & Vascular Biology
		Public Health	<input type="radio"/>	<input type="radio"/>	Health Policy and Management, Epidemiology, Environmental and Occupational Health
		Medical Device Industry	<input type="radio"/>	X	
		Biomedical Engineering	<input type="radio"/>	<input type="radio"/>	Specify the major of the previously earned degree when applying online
		Speech Pathology	<input type="radio"/>	X	Multicultural & Multilingual Studies, Augmentative & alternative communication, Motor speech disorders, Developmental language disorders, Fluency disorders, Voice disorders, Swallowing disorders, Neurologic communication disorders, Articulation & phonology disorders, Auditory Rehabilitation *Additional Requirements: TOPIK level 6
		Medical Law & Ethics	<input type="radio"/>	<input type="radio"/>	
		Biostatistics and Computing	<input type="radio"/>	<input type="radio"/>	
		Nano Science and Technology	<input type="radio"/>	<input type="radio"/>	
		Science for Aging	<input type="radio"/>	<input type="radio"/>	
	Medical Humanities and Social Science	<input type="radio"/>	<input type="radio"/>	History and Philosophy of Medicine, Medical Education, Medical Humanities and Social Sciences	
	Dentistry	Dentistry	<input type="radio"/>	<input type="radio"/>	Oral pathology, Oral biology, Preventive dentistry, Dental biomaterials & bioengineering, Orthodontics, Oral medicine, Oral & maxillofacial radiology, Oral & maxillofacial surgery, Conservative dentistry, Prosthodontics, Pediatric dentistry, Periodontology, Integrated medical science (only available for Fall semester), Dental clinical sciences (only available for Fall semester / only for Joint Program)
		Applied Life Science	<input type="radio"/>	<input type="radio"/>	Preventive dentistry & public oral health, Microbiology & immunology, Biochemistry & molecular biology, Tumor biology & pathology, Applied biomaterials, Cell physiology & pharmacology, Anatomy & developmental biology, Clinical dentistry
	Nursing	Nursing	<input type="radio"/>	<input type="radio"/>	*Additional Requirements: TOPIK level 4 and English test score report(TOEFL,TOEIC,IELTS,TEPS)
	Graduate School Department	Computational Science & Engineering	<input type="radio"/>	<input type="radio"/>	Applied mathematics, Mechanical engineering, Electrical & electronic engineering, Numerical analysis-based science & engineering
	Yonsei-IBS Institute	Innovative Nanoscience and Nanomedicine	<input type="radio"/>	<input type="radio"/>	

Campus	College	Department	Program		Sub application field
			MD	PhD	
Int'l Campus	Pharmacy	Pharmacy	<input type="radio"/>	<input type="radio"/>	
		Industrial Pharmaceutical Sciences	<input type="radio"/>	<input checked="" type="checkbox"/>	
	Medicine		<input type="radio"/>	<input type="radio"/>	*Additional Requirements: TOPIK level 3 or higher
Wonju Campus	Humanities & Arts	Korean Language and Literature	<input type="radio"/>	<input type="radio"/>	
		English Language and Literature	<input type="radio"/>	<input type="radio"/>	
		History	<input type="radio"/>	<input type="radio"/>	
		Philosophy	<input type="radio"/>	<input type="radio"/>	
		Industrial Design Study	<input type="radio"/>	<input type="radio"/>	
		Visual Communication Design	<input type="radio"/>	<input type="radio"/>	
		Design Management	<input type="radio"/>	<input checked="" type="checkbox"/>	
	Science & Technology	Mathematics	<input type="radio"/>	<input type="radio"/>	
		Physics	<input type="radio"/>	<input type="radio"/>	
		Chemistry	<input type="radio"/>	<input type="radio"/>	
		Information and Statistics	<input type="radio"/>	<input type="radio"/>	
		Packaging	<input type="radio"/>	<input type="radio"/>	
		Computer Science	<input type="radio"/>	<input type="radio"/>	
		Biological Science and Technology	<input type="radio"/>	<input type="radio"/>	
	Government & Business	Public Administration	<input type="radio"/>	<input type="radio"/>	
		Economics	<input type="radio"/>	<input type="radio"/>	
		International Relations	<input type="radio"/>	<input type="radio"/>	
		Business Administration	<input type="radio"/>	<input type="radio"/>	*Additional Requirements: Both TOPIK and English test score reports(TOEFL,TOEIC,IELTS,TEPS)
	Health Sciences	Health Administration	<input type="radio"/>	<input type="radio"/>	
		Environmental Engineering	<input type="radio"/>	<input type="radio"/>	
		Biomedical Laboratory Science	<input type="radio"/>	<input type="radio"/>	
		Physical Therapy	<input type="radio"/>	<input type="radio"/>	
		Occupational Therapy	<input type="radio"/>	<input type="radio"/>	
		Biomedical Engineering	<input type="radio"/>	<input type="radio"/>	
	Medicine (Wonju)	Radiation Convergence Engineering	<input type="radio"/>	<input type="radio"/>	
		Medicine	<input type="radio"/>	<input type="radio"/>	
		Global Medical Science	<input type="radio"/>	<input type="radio"/>	
		Nursing	<input type="radio"/>	<input type="radio"/>	
		Dental Hygiene	<input type="radio"/>	<input type="radio"/>	
		Wellness and Healthy Aging	<input type="radio"/>	<input checked="" type="checkbox"/>	
Seoul Campus	GSIS	Biostatistics	<input type="radio"/>	<input type="radio"/>	
		Korean Studies	<input type="radio"/>	<input type="radio"/>	
		Global Studies	<input type="radio"/>	<input checked="" type="checkbox"/>	1. International Cooperation, 2. International Trade, Finance & Management
		International Cooperation	<input checked="" type="checkbox"/>	<input type="radio"/>	
		International Trade & Finance	<input checked="" type="checkbox"/>	<input type="radio"/>	
	Global MBA	International Management	<input checked="" type="checkbox"/>	<input type="radio"/>	
		Global MBA			1.5 year program(Successful applicants in 2019 will be enrolled in Yonsei Global MBA from Sept 2020 to February 2020). Embassy Track only.

2. Application

○ Yonsei Graduate School

- Application Period: **2019.02.01. ~ 2019.03.15.**
- Required Documents (Submitted documents won't be returned in any case)

Type	No.	Required Documents	Master's	Doctoral
Graduate School	1	Application Form (KGSP Form)	<input type="radio"/>	<input type="radio"/>
	2	Self-Introduction Letter (KGSP Form)	<input type="radio"/>	<input type="radio"/>
	3	Statement of Purpose (KGSP Form)	<input type="radio"/>	<input type="radio"/>
	4	Two letters of recommendation (KGSP Form)	<input type="radio"/>	<input type="radio"/>
	5	KGSP Applicant Pledge (KGSP Form)	<input type="radio"/>	<input type="radio"/>
	6	Personal Medical Assessment (KGSP Form)	<input type="radio"/>	<input type="radio"/>
	7	Bachelor's Diploma or Certificate of Degree	<input type="radio"/>	<input type="radio"/>
	8	Bachelor's Transcript	<input type="radio"/>	<input type="radio"/>

Type	No.	Required Documents	Master's	Doctoral
	9	Master's Diploma or Certificate of Degree	X	○
	10	Master's Transcript	X	○
	11	Applicant's passport copy	○	○
	12	Parents' Proof of Citizenship	○	○
	13	TOPIK or English Proficiency Test(TOEFL/IELTS) Score Report	○	○
	14	Certificate of Adoption	If applicable	
	15	Published Papers	If applicable	
	16	Awards	If applicable	

○ Yonsei Graduate School of International Studies

- Application Period: **2019.02.01. ~ 2019.03.15.**

- Required Documents (Submitted documents won't be returned in any case)

	No.	Graduate School Required Documents	Master's	Doctoral
GS IS	1	Application Form(KGSP Form 1)	○	○
	2	GSIS online application form(http://gsis.yonsei.ac.kr/application/application.asp)	○	○
	3	Personal Statement(KGSP Form 2)	○	○
	4	Statement of Purpose (Form 3)	○	○
	5	The original TOEFL, TOEIC, or IELTS transcript if high school and undergraduate education was not in English	○	○
	6	Two letters of recommendation from professors or supervisors (in sealed and signed envelopes / in English)(KGSP Form 5)	○	○
	7	KGSP Applicant Pledge(KGSP Form 7)	○	○
	8	Personal Medical Assessment(KGSP Form 8)	○	○
	9	Bachelor's Diploma or (Expected) Certificate of Degree	○	○
	10	Bachelor's Transcript (in a sealed and signed envelope / in English)	○	○
	11	Master's Diploma or (Expected) Certificate of Degree	X	○
	12	Master's Transcript (in a sealed and signed envelope / in English)	X	○
	13	A research proposal(in English, KGSP form 4)	X	○
	14	A writing sample (Master's thesis or term papers of at least 40 pages / in English)	X	○
	15	Official GRE scores (optional)	X	△
	16	Applicant's Proof of Citizenship (copy of passports information page)	○	○
	17	Parents' Proof of Citizenship (copy of passports information page)	○	○
	18	Certificate of Parent-Child Relationship (Copy of Birth Certificate Indicating Relationship between Applicant & Parents)		
	19	Two passport-sized photos		
	20	Certificate of Renunciation of Korean Citizenship	If applicable	
	21	Certificate of Adoption	If applicable	
	22	Published Papers or Awards	If applicable	
	23	Comprehensive Medical Examination Results	Successful candidates of 2 nd Round ONLY	

* All documents should be in English or Korean

(If the original documents are not in English or Korean, notarized translations must also be submitted).

○ Yonsei Graduate School of Business Administration

- Application Period: KGSP Embassy Track only

- Required Documents (Submitted documents won't be returned in any case): Yonsei Global MBA online application and print-out version of the online application(<https://mba.yonsei.ac.kr>), GMAT/GRE score optional

3. Important Notes

○ Yonsei Graduate School

- Please read through the important notes in the KGSP application guidelines provided by NIIED before working on your application.
- Please visit our website (<http://graduate.yonsei.ac.kr/en/>) and check the Yonsei University Graduate School 2019 KGSP Application Guidelines.
- You are required to **choose your specific major** and write it down on your Application Form and Statement of Purpose **if** specific majors are listed in the guideline from Yonsei University Graduate School.
- (Please correctly write down the name of Division(College)/Department and specific major.)
- **Change of major is not available after application submission.**

○ Yonsei Graduate School of International Studies

- All required documents must be originals. Documents in non-Korean or non-English languages must be accompanied with certified English translations.
- Documents turned in will not be returned in any case.
- Applicants can only apply to one department (applying to two or more departments is not allowed).
- If any required documents are found to be false or counterfeit, admission to Yonsei University will be revoked.
- Applicants will be excluded from the admissions evaluation process if any required documents are not submitted within the application period.
- The applicant's English name and date of birth must match the information on his/her passport.
- New students cannot take a leave of absence in their first semester (allowed only in the case of military service or illness [proved by a medical certificate]).

○ Yonsei Graduate School of Business Administration

- English proficiency is important.
- Graduation requirements: 51 credits(25.5 credits from core courses and 25.5 from electives), Minimum GPA 2.7, Korean Language Courses(waived for students with TOPIK 6), Community service, teaching/research assistantship, no thesis required.

4. Futher Notice

○ Campus Guide

1) Campus Map

Introduction: <http://www.yonsei.ac.kr/sc/intro/campus1.jsp>

Campus Map: <http://www.yonsei.ac.kr/sc/intro/guide.jsp>

2) Campus Library

Seoul Campus Library: <http://library.yonsei.ac.kr>

International Campus Library: <http://uml.yonsei.ac.kr>

Wonju Campus Library: <http://wlib.yonsei.ac.kr>

3) Dormitory (* Room rates are subject to change.)

Sinchon Campus: <http://web.yonsei.ac.kr/housing/>

International Campus: <http://yicdorm.yonsei.ac.kr/>

Wonju Campus: <https://wjdorm.yonsei.ac.kr/>

Wonju Campus College of Medicine: http://medical.yonsei.ac.kr/we/univ_life_5

5. Contact

- Yonsei Graduate School: 82-2-2123-3233, ysgrad@yonsei.ac.kr
- Yonsei Graduate School of International Studies: 82-2-2123-8484, gsis@yonsei.ac.kr
- Yonsei Graduate School of Business Administration

영 남 대 학 교

■ 주소: (38541) 경산시 대학로 280 영남대학교 국제교류센터 212호 유학생지원팀
 ■ 웹사이트: 영남대학교 <http://www.yu.ac.kr> / 대학원 <http://graduate.yu.ac.kr>

I. 모집단위 (대학원)

계열	학과	전공분야		비고
		석사	박사	
인문사회	국어국문	국어학, 국문학	국어학, 국문학	
	영어영문	영어학, 영문학	영어학, 영문학	
	중국언어문화	중어중문학	중어중문학	
	일어일문	일어일문학	일어일문학	
	불어불문	불어불문학	-	
	독어독문	독어독문학	-	
	한문	한국한문학	한국한문학	
	철	동양철학, 서양철학	동양철학, 서양철학	
	역사	국사학, 동양사, 서양사	국사학, 동양사, 서양사	
	문화인류	고고학, 사회인류학 및 민속학	고고학, 사회인류학 및 민속학	
	미학미술사	미학미술사학	미학미술사학	
	교육	교육학	교육학	
	공법	헌·행정법, 공법	헌·행정법, 공법	
	사법	민사법, 상사법	민사법, 상사법	
	행정	행정학	행정학	
	정치외교	정치외교학	정치외교학	
	지역 및 복지행정	지역개발및부동산학, 사회복지및지역사회개발학	지역개발및부동산학, 사회복지및지역사회개발학	
	경제	이론경제학, 응용경제학	이론경제학, 응용경제학	
	경영	인사조직, 운영관리, 경영정보관리, 재무금융, 마케팅	인사조직, 운영관리, 경영정보관리, 재무금융, 마케팅	
	회계세무	회계학	회계학	
	무역	국제통상, 국제경영 및 무역상무	국제통상, 국제경영 및 무역상무	
	식품자원경제	식품자원경제학	식품자원경제학	
	심리	심리학, 임상심리학	심리학, 임상심리학	
	사회	사회학	사회학	
	유아교육	유아교육학	유아교육학	
	언론정보	언론정보학	언론정보학	
국어교육	국어교육학	국어교육학		
자연과학	수	수학, 응용수학	수학, 응용수학	
	통계	통계학	통계학	
	물리	물리학	물리학	

계열	학과	전공분야		비고
		석사	박사	
	화	화 학	화 학	
	생명과학	생명과학	생명과학	
	생화	생화학	생화학	
	미생물생명공	미생물생명공학	미생물생명공학	
	산림자원	산림자원학, 산림이용학	산림자원학, 산림이용학	
	원예	원예학	원예학	
	식품과학	식품공학, 외식산업학	식품공학, 외식산업학	
	가족주거	실내환경디자인, 가족복지상담	실내환경디자인, 가족복지상담	
	의류패션	의류패션	의류패션	
	식품영양	식품영양학	식품영양학	
	약	약학	약학	
	생명공	생명공학	생명공학	
	의생명공	의생명공학	의생명공학	
	수학교육	-	수학교육학	
공학	건설시스템공	구조공학, 수자원·환경공학, 토질·도로공학	구조공학, 수자원·환경공학, 토질·도로공학	
	건축	건축공학, 건축학	건축공학, 건축학	
	도시공	도시·환경계획, 교통공학	도시·환경계획, 교통공학	
	기계공	기계공학	기계공학	
	신소재공	신소재공학	신소재공학	
	전기공	에너지및환경전자, 제어및기기·전력변환	에너지및환경전자, 제어및기기·전력변환	
	전자공	전자공학	전자공학	
	정보통신공	정보통신공학	정보통신공학	
	컴퓨터공	컴퓨터공학	컴퓨터공학	
	화학공	화학공학	화학공학	
	파이버시스템공	파이버시스템공학	파이버시스템공학	
	환경공	환경공학	환경공학	
	유기신소재공	유기신소재공학	유기신소재공학	
	조경	조경학	조경학	
예체능	작곡	작곡, 지휘	-	
	성악	성악	-	
	기악	피아노, 관현악	-	
	국악	국악	-	
	회화	한국회화, 회화	-	
	시각디자인	시각디자인	시각디자인	
	산업인터랙션 디자인	산업인터랙션디자인	-	
	생활제품 디자인	생활제품디자인	-	
	트랜스아트	트랜스아트	-	
	체육	체육학	체육학	
의학	의	해부학, 생리학, 생화학·분자생물학, 병리학, 미생물학, 약리학, 예방의학, 내과학, 신경과학,	해부학, 생리학, 생화학·분자생물학, 병리학, 미생물학, 약리학, 예방의학, 내과학, 신경과학,	

계열	학과	전공분야		비고
		석사	박사	
		외과학, 정형외과학, 신경외과학, 흉부외과학, 성형외과학, 산부인과학, 소아청소년과학, 안과학, 정신건강의학, 이비인후과학, 피부과학, 비뇨기과학, 영상의학과학, 방사선종양학, 마취통증의학, 진단검사의학, 재활의학, 응급의학, 가정의학, 치과학, 핵의학, 의과학	외과학, 정형외과학, 신경외과학, 흉부외과학, 성형외과학, 산부인과학, 소아청소년과학, 안과학, 정신건강의학, 이비인후과학, 피부과학, 비뇨기과학, 영상의학과학, 방사선종양학, 마취통증의학, 진단검사의학, 재활의학, 응급의학, 가정의학, 치과학, 핵의학, 의과학	
협동과정	한국	한국학	한국학	
	의공	의공학	의공학	
	보건	-	보건학	
	외국어로서의한국어교육	외국어로서의한국어교육	외국어로서의한국어교육	
	미술디자인	-	미술, 디자인	
	음악	-	음악학이론, 음악학실기	
	글로벌비즈니스	글로벌비즈니스	글로벌비즈니스	
	한국여성리더십	한국여성리더십	-	
	독서작문	독서작문	독서작문	
	디지털융합비즈니스	디지털융합비즈니스	디지털융합비즈니스	
	무용공연예술	무용공연예술	-	
	새마을국제개발	새마을국제개발	새마을국제개발	
	동아시아문화	동아시아문화	동아시아문화	
	자동차조명융합공	자동차조명융합공학	자동차조명융합공학	
	번역	번역	번역	
	첨단뿌리산업공	첨단뿌리산업공학	첨단뿌리산업공학	
기술혁신·기업가정신	기술혁신·기업가정신	기술혁신·기업가정신		

II. KGSP 지원접수(대학추천자)

전형일정

	구분	일정	비고
영남대학교	원서접수	2019.02.01.(금) ~ 03.15.(금)	6주
	서류심사	2019.03.18.(월) ~ 03.22.(금)	
	면접심사	2019.03.25.(월) ~ 03.29.(금)	
	합격자 발표(1차)	2019.04.05.(금)	합격자에 email로 발표
국립국제교육원	장학생 심사	4월 말	
	합격자 발표(2차)	5월 초	
	건강검진	5월	
	최종합격자발표	6월 중순	

※ 상기 일정은 본교 사정에 따라 변경될 수 있습니다.

□ 평가방법

- 1. 서류 및 면접 평가
- 2. 면접평가는 전화 면접 혹은 화상 면접으로 진행

□ 지원자격 및 제출서류

- 국립국제교육원 2019 정부초청장학생 모집요강 참조
- 추가 사항 : 추천서 2부 (반드시 출신대학 교수로부터 1부 포함)

□ 문의 및 지원서 제출처

- 연락처
 - 지원 관련 전반 (053-810-7886, jwbaek@yu.ac.kr)
 - 학과 및 전공 관련 문의 (053-810-3754, graduate@yu.ac.kr)
- 주소 (지원서 제출)
 - (38541) 경산시 대학로 280 국제교류센터 2층 유학생지원팀
 - (Tel : 053-810-7886)

Ⅲ. 생활안내(기숙사 등) 및 유의사항

□ 기숙사

구분	외국인유학생 전용 기숙사	영남대학교 기숙사
위치	영남대학교 내	영남대학교 내
기숙사비 (2인1실 기준)	190,000원/월	160,000원/월
편의시설	· 공동조리실, 기도실, 컴퓨터실 · 회의실, 세미나실, 강당 · 호실별 욕실 및 화장실 · 무료 네트워크(인터넷)사용	· 기숙사 식당 이용 · 체력단력실, 휴게실 · 층별 공동 샤워실 및 화장실 · 무료 네트워크(인터넷) 사용

□ 학교 위치

- (경산 캠퍼스) 경산시 대학로 280
- (대명동 캠퍼스) 대구광역시 남구 현충로 170 _ 의과대학
- 오시는 길
 - (경산캠퍼스) 대구지하철 2호선 영남대역 하차
대구공항/기차역/고속버스터미널에서 차로 30분
 - (대명동 캠퍼스) 지하철 1호선 영대병원역 하차

□ 학교 홈페이지

- 영남대학교 <http://www.yu.ac.kr>
- 대학원 <http://graduate.yu.ac.kr>

Yeungnam University

Address: 280 Daehak-ro, Gyeongsan, Gyeongbuk, 38541, Yeungnam University,
Republic of Korea

Website: Yeungnam University <http://www.yu.ac.kr/en>

Graduate School <http://engraduate.yu.ac.kr>

I . Academic Programs (Graduate)

Division	Department	Field of Study		Remarks
		Master's	Doctoral	
Humanities/ Social Science	Korean Language and Literature	Korean Language, Korean Literature	Korean Language, Korean Literature	
	English Language and Literature	English Language, English Literature	English Language, English Literature	
	Chinese language and Culture	Chinese Language and Literature	Chinese Language and Literature	
	Japanese Language and Literature	Japanese Language and Literature	Japanese Language and Literature	
	French Language and Literature	French Language and Literature	-	
	German Language and Literature	German Language and Literature	-	
	Korean Literature in Chinese	Korean Literature in Chinese	Korean Literature in Chinese	
	Philosophy	Eastern Philosophy, Western Philosophy	Eastern Philosophy, Western Philosophy	
	History	Korean History, Eastern History, Western History	Korean History, Eastern History, Western History	
	Cultural Anthropology	Archaeology, Social Anthropology and Folklore	Archaeology, Social Anthropology and Folklore	
	Aesthetics and Art History	Aesthetics and Art History	Aesthetics and Art History	
	Education	Education	Education	
	Public Law	Constitutional and Administrative Law, Public Law	Constitutional and Administrative Law, Public Law	
	Private Law	Civil Law, Commercial Law	Civil Law, Commercial Law	
	Public Administration	Public Administration	Public Administration	
	Political Science and Diplomacy	Political Science and Diplomacy	Political Science and Diplomacy	
	Regional Development and Welfare Administration	Regional Development and Real Estate, Social Welfare and Community Development	Regional Development and Real Estate, Social Welfare and Community Development	
	Economics	Theory of Economics, Applied Economics	Theory of Economics, Applied Economics	
Business Administration	Human Resource Management and Organization Studies, Production and Operations Management, Management Information Systems, Finance, Marketing	Human Resource Management and Organization Studies, Production and Operations Management, Management Information Systems, Finance, Marketing		

Division	Department	Field of Study		Remarks
		Master's	Doctoral	
	Accounting and Taxation	Accounting	Accounting	
	International Economics and Business	International Commerce, International Business and Trade Practice	International Commerce, International Business and Trade Practice	
	Food and Resource Economics	Food and Resource Economics	Food and Resource Economics	
	Psychology	Psychology, Clinical Psychology	Psychology, Clinical Psychology	
	Sociology	Sociology	Sociology	
	Early Childhood Education	Early Childhood Education	Early Childhood Education	
	Media and Communication	Media and Communication	Media and Communication	
	Korean Language Education	Korean Language Education	Korean Language Education	
Natural Science	Mathematics	Mathematics, Applied Mathematics	Mathematics, Applied Mathematics	
	Statistics	Statistics	Statistics	
	Physics	Physics	Physics	
	Chemistry	Chemistry	Chemistry	
	Life Sciences	Life Sciences	Life Sciences	
	Biochemistry	Biochemistry	Biochemistry	
	Applied Microbiology and Biotechnology	Applied Microbiology and Biotechnology	Applied Microbiology and Biotechnology	
	Forest Resources	Forest Resources, Forest Utilization	Forest Resources, Forest Utilization	
	Horticultural Science	Horticultural Science	Horticultural Science	
	Food Science	Food Science and Technology, Restaurant and Culinary Management	Food Science and Technology, Restaurant and Culinary Management	
	Family and Housing	Specialization in Environmental Interior Design, Specialization in Family Welfare and Family Counseling	Specialization in Environmental Interior Design, Specialization in Family Welfare and Family Counseling	
	Clothing and Fashion	Clothing and Fashion	Clothing and Fashion	
	Food and Nutrition	Food and Nutrition	Food and Nutrition	
	Pharmacy	Pharmacy	Pharmacy	
	Biotechnology	Biotechnology	Biotechnology	
Medical Biotechnology	Medical Biotechnology	Medical Biotechnology		
Mathematics Education	-	Mathematics Education		
Engineering	Civil Engineering	Structural Engineering, Water Resources and Environmental Engineering, Geotechnical and Highway Engineering	Structural Engineering, Water Resources and Environmental Engineering, Geotechnical and Highway Engineering	
	Architecture	Architecture, Architectural Engineering	Architecture, Architectural Engineering	
	Urban Planning and Engineering	Urban and Environmental Planning,	Urban and Environmental Planning,	

Division	Department	Field of Study		Remarks
		Master's	Doctoral	
		Transportation Engineering	Transportation Engineering	
	Mechanical Engineering	Mechanical Engineering	Mechanical Engineering	
	Materials Science and Engineering	Materials Science and Engineering	Materials Science and Engineering	
	Electrical Engineering	Energy and Electromagnetic Environment, Control and Electric Machinery • Power Conversion	Energy and Electromagnetic Environment, Control and Electric Machinery • Power Conversion	
	Electronic Engineering	Electronic Engineering	Electronic Engineering	
	Computer Engineering	Computer Engineering	Computer Engineering	
	Information and Communication Engineering	Information and Communication Engineering	Information and Communication Engineering	
	Chemical Engineering and Technology	Chemical Engineering and Technology	Chemical Engineering and Technology	
	Fiber System Engineering	Fiber System Engineering	Fiber System Engineering	
	Environmental Engineering	Environmental Engineering	Environmental Engineering	
	Advanced Organic Materials Engineering	Advanced Organic Materials Engineering	Advanced Organic Materials Engineering	
	Landscape Architecture	Landscape Architecture	Landscape Architecture	
Fine Arts/Physical Education	Composition	Composition, Conducting	-	
	Vocal Music	Vocal Music	-	
	Instrumental Music	Piano, Orchestral Instrument	-	
	Korean Music	Korean Music	-	
	Painting	Korean Painting, Painting	Korean Painting, Painting	
	Visual Communication Design	Visual Communication Design	Visual Communication Design	
	Industrial Interaction Design	Industrial Interaction Design	-	
	Living Products Design	Living Products Design	-	
	Transart	Transart	-	
	Kinesiology	Physical Education	Physical Education	
Medicine	Medical Science	<ul style="list-style-type: none"> - Anatomy - Physiology - Biochemistry and Molecular Biology - Pathology - Micro-Biology - Pharmacology - Preventive Medicine - Internal Medicine - Neurology - Surgery - Orthopedic Surgery - Neuro-Surgery - Thoracic Surgery - Plastic Surgery - Pediatrics - Psychiatry 	<ul style="list-style-type: none"> - Anatomy - Physiology - Biochemistry and Molecular Biology - Pathology - Micro-Biology - Pharmacology - Preventive Medicine - Internal Medicine - Neurology - Surgery - Orthopedic Surgery - Neuro-Surgery - Thoracic Surgery - Plastic Surgery - Pediatrics - Psychiatry 	

Division	Department	Field of Study		Remarks
		Master's	Doctoral	
		<ul style="list-style-type: none"> - Obstetrics and Gynecology - Ophthalmology - Ear Nose Throat - Dermatology - Urology - Radiology - Therapeutic Radiology and Oncology - Anesthesiology and Pain Medicine - Laboratory Medicine - Rehabilitation Medicine - Emergency Medicine - Family Medicine - Dentistry - Nuclear Medicine - Medical Science 	<ul style="list-style-type: none"> - Obstetrics and Gynecology - Ophthalmology - Ear Nose Throat - Dermatology - Urology - Radiology - Therapeutic Radiology and Oncology - Anesthesiology and Pain Medicine - Laboratory Medicine - Rehabilitation Medicine - Emergency Medicine - Family Medicine - Dentistry - Nuclear Medicine - Medical Science 	
Interdisciplinary Study	Korean Study	Korean Study	Korean Study	
	Biomedical Engineering	Biomedical Engineering	Biomedical Engineering	
	Public Health	-	Public Health	
	Korean Language Education as A Second Language	Korean Language Education as A Second Language	Korean Language Education as A Second Language	
	Art and Design	-	Fine Art, Design	
	Music Studies	-	Musicology, Performance	
	Global Business	Global Business	Global Business	
	Korean Women's Leadership	Korean Women's Leadership	-	
	Reading and Writing	Reading and Writing	Reading and Writing	
	Digital Convergence Business	Digital Convergence Business	Digital Convergence Business	
	Dance Performing Art	Dance Performing Art	-	
	International Development of Saemaul	International Development of Saemaul	International Development of Saemaul	
	East Asian Cultural Studies	East Asian Cultural Studies	East Asian Cultural Studies	
	Automotive Lighting Convergence Engineering	Automotive Lighting Convergence Engineering	Automotive Lighting Convergence Engineering	
	Translation study	Translation	Translation	
	Advanced Root Industry Engineering	Advanced Root Industry Engineering	Advanced Root Industry Engineering	
Technological Innovation & Entrepreneurship	Technological Innovation & Entrepreneurship	Technological Innovation & Entrepreneurship		

II. KGSP Application (University Quota)

Admission Schedule

Category		Date	Remarks
Yeungnam University	Application Period	February 1 ~ March 15, 2019	6 weeks
	Document Assessment	March 18, ~ March 22, 2019	
	Interview	March 25 ~ March 29, 2019	
	Announcement of Successful Candidate (1st)	April 5, 2019	Be notified by email
National Institute for International Education (NIIED)	Assessment	the end of April	
	Announcement of Successful Candidate (2nd)	early May	
	Medical Check-up	May	
	Final Announcement of Successful Candidate	mid-June	

※ Expected schedule is subject to change as needed.

Assessment

1. Document evaluation and interview
2. Interview will be performed by phone or skype

Eligibility for Application and Required Document

- Please refer to NIIED 2019 KGSP Guideline
- [Addition to the guideline mentioned above](#)
- 2 (two) recommendation letters in total are required.
(Professor's letter from the previous university should be included.)

Contact Information

- Overall inquiry about KGSP at Yeungnam University (**82-53-810-7886**, **jwbaek@yu.ac.kr**)
- Inquiry about departments and majors (**82-53-810-3754**, **graduate@yu.ac.kr**)
- Address (To submit applications)
: International Student Services (Tel : 82-53-810-7886)
280 Daehak-ro, Gyeongsan, Gyeongbuk, 38541, Yeungnam University, Republic of Korea

III. Campus Guide & Important Notes

Dormitory

Category	Gyeongbuk Global Exchange Center (International Students Only)	Yeungnam University Dormitory
Location	On-campus	On-campus
Fee (Twin Room)	190,000 KWR / Month	160,000 KWR / Month
Facilities	· Joint Kitchen, Pray Room,	· Dorm Restaurant

	Computer Room, Lounge · Conference Room, Auditorium · Private Bathroom · Free Internet	· Gym, Lounge · Joint Shower by floor · Free Internet
--	---	---

Location

- (Gyeongsan Campus) Daehak-Ro 280, Gyeongsan-Si
- (Daegu Campus) Hyeongchung-Ro 170, Nam-gu, Daegu _ Medical School
- Visiting
 - (Gyeong Campus) Daegu Subway line 2, Yeungnam Univ. Station
30 minutes away from Daegu airport/train station/Express bus terminal
 - (Daegu Campus) Daegu Subway line 1, Yeungdae Hospital Station

For more information

- Yeungnam University <http://www.yu.ac.kr/en>
- Graduate School <http://engraduate.yu.ac.kr>

우 석 대 학 교 대 학 원

■ 주소: 전북 완주군 삼례읍 삼례로 443

■ 웹사이트: www.woosuk.ac.kr

I. 대학원 소개

1. 연혁

- 1983년 10월 29일 일반대학원, 1986년 11월 29일 교육대학원, 1995년 10월 18일 경영행정문화대학원, 2014년 국방정책대학원 설립 인가를 각각 받았으며, 현재 일반대학원 석사과정 30개 학과, 박사과정 23개 학과, 교육대학원 11개 전공, 경영행정문화대학원 13개 학과, 국방정책대학원 2개 학과 등 모두 석사과정 56개 학과(전공), 박사과정 23개 학과를 운영하고 있음. 재적생은 2018년 12월 19일 현재, 일반대학원 석사과정 228명, 박사과정 290명, 교육대학원 석사과정 234명, 경영행정문화대학원 석사과정 52명, 국방정책대학원 석사과정 65명 등 869명임.

2. 특성

- 아시아 지역 문화 및 교육 발전을 선도하는 글로벌한 특성화 대학원을 교육비전으로 삶의 질 제고를 위한 Well-Being 문화예술콘텐츠와 지역발전을 위한 Technology 교육콘텐츠 개발 및 육성을 특성화 분야로 설정하였음. 이를 위해 교육과정 융복합, 교육인프라 선진화, 연구윤리 및 교육의 질관리 내실화, 자체평가 강화를 통한 경쟁력 확보라는 특성화 전략 실현을 위해 대학원 구성원 모두가 매진하고 있음.

- 급변하는 21세기 산업구조 하에서 우리 사회가 보유한 문화, 예술, 교육 분야 강점을 바탕으로 학부교육의 특성화 방향과 연계한 현장의 NEEDS 전문 교육 및 연구과정으로 연계, 새로운 산업구조에 적합한 전문인력을 양성하고 있음.

II. 모집 요강

1. 모집 학과: 모집 학과, 학과별 특성, 학과 지원 시 유의·참고 사항 등 학과에 대한 정보 기재

계열	학과	학위과정		비고 (별도사항 등 기재)
		석사	박사	
자연과학	약학과	0	X	
자연과학	생물학과	0	X	
자연과학	식품생명공학과	0	0	박사과정 수학연한 2년
자연과학	한약학과	0	X	
자연과학	직업재활학과	0	X	
공학	전기전자공학과	0	X	
공학	조경학과	0	X	
공학	컴퓨터공학과	0	X	
공학	건설공학과	0	X	
공학	자동차공학과	0	X	
공학	제약공학과	0	X	
인문사회	교육학과	0	0	박사과정 수학연한 2년
인문사회	아동복지학과	0	0	박사과정 수학연한 2년
인문사회	특수교육학과	0	0	박사과정 수학연한 2년
인문사회	국제비즈니스학과	0	X	
인문사회	경영학과	0	X	
인문사회	심리운동학과	0	0	박사과정 수학연한 2년
인문사회	심리학과	0	X	
인문사회	글로벌외식경영학과	X	0	박사과정 수학연한 2년
인문사회	관광경영학과	X	0	박사과정 수학연한 2년
예체능	체육학과	0	0	박사과정 수학연한 2년
예체능	스포츠의학과	0	X	
예체능	태권도학과	0	0	박사과정 수학연한 2년

2. 입학 전형

○ 접수 기간

- 전기 1차 모집: 2018.11.26.(월) ~ 11.30.(금)
- 전기 2차 모집: 2019.1.14.(월)~ 1.17.(목)

○ 제출 서류

- 입학원서, 학업계획서, 대학(원) 졸업(예정)증명서, 대학(원) 성적증명서, 개인정보 활용동의서, 주임교수추천서, 한국어능력시험(TOPIK) 3급 이상 증명서

3. 지원자 유의 사항

- 한국어능력시험(TOPIK) 3급 이상자에 한해 지원 가능(외국인교환학생, 정부초청장학생, 외국정부지원 장학생, 이공계 및 예체능계 지원자, 교류대학과의 협정에 따른 지원자 제외)
- 학위를 취득하기 위해서는 한국어능력시험(TOPIK) 4급 이상을 취득하거나, 별도의 한국어 교육프로그램을 이수하여야 함.

4. 기타 안내 사항

- 기숙사 현황

구 분	1인실	2인실	3인실	4인실	장애학우실	수용 인원
남자신관	10	706	-	-	6(3인실)	722
남자구관		2	273	92	-	367
여자신관	7	308		-	3(3인실)	318
여자구관		-	-	640	-	640
계	17	1,016	273	732	9	2,047

5. 입학전형 담당자 연락처: 교학팀 문정식(063-290-1077), 설숙희(063-290-1218)

Woosuk University

■ Address: 443 Samrye-ro, Samrye-eup, Wanju-gun, Jeonbuk

■ Website: www.woosuk.ac.kr

I . Overview of the University

1. History

– Woosuk University has four branches of graduate schools. They are named after the specialized fields: General Graduate School, Graduate School of Education, Graduate School of Management, Administration & Culture and Graduate School of National Defense.

In the General Graduate School, there are 30 majors and 23 majors which are run for Master's and Doctoral degrees respectively. There are 11 majors in the Graduate School of Education, 13 majors in the Graduate School of Management, Administration & Culture and 2 majors from the Graduate School of National Defense. To sum up, there are 56 majors in the Master's degree programs and 23 majors in the Doctoral degree programs.

In the General Graduate School, 228 students are studying for their master's degree and 290 students are preparing their doctoral degree. For the Graduate School of Education, 234 students are studying their Master's degree. 52 Master's degree students are currently preparing in the Graduate School of Management, Administration & Culture. And 65 students are studying in the Graduate School of National Defense. In total, 869 students are enrolled as of December 19, 2018.

2. Key Information

– Leading an Asian-based culture and education is the key goal for WU's Graduate School. There are two specialized fields of education which are Cultural Art Contents to improve the quality of life and Applied technology for regional community development. Every single university member strives to achieve the speciality strategies of the university through curriculum convergence, advancement of educational infrastructure, control of researching ethics, and

quality of education as well as securing competitiveness by reinforcing the self-evaluation system. Nurturing professionals who are eligible for the new era of industry by connecting specialized field-focused curriculum and pedagogy.

II. Academics

1. Academic Programs

Division	Department	Master' s	Doctoral	Note
Natural Science	Pharmacy	V	X	
	Biology (Natural Science)	V	X	
	Food & Bio-technology	V	V	2 years Doctoral degree
	Oriental Medicine	V	X	
	Vocational Rehabilitation	V	X	
Engineering	Electrical & Electronic Engineering	V	X	
	Landscape Architecture	V	X	
	Computer Engineering	V	X	
	Construction Engineering	V	X	
	Automotive Engineering	V	X	
	Pharmaceutical Engineering	V	X	
Culture & Social Science	Education	V	V	2 years Doctoral degree
	Child Welfare	V	V	2 years Doctoral degree
	Special Education	V	V	2 years Doctoral degree
	International Business	V	X	
	Business Administration	V	X	
	Motologie	V	V	2 years Doctoral degree
	Psychology	V	X	
	Global Food Service Management	X	V	2 years Doctoral degree
	Tourism Management	X	V	2 years Doctoral degree
Art, Music & Physical Education	Physical Education	V	V	2 years Doctoral degree
	Sports Medicine	V	X	
	Taekwondo	V	V	2 years Doctoral degree

2. Application

○ Period

– For Spring Semester:

1st period: November 26,2018 – November 30,2018

2nd Period: January 14,2019.– January.17,2019

– For Fall Semester:

1st period:

2nd Period:

○ Submitted Documents

- Application form
- Study Plan
- Certificate of Diploma and Transcript from the last school
- Privacy consent form
- Recommendation letter(s) by your university professor(s)
- A copy of certificate of TOPIK

3. Important Notes (Regarding TOPIK level)

- Those who have a minimum of TOPIK level 3 are eligible to apply. (exclusion of KGSP students)
- To successfully obtain a degree, all students are required to have TOPIK level 4, otherwise they must take a special Korean language class for a certain period of time. (KGSP students are excluded)

4. Further Notice

– [Housing in Woosuk University](#)

Room type	Single	Double	Triple	4 people	Disabled	No. of students
Male (New dormitory)	10	706	–	–	6 (triple room)	722
Male		2	273	92	–	367
Female (New dormitory)	7	308		–	3 (triple room)	318
Female		–	–	640	–	640
계	17	1,016	273	732	9	2,047

5. Contact (Office of Graduate Studies)

- Mr. Moon, Jeong-Sik (Tel.063-290-1077)
- Ms. Yu, Grace (Tel. 063-290-1240)

울산과학기술원 (UNIST)

■ 주소: 울산광역시 울주군 언양읍 유니스트길 50

■ 웹사이트: www.unist.ac.kr

I. 대학 소개

‘UNIST, 미래 산업을 이끌어갈 과학기술 인재양성의 요람’

울산과학기술원(UNIST)은 최적의 연구개발 환경을 갖춘 한국의 산업수도 울산에 ‘인류의 삶에 공헌하는 세계적 과학기술선도 대학’을 비전으로 2009년 설립이 되었습니다. UNIST는 첨단 신소재, 바이오, 차세대 에너지 등을 중점 연구 분야로 하여, 개교 이래 단기간에 세계적 과학기술대학으로 성장하였습니다. 국내 대학 최초 Flipped learning을 적용하여, 한국형 창의교육 모델을 선도 하고 있으며, 2개 이상의 전공을 통한 융합연구와 교육으로 차별화된 연구결과를 창출하고 있습니다. UNIST는 국내 대학 중 유일하게 100% 영어강의를 진행하고 있으며, 외국인 교수 및 학생 비율을 20% 까지 확대하고, 전 세계 명문대학 및 연구기관과의 교류 확대 등을 통해 글로벌화에 앞장서고 있습니다. 최첨단 연구시설이 갖추어진 UNIST는 최적의 연구 환경으로 최고의 연구 성과를 창출하고 있으며, 미래 과학기술을 이끌어갈 핵심인재 양성 및 기술개발을 위해 끊임없이 혁신하고 있습니다.

- * 특징: 100% 영어수업, 융합연구, 최첨단 연구시설
- * 연구역량
 - 2018 THE 세계소규모대학랭킹: 세계 6위, 아시아 1위
 - 2018 라이덴랭킹: 국내 1위, 세계 52위

II. 모집 요강

1. 모집 학과

계열	학과	전공분야		비고 (별도사항 등 기재)
		석사	박사	
이공계열	전기 및 전자공학	○	○	공인영어성적 제출
	컴퓨터공학	○	○	
	에너지공학	○	○	
	배터리과학 및 기술	○	○	
	화학공학	○	○	
	신소재공학	○	○	
	인간공학	○	○	
기계공학	○	○		

계열	학과	전공분야		비고 (별도사항 등 기재)
		석사	박사	
	원자력공학	○	○	
	환경과학공학	○	○	
	도시건설공학	○	○	
	재난관리공학	○	○	
	과학예술융합	○	○	
	생명공학	○	○	
	생명과학	○	○	
	물리학	○	○	

○ 추가제출서류: 공인영어 성적

TOEIC	TOEFL (IBT)	TOEFL (CBT)	TOEFL (PBT)	IELTS	TEPS	G-TELP (Level 2)	G-TELP (Level 3)	TOEIC (Speaking & Writing)
800	80	213	550	5.5	640	67	89	270

가. 지원자는 공인 영어 성적을 제출해야 함

나. 지원마감일 기준 2년 이내의 성적표만 인정

다. 영어권 국가(미국, 캐나다, 영국, 아일랜드, 호주, 뉴질랜드) 출신지원자는 지원 시 영어성적 제출 면제

라. 대학 전 교육과정을 영어로 이수했다는 원본 증명서 제출 시 공인영어시험성적 제출 면제

2. 입학 전형(대학 추천)

○ 접수 기간: 2019.01.28.(월)~2019.03.01.(금)

* 전형 일정은 변경 될 수 있으며, 원서접수 전 대학원 입학홈페이지에서 확인 바람

3. 지원자 유의 사항

○ 지원자는 정부초청장학생 지원서류와 공인영어성적을 함께 제출하여야 함

○ 제출된 서류가 허위로 드러나는 경우 합격을 취소함

○ 지원 시 제출한 서류는 지원자에게 반환되지 않음

○ 원서접수 시 입력 사항의 실수나 누락 등으로 인한 불이익은 전적으로 작성자 본인의 책임으로 함

○ 영어를 제외한 언어로 된 서류는 영어번역(공증)을 반드시 첨부해야 함

4. 문의처

○ UNIST 입학팀: adm-g@unist.ac.kr

○ 대학원 홈페이지: adm-g.intl.unist.ac.kr

Ulsan National Institute of Science and Technology (UNIST)

■ Address: UNIST-gil 50, Ulsan 44919, Republic of Korea

■ Website: www.unist.ac.kr

I . Overview of the University

'UNIST, a cradle of Nurturing Outstanding Talents for Future Industries'

Ulsan National Institute of Science and Technology (UNIST) was established in 2009 with the aim of becoming not only one of South Korea's most prominent national universities, but also one of the leading global universities in science and technology for the prosperity of human kind. UNIST is the only international university executing 100% English classes in Korea supported by LMS with IT devices and provide excellent environment for study and research with outstanding scholarships and cutting edge experimental equipment. To be one of the world's best research university, UNIST will continuously strive to make an impact with its leading-edge research, promoting international collaboration as a driving force for excellence.

- * 100% English classes, Interdisciplinary Research
- * state-of-the-art research facilities
- * Research Capacity
 - 2018 THE World's best small Universities: Ranked 6th worldwide, 1st in Asia
 - 2018 Leiden Rankings: Ranked 1st in Korea, 52nd worldwide

II . Academics

1. Academic Programs

Division	Department	Field of Study		Remarks
		Master's	Doctoral	
Engineering	Electrical Engineering	○	○	Must submit English test result
	Computer Science and Eng.	○	○	
	Energy Eng.	○	○	
	Battery Science and Technology	○	○	
	Chemical Eng.	○	○	
	Materials Science and Eng.	○	○	
	Human Factors Eng.	○	○	
	System Design and Control Eng.	○	○	

Division	Department	Field of Study		Remarks
		Master's	Doctoral	
	Mechanical Eng.	<input type="radio"/>	<input type="radio"/>	
	Nuclear Eng.	<input type="radio"/>	<input type="radio"/>	
	Environmental Science and Eng.	<input type="radio"/>	<input type="radio"/>	
	Urban Infrastructure Eng.	<input type="radio"/>	<input type="radio"/>	
	Disaster Management Eng.	<input type="radio"/>	<input type="radio"/>	
	Convergence of Science and Arts	<input type="radio"/>	<input type="radio"/>	
	Biomedical Eng.	<input type="radio"/>	<input type="radio"/>	
	Biological Sciences	<input type="radio"/>	<input type="radio"/>	
	Physics	<input type="radio"/>	<input type="radio"/>	
	Chemistry	<input type="radio"/>	<input type="radio"/>	
	Mathematical Sciences	<input type="radio"/>	<input type="radio"/>	
	Management Eng.	<input type="radio"/>	<input type="radio"/>	

○ Guide of Official English Test Scores

TOEIC	TOEFL (IBT)	TOEFL (CBT)	TOEFL (PBT)	IELTS	TEPS	G-TELP (Level 2)	G-TELP (Level 3)	TOEIC (Speaking & Writing)
800	80	213	550	5.5	640	67	89	270

- A. Applicants must submit the official English test result
- B. The test date on the certificates should be within 2 years of the deadline.
- C. Native English speakers are exempt from submitting a test score. (U.S, Canada, U.K, Ireland, Australia, New Zealand)
- D. If the applicants submit the certificate stating that he/she have completed 100% English classes, he/she is exempt from submitting the official English test result.

2. Application (University Track)

○ Period: 2019.01.28.(Mon)~2019.03.01.(Fri)

* The schedule is subject to change. Please check again before application.

3. Important Notes

- Applicants must submit all the documents required by NIIED for GKS with official English test result.
- If any of the submitted materials contains falsified information, admissions may be rescinded.
- All the documents submitted shall not be returned to the applicants.
- Applicants should take full responsibilities for any mistakes or omissions on the application.
- All the documents should be accompanied by a notarized English translation.

4. Contact

- Admissions team: adm-g@unist.ac.kr
- Homepage: adm-g.intl.unist.ac.kr

울 산 대 학 교

■ 주소: (44610) 울산광역시 남구 대학로 93

■ 웹사이트: <http://www.ulsan.ac.kr>

I. 대학 소개

1. 연혁

- 1969년 정주영 초대 이사장 취임
- 1970년 울산공과대학 개교 (초대 이사장 정주영 - 현대그룹 창업자)
- 1985년 울산대학교 종합대학 승격
- 2005년 현대중공업-울산대학교 조선해양공학부 세계 일류화사업 협약 체결
- 2007년 (주)KCC-울산대학교 생명화학공학부 일류화사업 협약 체결
- 2010년 현대중공업-울산대학교 기계공학부, 전기공학부 일류화 사업 체결
- 2012년 울산대학교-현대자동차(주) 산학협력 협약 체결
- 2015년 오연천 박사 총장 취임 (전 서울대학교 총장)

2. 특성

울산대학교는 공업입국(工業立國) 실현을 위한 고급 기술 인력 양성을 목적으로 현대기업이 설립하였으며, 정주영 현대그룹 창업자가 초대 이사장을 맡았습니다. 현대중공업 그룹의 전폭적인 지원을 받아 스포츠센터, 도서관, 종합운동장 등 교육여건을 크게 개선하였습니다. 또한 우리나라 최대 산업도시에 위치한 지정학적인 특성을 활용한 산학협력교육을 통해 실무능력을 겸비한 졸업생을 배출하여 온 결과, 영국의 고등교육평가기관인 THE(Times Higher Education)가 시행한 2015년 아시아대학 평가에서 85위에 올랐습니다.

II. 모집 요강

1. 모집 학과: 모집 학과, 학과별 특성, 학과 지원 시 유의·참고 사항 등 학과에 대한 정보 기재

계열	학과	전공분야		비고 (별도사항 등 기재)
		석사	박사	
인문.사회	국어국문학	○	○	
	한국어교육학	○	○	
	한국사한국문화학	○	○	
	철학	○	○	
	경제학	○	○	

	행정학	○	○	
	정치외교학	○	X	
	사회복지학	○	X	
	법학	○	○	
	경찰학	○	X	
	경영학	○	○	
자연과학	수학	○	○	
	물리학	○	○	
	화학	○	○	
	생명과학	○	○	
	스포츠과학	○	○	
	아동가정복지학	○	○	
	주거환경학	○	○	
	식품영양학	○	○	
	임상영양학	○	X	
	의류학	○	○	
공학	기계자동차공학	○	○	
	항공우주공학	○	○	
	조선공학	○	○	
	해양공학	○	○	
	산업경영공학	○	○	
	전기전자정보시스템공학	○	○	
	컴퓨터공학	○	○	
	정보통신공학	○	○	
	의용생체공학	○	X	
	화학공학	○	○	
	공업화학	○	○	
	생명환경공학	○	○	
	재료공학	○	○	
	토목공학	○	○	
	환경공학	○	○	
	건축학	○	○	
	건축공학	○	○	
	도시계획	○	○	
예술	산업디자인학	○	X	
	텍스타일패션디자인학	○	X	
	디지털정보디자인학	○	X	
	시각정보디자인학	○	X	
	실내공간디자인학	○	X	
	동양화	○	X	
의학	의과학	○	○	
	의공학	○	○	

2. 입학 전형

○ 전형 기간

구분		일정	비고
울산대학교	원서 접수	2019. 2.7 ~ 3.22	국제교류처

(1차전형)	서류 및 면접심사	2019. 3.25 ~ 3.29	국제교류처 및 해당학부
	합격자 발표	2019. 4.1	홈페이지 공지 및 개별안내

3. 지원자 유의 사항

- 1) 지원자는 반드시 한 대학에만 지원서를 제출해야 함 (중복지원 불가)
- 2) 지원 서류는 반드시 원본 형태로 접수되어야 함 (스캔파일 접수 불가)
- 3) 학위증 및 성적증명서는 반드시 공증이 되어야 하며, 한국어 또는 영어로 표기되어 있지 않은 서류는 번역본이 첨부되어야 함
- 4) 공증서류를 제출할 경우에는 반드시 원본과 공증본이 함께 제출되어야 하며 공증서류 상에 해당 사실이 표기되어 있어야 함
- 5) 제출 서류의 기재내용이 허위 또는 부정확하거나 서류가 미비된 경우에는 심사대상에서 제외하며, 합격 후 발견될 시 합격 취소됨
- 6) ‘자가건강체크리스트’는 정확하게 기재하여야 하며, 합격 후 실시한 건강검진에서 수확이 불가능할 정도로 판단되는 질병 발견 시 합격 취소됨
- 7) 모든 서류는 체크리스트 상의 목록 순으로 정렬한 후 클립으로 묶어서 제출 (스테이플러 사용 금지)
- 8) 모든 제출 서류는 A4 규격이어야 함 (서류가 A4 규격보다 작을 경우 별도의 A4용지에 부착하여 제출하고, 규격보다 클 경우 A4규격에 맞도록 접어서 제출)
- 9) 성적증명서 상에는 반드시 정확한 GPA, 백분율 점수, 석차 중 하나가 표기되어야 함 (그렇지 않을 경우 해당 내용을 포함한 별도의 공식서류가 함께 첨부되어야 함)
- 10) 추천서는 지도교수 또는 학과장의 추천서를 제출하며, 직장에 근무하는 경우 직장 상사의 추천서 제출 가능
- 11) 제출된 서류 일체는 반환하지 않음

4. 기타 안내 사항

가. 기숙사

- 정부초청 외국인 장학생 교내 기숙사 100% 배정 (희망자에 한함)
- 기숙사비: 약 160,000원/월 (신축기숙사 기준)
- 내부시설: 침대, 책상, 책장, 의자, 옷장, 탁자, 신발장, 전화기 등
- 기숙사 식사: 1일 3식 제공 (식비: 약 200,000원/월)

나. 외국인유학생 오리엔테이션

- 대상: 신입 외국인유학생 전원
- 내용: 울산시 및 울산대 소개, 학적 및 생활 안내, 출입국 및 체류 안내, 범죄예방교육, 기존 유학생과의 교류회 등
- 특징: 버디프로그램 운영으로 한국학생들과의 교류 활성화 도모

다. 외국인유학생 지원 행사

- 명절맞이 외국인유학생 디너파티 (설, 추석)
- 지역산업체와 연계한 각종 견학 프로그램
- 한국어 및 한국문화 교육 프로그램
- 외국인유학생 체육대회 및 페스티벌

5. 연락처

- 담당자: 국제교류팀 정원교 부장
- 전화: +82-52-220-5952
- 이메일: jwonkyo@ulsan.ac.kr

University of Ulsan

■ Address: Daehak-ro 93 Nam-gu Ulsan 44610 Republic of Korea

■ Website: <http://www.ulsan.ac.kr>

I . Overview of the University

1. History

1969 Ju-yung Chung(Founder of Hyundai Business Group) appointed as
1st Chair of Trustee board

1970 Ulsan Institute of Technology founded

1985 Promoted to University of Ulsan as a comprehensive university

2005 MOU for World's Top-Class University Project between Hyundai Heavy
Industries & School of Naval Architecture & Ocean Engineering signed

2007 MOU for World's Top-Class University Project between KCC Chemical
Company & School of Chemical Engineering signed

2010 MOU for World's Top-Class University Project between Hyundai Heavy
Industries & School of Mechanical Engineering and Electrical
Engineering signed

2012 MOU for Cooperative relations between Industry & Academia with
Hyundai Motors

2015 Dr. Yeon Cheon OH appointed as president (Former president of Seoul
National University)

2. Key Information

The University of Ulsan was founded to produce quality engineers by Hyundai Business Group which believed that it could lead the modern Korean economy by fostering industries. Founder of Hyundai, late Ju-yung Chung was appointed as the first chair of the trustee board. Based on the founding spirit, Hyundai Heavy Industries keeps supporting UOU by making endowments, which were spent to build sports center, library and multi-purpose playground over the past years. As UOU is located in the biggest industrial city in Korea, it could offer a variety of internship programs in cooperation with industries in Ulsan. As a result, UOU's graduates are equipped with practical skills and UOU was ranked at 85th in Asian University Rankings by THE(Times Higher Education) in 2015.

II. Academics

1. Academic Programs

Division	Department	Field of Study		Remarks
		Master's	Doctoral	
Humanities Social Sciences Business	Korean Language & Literature	0	0	
	Korean Language Education	0	0	
	Korean History & Culture	0	0	
	Philosophy	0	0	
	Economics	0	0	
	Public Administration	0	0	
	Politics & Diplomacy	0	X	
	Social Welfare	0	X	
	Law	0	0	
	Police Science	0	X	
	Business Administration	0	0	
Natural Sciences	Mathematics	0	0	
	Physics	0	0	
	Chemistry	0	0	
	Biological Science	0	0	
	Sports Science	0	0	
	Child & Family Welfare	0	0	
	Housing & Interior Design	0	0	
	Food & Nutrition	0	0	
	Clinical Nutrition	0	X	
Clothing & Textile	0	0		
Engineering	Mechanical & Automotive Engineering	0	0	
	Aerospace Engineering	0	0	
	Naval Architecture	0	0	
	Ocean Engineering	0	0	
	Industrial Management Engineering	0	0	
	Electrical Engineering	0	0	
	Computer Engineering	0	0	
	Information Technology	0	0	
	Biomedical Engineering	0	X	
	Chemical Engineering	0	0	
	Industrial Chemistry	0	0	
	Bio-Engineering	0	0	
	Materials Science & Engineering	0	0	
	Civil Engineering	0	0	
Environmental Engineering	0	0		
Engineering	Architecture	0	0	
	Architectural Engineering	0	0	
	Urban Planning	0	0	
Art	Industrial Design	0	X	
	Textile & Fashion Design	0	X	
	Digital Contents Design	0	X	
	Visual Communication Design	0	X	
	Interior & Spatial Design	0	X	
	Oriental Painting	0	X	
Medicine	Medical Engineering	0	X	
	Medical Science	0	X	

2. Application

	Schedule	Date	Remark
UOU (1st Round)	Document Submission	7 Feb ~ 22 Mar 2019	UOU International
	Document Review & Interview	25 Mar ~ 29 Mar 2019	UOU International & Each Dept
	Result Notification	1 Apr 2019	Homepage & Email

3. Important Notes

- 1) Dual application is not accepted. Applicants must apply for this scholarship via one institution.
- 2) Documents should be presented in their original form. (Scanned files are not accepted)
- 3) Degree certificates and transcript should be notarized with translation into Korean or English.
- 4) In case of submitting notarized documents, the originals and notarized ones must be collated, and the confirmation of collation should be indicated in the notarized documents.
- 5) Incomplete or incorrect documents may lead to application rejection or failure in the Selection Committee, and scholarship revocation even after entry into Korea.
- 6) Applicants must accurately complete the health checklist truthfully. All successful candidates must take a comprehensive medical exam during the orientation. In accordance with the requirements of the Korea Immigration Service and the KGSP scholarship, the candidates who are judged to be physically unfit for this program will not be accepted.
- 7) All the documents should be submitted by the checklist order. (The documents should be clipped, NOT stapled)
- 8) All documents submitted should be in A4 size. (In case the document is smaller than A4, put it on an A4 paper, and in case the document is smaller than A4, fold it as A4 size)
- 9) Official transcript should indicate at least one among the GPA, score on a 100 point scale, or ranking. (If not, an official letter proving the above information should be attached)
- 10) Letter of Recommendation may be written by an academic advisor, Dept. head or a supervisor if the applicant is under employment.

11) Submitted documents will not be returned to the applicants.

4. Further Notice

1) On-campus Dorm

- GKS students are given the priority for the dormitory application.
(100% accepted)
- Dorm Fee: Approx. KRW 160,000 per month
- Furnishings: Bed, Desk, Closet, Chair, Table, Phone, A/C, Freezer, etc.
- Meal Plan: 3 meals per day (Fee: Approx. KRW 200,000 per month)

2) International Student Orientation

- Who: All new international students
- Details covered: Ulsan City & University of Ulsan, Academic & Living Information, Immigration Services, Anti-crime Class, Cultural Exchange, etc.
- Buddy programme: To develop cultural & academic exchange with Korean students

3) Other Programs & Services for International Students

- Dinner Party for Korean Holiday (Lunar New Year, Chuseok, etc.)
- Industrial Visit Program (Local industries; Hyundai, Samsung, LG, etc.)
- Korean Language & Culture Program
- Sports & Culture Festival for International Students

5. Contact

- Staff: Mr. Wonkyo JUNG, Deputy Director
- Tel: +82-52-220-5952
- Email: jwonkyo@ulsan.ac.kr

이화여자대학교

■ 주소: 서울시 서대문구 이화여대길 52

■ 웹사이트: www.ewha.ac.kr

I. 대학 소개

1. 연혁

이화여자대학교는 1886년에 설립된 여성 전문 교육기관으로서 지난 132년 동안 한국을 대표하는 세계적인 명문사학으로 자리매김 해왔습니다. 서울 중심부에 소재하고 있는 세계 최대 규모의 여자종합대학인 이화여대는 약 20만여 명의 졸업생을 배출해 왔으며 현재 2만 5천여 명의 재학생들이 13개의 단과대학과 15개의 대학원에서 수학하고 있습니다. 글로벌 여성 리더를 양성하는 본교에서의 학업과 생활을 통해 세계를 이끌어가는 리더로 우뚝 설 수 있을 것입니다.

2. 글로벌 이화

이화여자대학교는 2008년 정부초청 외국인 장학생 수학 대학으로 선정된 이래, 다양한 국적의 정부초청 외국인 장학생들이 다수 이화에 입학하였으며 현재 47개국 71명의 정부초청 외국인 장학생들이 본교의 여러 분야에서 수학하고 있습니다.

국내 최고의 지성공동체로서 각 분야 전문가를 배출해 온 이화여자대학교는 전 세계 여성들에게 교육의 기회를 제공하여 세계의 여성 리더를 배출하고자 합니다. 이화의 20만 동문 네트워크는 외국인 학생들이 글로벌 무대에서 미래를 향한 꿈을 꾸고 새로운 가능성을 개척하는데 힘이 되고자 합니다.

II. 모집 요강

1. 모집 학과

[일반대학원]

계열	학과	전공분야	
		석사	박사
인문사회계열	국어국문학과	국어학, 국문학	국어학, 고전문학, 현대문학
	중어중문학과	중어중문학	문학, 어학
	영어영문학과	문학, 어학	문학, 어학
	불어불문학과	문학, 어학	문학, 어학
	독어독문학과	문학, 어학	문학, 어학
	기독교학과	기독교학, 목회상담심리학	성서신학, 조직신학, 기독교윤리, 기독교교육, 선교신학, 목회상담심리학, 교회사, 예배학
	철학과	서양철학, 동양철학	서양철학, 동양철학
	사학과	한국사, 동양사, 서양사	한국사, 동양사, 서양사

계열	학과	전공분야	
		석사	박사
	미술사학과	미술사및미술관학	한국미술사, 중국미술사, 르네상스미술사, 현대미술사
	정치외교학과	정치외교학	정치사상, 비교정치, 국제정치, 한국정치
	행정학과	행정학	공공관리, 공공정책
	경제학과	경제학	산업조직, 노동경제, 소비자경제, 재정학, 화폐금융, 국제무역, 국제금융, 계량경제, 금융경제, 환경경제
	문헌정보학과	문헌정보학, 기록관리학	문헌정보학, 정보학, 서지학, 기록관리학
	사회학과	사회학	사회학이론, 사회발전론, 가족사회학
	사회복지학과	사회복지학	임상사회복지, 사회복지정책
	심리학과	심리학	발달및발달임상심리, 상담심리학, 인지심리학, 소비자및광고심리학, 심리측정
	소비자학과	소비자학	소비자학
	커뮤니케이션·미디어학과	커뮤니케이션·미디어학	언론정보, 전략커뮤니케이션, 영상/문화커뮤니케이션
	여성학과	여성학	가족, 노동, 성, 이론, 정책
	아동학과	아동학	아동학
	북한학과	북한학	북한정치·경제, 북한사회·문화, 통일·평화
	교육학과	교육학	교육철학, 교육사회학, 교육행정, 교육과정, 교육측정및평가, 교육상담심리, 평생교육
	유아교육학과	유아교육학	유아교육과정, 유아교수학습방법
	초등교육학과	초등교육학	교육과정및교사교육, 아동발달및교수이론
	교육공학과	교육공학	교육공학, HRD
	특수교육학과	특수교육학	지적장애, 정서및행동장애, 학습장애, 청각장애, 시각장애, 지체및복합장애, 언어장애, 우수아, 특수아조기, 자폐성장애
	영어교육학과	영어교육학	영어교육학
	사회과교육학과	역사학, 지리학, 일반사회	역사학 및 역사교육, 일반사회, 인문 및 자연지리
	국어교육학과	국어교육학	국어교육학
	언어병리학과	언어병리학	언어장애, 말장애, 청각장애
	법학과	법학	헌법, 행정법, 형법, 민법, 상법, 노동법, 국제법, 기초법, 지식재산권법
	경영학과	경영학	경영과학, 마케팅관리, 재무관리, 인사조직/전략, 회계학, 경영정보시스템
	융합콘텐츠학과	영상콘텐츠, 미디어디자인, 미디어공학	영상미디어, 미디어디자인, 미디어공학
	국제사무학과	국제사무학	국제사무학
음악치료학과	음악치료학	음악치료학	
자연과학계열	수학과	수학	대수학, 해석학, 위상수학 및 기하학, 수치해석학, 암호학, 응용해석학
	통계학과	이론, 응용	확률과정론, 통계추론, 선형모형론, 자료분석론, 통계계산
	물리학과	물리학	입자물리학, 원자핵물리학, 응집물질물리학이론, 응집물질물리학실험, 천체물리학, 광학, 응용물리학
	화학·나노과학과	물리화학, 유기화학, 무기화학, 분석화학, 생화학, 나노·바이오과학, 나노소재화학, 고분자화학, 자기공명융복합소재	물리화학, 유기화학, 무기화학, 분석화학, 생화학, 나노·바이오과학, 나노소재화학, 고분자화학, 자기공명융복합소재
	생명과학과	생명과학	생명과학
	생명·약학부	생명과학, 약학	생명과학, 약학

계열	학과	전공분야	
		석사	박사
	약학과	약학	약학
	제약산업학과	제약산업학	제약산업학
	과학교육학과	과학교육학	과학교육학
	수학교육학과	수학교육학	수학교육학
	융합보건학과	융합보건학	융합보건학
	간호학과	간호학, 노인전문간호, 정신전문간호, 임상전문간호, 통일간호	성인간호학, 여성건강간호학, 아동간호학, 정신간호학, 기초간호학, 지역사회간호학, 간호행정학
	식품영양학과	식품영양학	식품영양학
	에코과학부	에코과학(분류·진화·행동), 에코과학(생태·환경), 코과학(융합과학)	에코과학(분류·진화·행동), 에코과학(생태·환경), 에코과학(융합과학)
	의과학과	해부학, 생리학, 생화학, 미생물학, 약리학, 예방의학, 기생충학, 뇌신경과학, 의학교육학, 분자의과학, 보건학, 의공학, 의료윤리학, 직업환경의학	해부학, 생리학, 생화학, 미생물학, 약리학, 예방의학, 기생충학, 뇌신경과학, 의학교육학, 분자의과학, 보건학, 의공학, 의료윤리학, 직업환경의학
	바이오융합학과	바이오융합과학(생명과학), 바이오융합과학(약학), 바이오융합과학(화학)	바이오융합과학(생명과학), 바이오융합과학(약학), 바이오융합과학(화학)
공학계열	뇌·인지과학과	신경과학, 인지과학, 뇌의약학	신경과학, 인지과학, 뇌의약학
	컴퓨터공학과	컴퓨터공학	컴퓨터공학
	사이버보안학과	사이버보안	사이버보안
	전자전기공학과	전자전기공학	전자전기공학
	식품공학과	식품공학	식품공학
	화학신소재공학과	화학신소재공학	화학신소재공학
	건축학과	건축이론, 건축설계	건축학
	건축도시시스템공학과	건축도시시스템공학	건축도시시스템공학
	환경공학과	환경공학	환경공학
	기후·에너지시스템공학과	대기과학공학, 에너지시스템공학	대기과학공학, 에너지시스템공학
예체능계열	휴먼기계바이오공학부	융합기계공학, 의생명공학, 바이오데이터공학	융합기계공학, 의생명공학, 바이오데이터공학
	음악학부	건반악기(피아노, 오르간, 하프시코드, 피아노반주), 관현악(관현), 성악(성악, 합창지휘), 작곡(작곡, 음악이론), 한국음악, 음악학	건반악기(피아노, 오르간), 관현악(관현), 성악(성악), 작곡(작곡, 음악이론), 한국음악, 음악학
	조형예술학부	동양화, 서양화, 조소, 섬유예술, 도자예술, 예술학	동양화, 서양화, 조소, 섬유예술, 도자예술, 예술학
	디자인학부	공간디자인, 시각디자인, 산업디자인, 패션디자인, 영상디자인, 색채디자인	공간디자인, 시각디자인, 산업디자인, 패션디자인, 영상디자인, 색채디자인
	의류산업학과	의류산업학	소재기획, 의복구성/개발, 전통복식, 패션머천다이징/마케팅, 패션디자인
	무용학과	무용실기, 무용이론	무용실기, 무용이론
의학계열	체육과학부	체육학	체육학
	의학과*	해부학, 생리학, 생화학, 약리학, 병리학, 미생물학, 기생충학, 예방의학, 의학교육학, 뇌신경과학, 분자의과학, 보건학, 의공학, 의료윤리학, 직업환경의학, 내과학, 소아과학, 정신과학, 피부과학, 외과학,	해부학, 생리학, 생화학, 약리학, 병리학, 미생물학, 기생충학, 예방의학, 의학교육학, 뇌신경과학, 분자의과학, 보건학, 의공학, 의료윤리학, 직업환경의학, 내과학, 소아과학, 정신과학, 피부과학, 외과학, 산부인과학, 정형외과학, 신경외과학, 비뇨기과학, 안과학,

계열	학과	전공분야	
		석사	박사
		산부인과학, 정형외과학, 신경외과학, 비뇨기과학, 안과학, 이비인후과학, 마취통증의학, 영상의학, 성형외과학, 진단검사의학, 치과학, 흉부외과학, 방사선종양학, 신경과학, 재활의학, 가정의학, 응급의학, 핵의학	이비인후과학, 마취통증의학, 영상의학, 성형외과학, 진단검사의학, 치과학, 흉부외과학, 방사선종양학, 신경과학, 재활의학, 가정의학, 응급의학, 핵의학
학과 간 협 동 과 정	생명윤리정책	생명윤리정책	생명의료법, 생명의료윤리학, 생명윤리정책관리, 생명윤리교육
	동아시아학연구	동아시아학	전통사상, 비교정치경제, 사회연구, 국제관계
	영재교육	영재교육	영재교육
	다문화·상호문화	다문화·상호문화 연구	다문화·상호문화 연구
	에코크리에이티브	생태과학, 생태교육, 에코디자인, 에코미디어	생태과학, 생태교육, 에코디자인, 에코미디어
	바이오정보학	바이오정보학	바이오정보학
	빅데이터분석학	빅데이터분석학	빅데이터분석학
	행동사회경제학	행동사회경제학	행동사회경제학
	피부응용과학	피부응용과학	피부응용과학
사회적경제	사회적경제	사회적경제	

- * 의학과 통합과정 지원은 기초의학(해부학, 생리학, 생화학, 약리학, 병리학, 미생물학, 기생충학, 예방의학, 의학교육학, 뇌신경과학, 분자의과학, 보건학, 의공학, 의료윤리학, 직업환경의학) 전공에 한함
- * 의학과 기초의학(모집요강 상 해부학부터 직업환경의학까지)은 학부 의학과(의전원 포함)를 졸업한 사람과 타학과 졸업자 모두 지원 가능함
- * **의과학과는 전일제로 운영되는 학과**이며, 의학과 기초의학(모집요강 상 해부학부터 직업환경의학까지)은 전일제가 아닐 수 있음
- * 의과학과와 의학과는 등록금에 차이가 있음

[국제대학원]

계열	학과	전공분야		비고
		석사	박사	
인문사회	국제학과	국제통상, 국제경영, 개발협력, 국제관계	국제통상, 국제경영, 개발협력, 국제관계	- 영어로 수업 진행, - 영어능력 입증자료 제출 필수
인문사회	한국학과	한국문화, 한국어교육	한국문화, 한국어교육	- 한국어로 수업 진행(한국문화 전공의 경우, 한국어 및 영어수업 제공) - 한국어능력 입증자료 제출 필수

2. 입학 전형

[일반대학원]

- 접수 기간: 2019.02.07.(목) ~ 2019.03.22.(금)

[국제대학원]

- 접수 기간: 2019.02.07.(목) ~ 2019.03.22.(금)
- 제출 서류: 국제학과는 영어능력 입증자료 제출 필수, 한국학과는 한국어능력 입증자료 제출 필수

3. 지원자 유의 사항

- (1) 2019 정부초청대학원장학생 지원 자격을 충족하는 자만 지원 가능합니다.
- (2) 지원자가 제출한 서류를 기초로 학업능력, 활동사항, 발전가능성 등을 종합적으로 평가하여 선발합니다. (필요시 온라인 면접 실시 예정)
- (3) 본교 지원자는 아래의 서류를 추가적으로 제출하여야 합니다.
 - a. [학과별 필수 서류]
 - ☞ [일반대학원]
 - 음악학부, 조형예술학부, 디자인학부, 무용학과, 체육학과 지원자는 실기능력 입증자료를 반드시 제출하여야 합니다. (예) 지원전공 관련 실기작품, 포트폴리오, 영상자료 등
 - ※ 음악학부 작곡전공 지원자의 경우, 최근 3년 이내 작곡한 작품 중 2곡 이상 제출하고, 각 작품에 대한 해설을 첨부할 것
 - ※ 조형예술대학 지원자의 경우, A3 또는 A4 사이즈로 구성된 20매 이하의 출력본을 제출하면 됨
 - 대학원 간호학과 지원자는 경력증명서를 반드시 제출하여야 합니다.
 - ※ 간호학과: 석사학위과정의 노인전문간호, 정신전문간호, 임상전문간호 전공은 해당 임상경험이 3년 이상인자에 한함
 - 의학과 의상의학 전공은 의학전공 지원자만 지원 가능함
 - 의학과 치과학 전공은 치의학 전공자만 지원 가능함
 - ☞ [국제대학원]
 - 국제학과, 한국학과 지원자는 언어 능력 입증자료를 반드시 제출하여야 합니다. (예) TOEFL, IELTS, 한국어능력시험(TOPIK) 등 언어능력 입증자료
 - b. [추가 보충 서류]: 지원자의 학업성취 능력을 입증할 수 있는 서류를 제출하면 서류평가에 고려됩니다. (필수제출서류는 아니므로, 제출가능한 자만 제출합니다) (예) 학위논문 영문 Abstract, 연구실적, 각종 수상경력 등

4. 기타 안내 사항: 기숙사

2016년 8월에 개관한 이화여자대학교 E-House는 아름다운 외관 최신설비를 자랑하고 있습니다. 한국을 포함하여, 전 세계 70여 개국 출신의 이화 학생들에게 제2의 보금자리를 제공하고 있습니다.

기숙사	룸타입	홈페이지
E-House	2인 1실	http://dmtry.ewha.ac.kr/

세미나실, 독서실, 컴퓨터실 등 학업 및 연구에 필요한 부대 공간은 물론, 체력 단련실, 휴게실(면회실), 기도실, 각 층별 새참방, 세탁실과 다리미실, 매점, 소강당 등 기숙사 생활에 윤기를 더해 주는 각종 편의시설도 빠짐없이 갖추고 있습니다.

기숙사에서는 매주 최신영화를 상영하며, 생일떡 나눔, 부활절, 추석, 추수감사절 행사

등 사생들을 위한 다양한 이벤트가 열립니다.

5. 연락처

대학원	담당자	연락처	Email	홈페이지 주소
일반대학원	박지혜	+82-2-3277-2997	ienter@ewha.ac.kr	http://admission.ewha.ac.kr
국제대학원	이윤희	+82-2-3277-3956	yhlee1115@ewha.ac.kr	http://gsis.ewha.ac.kr

- * 홍보동영상: [국문](#) / [영문](#) / [중문](#)
- * 홍보브로셔: [국문](#) / [영문](#) / [중문](#)
- * 일반대학원 전공안내서: [영문](#) / [중문](#) / [베트남어](#) / [태국어](#)
- * 기숙사: <http://my.ewha.ac.kr/dorm/>

Ewha Womans University

■ Address: 52 Ewhayeodae-gil, Seodaemun-gu, Seoul

■ Website: www.ewha.ac.kr

I . Overview of the University

1. History

Ewha Womans University was founded in 1886 as the first educational institution for women in Korea. Ewha has been one of the Korea's most prestigious private universities and the largest women's university in the world. Around 200,000 students have graduated from Ewha, and 25,000 students are studying in 13 colleges and 15 graduate schools. It is our vision that Ewha nurtures competent women leaders who possess a broad mind and global insight. Harmonizing you with Ewha's vision will help the growth of you as a global leader, equipped with academic competence and solid integrity.

2. Leading Global Excellence

Since 2008, Ewha Womans University has been selected as one of the Korean Government Scholarship Program(KGSP) universities. Ewha has accepted KGSP students from manifold countries and it is one of the most popular destinations for KGSP students. Currently 71 students from 47 countries are studying various majors in Ewha.

Our vision is to nurture competent women leaders who possess a broad mind and global insight. Ewha will help you grow as a global leader, equipped with academic competence and solid integrity.

II . Academics

1. Academic Programs

[Graduate School]

Division	Department	Field of Study	
		Master's	Doctoral
Liberal & Social Sciences	Korean Language & Literature	Korean Linguistics, Korean Language & Literature	Korean Linguistics, Korean Classical Literature, Korean Modern Literature
	Chinese Language & Literature	Chinese Language & Literature	Chinese Literature, Chinese Linguistics

English Language & Literature	Literature, Linguistics	Literature, Linguistics
French Language & Literature	French Literature, French Linguistics	French Literature, French Linguistics
German Language & Literature	German Literature, German Linguistics	German Literature, German Linguistics
Christian Studies	Christian Studies, Pastoral Counseling Psychotherapy	Biblical Theology, Systematic Theology, Christian Ethics, Christian Education, Missiology, Pastoral Counseling Psychotherapy, Church History, Liturgical Studies
Philosophy	Western Philosophy, Oriental Philosophy	Western Philosophy, Oriental Philosophy
History	Korean History, Asian History, Western History	Korean History, Asian History, Western History
History of Art	Art History and Museology	History of Korean Art, History of Chinese Art, History of Renaissance Art, History of Modern Art
Political Science & International Relations	Political Science & Diplomacy	Political Philosophy, Comparative Politics, International Politics, Korean Politics
Public Administration	Public Administration	Public Management, Public Policy
Economics	Economics	Industrial Organization, Labor Economics, Consumer Economics, Public Finance, Money and Banking, International Trade, International Finance, Econometrics, Financial Economics, Environmental Economics
Library and Information Science	Library and Information Science, Archives and Records Management	Library and Information Science, Information Science, Bibliography, Archives and Records Management
Sociology	Sociology	Sociological Theories, Theories of Social Development, Sociology of the Family
Social Welfare	Social Welfare	Clinical Social Work, Social Welfare Policy
Psychology	Psychology	Developmental and Developmental-Clinical Psychology, Counseling Psychology, Cognitive Psychology, Consumer and Advertising Psychology, psychological measurement
Consumer Studies	Consumer Studies	Consumer Studies
Communication & Media	Communication&Media	Journalism & communication, Strategic communication, Digital media & cultural communication
Women's Studies	Women's Studies	Family, Work, Sexuality, Feminist Theory, Women's Policy
Child Development	Child Development & Intervention	Child Development & Intervention
North Korean Studies	North Korean Studies	North Korean Politics and Economy, North Korean Society and Culture, Unification and Peace
Education	Education	Philosophy of Education, Sociology of Education, Educational Administration, Curriculum & Instruction, Educational Measurement & Evaluation, educational counseling and psychology, Lifelong Education
Early Childhood Education	Early Childhood Education	Curriculum for Early Childhood Education, Learning Methods for Young Children
Elementary Education	Elementary Education	Curriculum and Teacher Education, Child Development and Instruction
Educational Technology	Educational Technology	Educational Technology, Human Resource Development
Special Education	Special Education	Intellectual Disabilities, Emotional or Behavioral Disorders, Learning Disabilities, Hearing

			Impairment, Visual Impairment, Physical or Multiple Disabilities, Language Disorders, The Gifted and Talented, Early Childhood Special Education, Autism Spectrum Disorder
	English Education	Teaching English as a Foreign Language	Teaching English as a Foreign Language
	Social Studies Education	History, Geography, Social Studies Education	History & History Education, Social Studies Education, Human & Physical Geography
	Korean Education	Korean Education	Korean Education
	Communication Disorders	Speech-Language Pathology	Language Disorders, Speech Disorders, Hearing Impairments
	Law	Jurisprudence	Constitutional Law, Administrative Law, Criminal Law, Civil Law, Commercial Law, Labor Law, International Law, Jurisprudence, Intellectual Property Law
	Business Administration	Business Administration	Management Decision Science, Marketing, Finance, Human Resource.Strategic Management, Accounting, Management Information System
	Content Convergence	Visual Communication, Media Design, Media Engineering	Visual Media, Media Design, Media Engineering
	International Office Administration	International Office Administration	International Office Administration
	Department of Music Therapy	Music Therapy	Music Therapy
Natural Sciences	Mathematics	Mathematics	Algebra, Analysis, Topology and Geometry, Numerical Analysis, Cryptology, Applied Analysis
	Statistics	Theoretical Statistics, Applicational Statistics	Stochastic Process, Statistical Inference, Linear Model, Data Analysis, Statistical Computing
	Physics	Physics	Particle Physics, Nuclear Physics, Condensed Matter Physics Theory, Condensed Matter Physics Experiment, Astrophysics, Optics, Applied Physics
	Chemistry & Nanoscience	Physical Chemistry, Organic Chemistry, Inorganic Chemistry, Analytical Chemistry, Biochemistry, NanoBio Science, Nanomaterials Chemistry, Polymer Chemistry, Magnetic Resonance Spectroscopy for Advanced Materials	Physical Chemistry, Organic Chemistry, Inorganic Chemistry, Analytical Chemistry, Biochemistry, NanoBio Science, Nanomaterials Chemistry, Polymer Chemistry, Magnetic Resonance Spectroscopy for Advanced Materials
	Life Sciences	Life Sciences	Life Sciences
	Life and Pharmaceutical Sciences	Life Science, Pharmaceutical Science	Life Science, Pharmaceutical Science
	Pharmaceutical Sciences	Pharmaceutical Sciences	Pharmaceutical Sciences
	Industrial Pharmaceutical Science	Industrial Pharmaceutical Science	Industrial Pharmaceutical Science
	Science Education	Science Education	Science Education
	Mathematics Education	Mathematics Education	Mathematics Education
	Health Convergence	Health Convergence Science	Health Convergence Science
	Nursing Science	Nursing Science, Gerontological Nurse Practitioner, Psychiatric Mental Health Nurse, Advanced Clinical Nursing, Unification Nursing	Woman/Man Health Nursing, Woman's Health Nursing, Child Nursing, Mental & Psychiatric Nursing, Basic Nursing, Community Nursing, Nursing Management
	Nutritional Science and Food Management	Food and Nutrition	Food and Nutrition

	EcoScience	EcoScience(Systematics,Evolution,Behavior), EcoScience(Ecology,Environment) EcoScience(Ecoconvergence)	EcoScience(Systematics,Evolution,Behavior), EcoScience(Ecology,Environment), EcoScience(Ecoconvergence)
	Medical Sciences	Anatomy, Physiology, Biochemistry, Microbiology, Pharmacology, Preventive Medicine, Parasitology, Neuroscience, Medical Education, Molecular Medicine, Public Health, Biomedical Engineering, Medical Ethics, Occupational and Environmental Medicine	Anatomy, Physiology, Biochemistry, Microbiology, Pharmacology, Preventive Medicine, Parasitology, Neuroscience, Medical Education, Molecular Medicine, Public Health, Biomedical Engineering, Medical Ethics, Occupational and Environmental Medicine
	Bioinspired Science	Bioinspired Science (Life Science) Bioinspired Science (Pharmaceutical Science), Bioinspired Science (Chemistry)	Bioinspired Science (Life Science) Bioinspired Science (Pharmaceutical Science), Bioinspired Science (Chemistry)
	Brain & cognitive Sciences	Neuroscience, Cognitive science, Neuropharmacomedicine	Neuroscience, Cognitive science, Neuropharmacomedicine
Engineering	Computer Science and Engineering	Computer Science and Engineering	Computer Science and Engineering
	Cyber Security	Cyber Security	Cyber Security
	Electronic and Electrical Engineering	Electronic and Electrical Engineering	Electronic and Electrical Engineering
	Food Science & Technology	Food Science & Engineering	Food Science & Engineering
	Chemical Engineering & Materials Science	Chemical Engineering & Materials Science	Chemical Engineering & Materials Science
	Architecture	Architectural Studies, Architectural Design	Architecture
	Architectural and Urban Systems Engineering	Architectural and Urban Systems Engineering	Architectural and Urban Systems Engineering
	Environmental Science & Engineering	Environmental Science & Engineering	Environmental Science & Engineering
	Climate and Energy Systems Engineering	Atmospheric Science and Engineering, Energy Systems Engineering	Atmospheric Science and Engineering, Energy Systems Engineering
	Mechanical and Biomedical Engineering	Mecahnical Engineering, Biomedical Engineering, Biodata Engineering	Mecahnical Engineering, Biomedical Engineering, Biodata Engineering
Art & Athletic	Music	Keyboard(Piano, Organ, Harpsichord, Piano Accompaniment), Orchestral Instruments(Orchestral Instruments), Voice(Voice, Choral Conducting), Composition(Composition, Music Theory), Korean Music, Musicology	Keyboard Instruments(Piano, Organ), Orchestral Instruments(Orchestral Instruments), Voice(Voice), Composition(Composition, Music Theory), Korean Music, Musicology
	Fine Arts	Korean Painting, Painting, Sculpture, Fiber Arts, Ceramic Arts, Studies in Visual Arts	Korean Painting, Painting, Sculpture, Fiber Arts, Ceramic Arts, Studies in Visual Arts
	Design	Space Design, Visual Communication Design, Industrial Design, Fashion Design, Media Interaction Design, Color Design	Space Design, Visual Communication Design, Industrial Design, Fashion Design, Media Interaction Design, Color Design
	Fashion Industry	Fashion Industry	Textile Science, Apparel Construction/Development, Korean Traditional Costume, Fashion Merchandising/Marketing, Fashion Design
	Dance	Dance, Dance Theory	Dance, Dance Theory
	Kinesiology and Sports Studies	Human Movement Studies	Human Movement Studies
Medicine	Medicine*	Anatomy, Physiology, Biochemistry, Pharmacology, Pathology, Microbiology, Parasitology, Preventive Medicine, Medical Education, Neuroscience, Molecular Medicine, Public Health, Biomedical Engineering, Medical Ethics, Occupational	Anatomy, Physiology, Biochemistry, Pharmacology, Pathology, Microbiology, Parasitology, Preventive Medicine, Medical Education, Neuroscience, Molecular Medicine, Public Health, Biomedical Engineering, Medical Ethics, Occupational and Environmental

		and Environmental Medicine, Internal Medicine, Pediatrics, Psychiatry, Dermatology, General Surgery, Obstetrics & Gynecology, Orthopedics, Neuro Surgery, Urology, Ophthalmology, Otolaryngology, Anesthesia and pain medicine, Radiology, Plastic Surgery, Laboratory Medicine, Dental Medicine, Thoracic & Cardiovascular Surgery, Radiological Oncology, Neurology, Rehabilitation Medicine, Family Medicine, Emergency Medicine, Nuclear Medicine	Medicine, Internal Medicine, Pediatrics, Psychiatry, Dermatology, General Surgery, Obstetrics & Gynecology, Orthopedics, Neuro Surgery, Urology, Ophthalmology, Otolaryngology, Anesthesia and pain medicine, Radiology, Plastic Surgery, Laboratory Medicine, Dental Medicine, Thoracic & Cardiovascular Surgery, Radiological Oncology, Neurology, Rehabilitation Medicine, Family Medicine, Emergency Medicine, Nuclear Medicine
Inter - disciplinary Programs	Bioethics Policy Studies	bioethics policy	bio-medical law, bio-medical ethics, bioethics policy and management, bioethics education
	East Asian Studies	East Asian Studies	Traditional Culture, Comparative Political Economy, Social Studies, East Asian Relations
	Gifted Education	Gifted Education	Gifted Education
	Multicultural/ Intercultural Studies	Multicultural/Intercultural Studies	Multicultural/Intercultural Studies
	EcoCreative	Ecoscience, Ecoeducation, Ecodesign, Ecomedia	Ecoscience, Ecoeducation, Ecodesign, Ecomedia
	Bio-Information Science	Bio-Information Science	Bio-Information Science
	Big Data Analytics	Big Data Analytics	Big Data Analytics
	Behavioral Socioeconomics	Behavioral Socioeconomics	Behavioral Socioeconomics
	Applied Science and Technology for Skin Health and Aesthetics	Applied Science and Technology for Skin Health and Aesthetics	Applied Science and Technology for Skin Health and Aesthetics
	Social Economy	Social Economy	Social Economy

- * International students applying for Combined Master's and Doctorate program in Medicine field can only apply for majors in the field of basic medicine (Anatomy, Physiology, Biochemistry, Pharmacology, Pathology, Microbiology, Parasitology, Preventive Medicine, Medical Education, Neuroscience, Molecular Medicine, Public Health, Biomedical Engineering, Medical Ethics)
- * The field of basic medicine is open for all the candidates even if the candidate did not graduated from the college of medicine(undergraduate).
- * **Medical Science field is a full time department** for applicant who do not graduate from undergraduate-medicine major(including medical school) and Basic medicine in Medicine field(from Anatomy to Medical Ethics in Medicine field's specialization) is for all applicants regardless of their previous academic background.
- * There is a difference between the tuition fee of Medicine and of Medical Science.

[Graduate School of International Studies (GSIS)]

Division	Department	Field of Study		Remarks
		Master's	Doctoral	
Liberal Arts & Social Sciences	International Studies	International Trade, International Business, Development Cooperation, International Relations	International Trade, International Business, Development Cooperation, International Relations	100% Taught in English, Materials showing evidence of the applicant's English Proficiency such as TOEFL or IELTS required
Liberal Arts & Social Sciences	Korean Studies	Korean Culture, Teaching Korean as a Foreign Language	Korean Culture, Teaching Korean as a Foreign Language	Taught in Korean (for Korean Culture, courses are offered in both English and Korean), Materials showing evidence of the applicant's Korean Proficiency such as TOPIK required

2. Application

[Graduate School & Graduate School of International Studies (GSIS)]

○ Application Period: February 7, 2019(Thur.) ~ March 22, 2019(Fri.)

3. Important Notes

- (1) Applicants should meet the application requirements for 2019 KGSP for Graduate course.
- (2) Applicants will be accepted for admission through a comprehensive evaluation of her academic ability, achievements and development potential, based on submitted documents. (If necessary, admission interview will be arranged).
- (3) Applicants who are applicable for the condition listed below have to submit the additional documents following the guide.

a. [Additional/Necessary Materials]

☞ [Graduate School]

- Applicants applying to Art & Athletic field (The College of Music, The College of Art & Design, Division of Human Movement Studies) have to mandatorily submit the Materials showing evidence of the applicant's artistic or athletic ability. ex) portfolios, video materials, etc.
- ※ Applicants applying to The College of Music should submit more than 2 pieces of music among the works which are composed within 3 years and explain each work.
- ※ Applicants applying to The College of Art & Design should submit print out materials(less than 20 sheets of A3 or A4 size).
- Applicants applying to Nursing in the master's program have to submit 'Certificate of former employment(Original)'.
- ※ Only applicants who have longer than 3-year experience in certain field can apply for the major of Gerontological Nurse Practitioner, Mental Health Nurse, Advanced Clinical Nursing.
- The field of Clinical medicine (Internal Medicine ~ Nuclear Medicine) in the major of Medicine is only open for the applicants who majored in medicine.
- The field of Dental Medicine is only open for the applicants who majored in Dental medicine.

☞ [Graduate School of International Studies (GSIS)]

- Applicants should submit an appropriate document that proofs applicant's required language ability - i.e. score report of an official language

proficiency test such as TOEFL, IELTS, TOPIK – as required by each department.

- b. [Supplementary/optional Materials]: Documentary evidence demonstrating the applicant's ability to successfully pursue academic studies will be considered in the admissions decision if submitted. (English abstract of thesis/ dissertation, research achievement or various awards)

4. Further Notice: Dormitory

E-House opened in August 2016, renown for its beautiful outlook and great facilities. It serves as a "second-home" to international students from 70 countries all over the world.

Facility	Room Type	Homepage
E-House	Double Room	http://dmtry.ewha.ac.kr/

Subsidiary facilities such as computer room, seminar rooms, reading rooms, prayer room, lounge, fitness room, laundry & ironing room, and kitchen provide a perfect convenience for residents.

Events on birthdays, Easter, Thanksgiving are great social offerings of dormitory life. With its excellent facility, the dormitory plays an important role in promoting intercultural communication and Ewha spirit within residents.

5. Contact

School	Admission Officer	Tel	Email	Homepage
Graduate School	Park Jihye	+82-2-3277-2997	ienter@ewha.ac.kr	http://admission.ewha.ac.kr
Graduate School of International Studies	Younhee Lee	+82-2-3277-3956	yhlee1115@ewha.ac.kr	http://gsis.ewha.ac.kr

- * Promotional Video Link: [Korean](#) / [English](#) / [Chinese](#)
- * Brochure: [Korean](#) / [English](#) / [Chinese](#)
- * Overview of Degree Programs of Graduate School: [English](#) / [Chinese](#) / [Vietnamese](#) / [Thai](#)
- * Dormitory: <http://my.ewha.ac.kr/dorm/>

인 제 대 학 교

■ 주소: 경남 김해시 인제로 197 인제대학교 본관 9층 대학원 행정실

■ 웹사이트: <http://graduate.inje.ac.kr>

I. 대학 소개

1. 연혁

- 1932. 서울백병원 개원
- 1979. 인제대학교 개교
- 1988. 종합대학교로 승격
- 1997. 지방대학특성화 지원사업 “의생명공학 분야” 선정
- 2004. 한국대학교육협의회 주관 대학종합평가 우수대학원 선정
- 2011. ~ 2016. 정부초청외국인대학원장학생 수학대학 선정
- 2013. 국제협력선도대학 육성지원 대학 지정
- 2014. 중앙일보 대학평가 지역사립대 8위, 교육중심대학 평가 6위
- 2016. 산업연계 교육활성화 선도대학(PRIME) 사업 선정, 3년간 480억 지원
- 2016 CWTS Leiden Ranking :
 - 의생명과학 및 보건학분야: 한국 13위/ 아시아 89위/ 세계 354위
 - 전학문분야 : 대한민국 25위/아시아 203위/세계663위
- 2017. 조선일보 QS 아시아 대학 평가 한국 국내대학 32위
- 2018. 2019-2020 정부초청외국인장학생(학부 및 대학원) 수학대학 선정

2. 특성

- 1) 1979년 ‘인제의과대학’ 으로 설립된 인제대학교는 대한민국의 명문 사립대학으로 성장
- 2) 전국 최고 수준의 장학금(전일제 국내 외 대학원생에게 등록금의 85%를 장학금으로 지원) 면학지원 장학금, 어학능력우수자 지원 장학금, 논문게재장려금 등 다양한 장학제도 운영
- 3) 부속병원 진료비 감면(~30%) 혜택 제공 및 장학생 의료비 선결제 지원
- 4) 우수한 교수진(박사학위 취득자 전체 교원의 94%)
- 5) 이슬람 문화권 유학생을 위한 기도실 운영
- 6) 장학생을 위한 편리한 생활환경
 - 인제대학교는 부산김해공항에서 가깝고(경전철 이용 시 20분 이내 인제대역 도착), 근교 도시로(부산, 창원, 울산 등) 이동이 편리한 통학버스 시스템을 갖추고 있음.
 - 외국인 전용 기숙사(공동조리시설 구비) 우선 입주
 - *정부초청외국인대학원장학생 기숙사비 지원(매학기 10~20만원)
 - 유학생생활에 필요한 정보 SNS로 수시 제공
 - 정부초청장학생 멘토 배정하여 학사 및 생활 지원
 - 매 학기 출입국관리사무소 및 경찰서에서 유학생 대상 생활안전교육 실시

II. 모집 요강

1. 모집 학과

계열	학과	학위과정		비고	
		석사	박사		
의학계열	의학과(해부학/생화학/미생물학/병리학/생리학/약리학/기생충학/중앙제어학/인문의학/예방의학)	○	○	부산캠퍼스	
	간호학과	○	○	부산캠퍼스	
인문사회계열	경영학과	○	○		
	경제학과	○	○		
	국제통상학과	○	○	영어트랙	
	법학과	○	○		
	국어국문학과	○	○		
	영어영문학과	○		영어트랙	
	한중통번역학과	○			
	보건행정학과	-	-	연구과정만 지원가능	
	행정학과	○	○		
	사회복지학과	○	○		
	가족소비자학과	○			
	신문방송학과	○			
	정치외교학과	○			
	역사고고학과	○			
	인문학과	○			
	특수교육과	○			
	교육학과		○		
통계학과	○				
자연계열	화학과	○	○		
	식의약생명공학과 (식품생명과학/임상병리학/제약공학)	○	○		
	생명과학과	○	○		
	의용공학과	○	○		
	환경공학과	○	○		
	보건안전공학과	○			
	작업치료학과	○			
	물리치료학과	○			
	약학과	○	○		
보건학과	○	○	부산캠퍼스		
공학계열	기계공학과	○	○		
	컴퓨터공학과	○	○		
	나노융합공학과	○	○	영어트랙	
	전자정보통신공학과	○			
	산업경영공학과	○		영어트랙	
	건축학과	○			
토목공학과	○	○			
예체능계열	U-디자인학과	○	○	영어트랙	
	음악학과	○	○	실기시험	
학과간 협동과정	정보통신시스템학	○	○	영어트랙	
	인문의학	의학	○	○	
		인문	○	○	
	통일학	○	○		
	재난관리학	○	○		
	재활과학	○	○		
	융합의과학	심대사학	○	○	영어트랙
뇌과학		○	○		
조직공학/		○	○		

		의료영상과학			
	고령친화산업학	이학	○	○	
		공학	○	○	
	발달중재학		○	○	
	상담심리치료학		○	○	
	융합문화예술학		○		
	문화유산학			○	
	에너지시스템공학		○		
학·연·산 협동과정	대기환경정보공학		○	○	
	에너지융합학		○		

2. 입학 전형

- 가. 모집기간 : 2019년 2월 1일 ~ 3월 15일
- 나. 지원자격 : 정부초청외국인 대학원 장학생 지원 자격을 충족하는 자
- 다. 전형방법 : 서류심사 - 전공면접 - 전형위원회심사 - 최종후보자 추천
- 라. 제출서류 : 국립국제교육원 제출 서류 + 학력조회동의서(요청 시 양식발송)

3. 지원자 유의 사항

- 가. 입학지원 시 사전에 정부초청외국인대학원장학생 입학 담당직원과 반드시 입학상담을 해야 함
- 나. 공관, 대학 통틀어 반드시 1개 추천기관을 통해서만 지원가능. 이중 지원하는 경우 선발대상에서 제외함
- 다. 지원 시 제출한 서류 및 기록물 일체는 반환하지 않음
- 라. 제출 서류의 기재내용이 부정확하거나 구비서류가 미비 된 경우에는 불합격 처리함
- 마. 모든 서류는 국문 또는 영문으로 작성되어야 하며 기타 언어로 작성된 경우, 공증 받은 국문 또는 영문 번역본을 함께 제출하여야 함
- 바. 사본으로 서류를 제출할 경우 추천기관의 원본 대조를 받아야 함
- 사. 졸업예정증명서를 제출한 학생의 경우 졸업증명서를 학기 개시일 전까지 반드시 제출하여야 함
- 아. 자격확인을 위한 추가서류를 제출할 수 있음(예: 출신대학 발행 성적 백분을 변환확인서)

4. 기숙사 안내

구분		형태	기숙사비	비고
김해캠퍼스	외국인전용기숙사(양현재)	2인 1실	월 관리비 평균 16만원	공동조리실 구비
부산캠퍼스	아파트형 기숙사	1인실/2인실	1인실 월 관리비 평균 20만원 2인실 월 관리비 평균 12만원	

※상기 금액은 2018학년도 기준으로 기숙사비는 변동가능

5. 연락처

- 1) 담당자 : 김희규
- 2) 주소 : 경남 김해시 인제로 197, 인제대학교, 대학원 행정실 (우편번호: 50834)
- 3) 전화 : +82-55-320-3642 / 팩스 :+82-55-336-0225
- 4) E-mail : heeeq@inje.ac.kr (Kakaotalk ID: higi33)

Inje University

■ Address: Graduate School, Inje University, Inje-ro 197, Gimhae, Gyeongnam

■ Website: <http://graduate.inje.ac.kr>

I . Overview of the University

1. History

1932. Opened a surgical hospital at the site of present-day Seoul Paik hospital

1979. Inje Medical College opened

1988. Raised to the status of Inje University

1997. Selected for a global university specialized in Biomedical Science and Engineering Field by the Ministry of Education

2004. Recognized as one of the most competitive Graduate Schools in the Evaluation of Graduate Schools by Korean Council for University Education

2010. ~ 2015. Selected for a university available for NIIED's 2011 to 2016 Korean Government Scholarship Program

2013. Selected for International Cooperation Leading University

2014. Took 8th place in the JoongAng Daily's Comprehensive University Rankings in 2014

2016. Chosen by the Korean Ministry of Education to be part of PRIME in 2016 (42 million dollars for 3 years)

2016 CWTS Leiden Ranking :

– Biomedical and Health Sciences : 13th in Korea, 86th in Asia, and 354th in the world

– All Sciences: 25th in Korea, 203th in Asia, and 663th in the world

2017. Took 32nd place in the Chosun Daily's QS Asia University Rankings

2018. Selected for a university available for NIIED's 2019 and 2020 Korean Government Scholarship Program

2. Key Information

1) Inje University was established in 1979 as Inje Medical College and has grown to become one of the most prestigious private universities in Korea.

2) Provide the full-time international students with 85% tuition waive, diverse scholarships such as scholarship for a student in financial needs, a student with excellent language proficiency , monetary incentive for paper publication in the prestigious journal, etc.

3) Benefit of university affiliated hospital fee reduction (up to 30%) and advanced payment service for medical bills

4) Excellent faculty (94% of the faculty possesses Doctoral Degree)

5) Prayer room for Muslim students

6) Convenient living

- Inje University is close to Busan Gimhae Airport (20 minutes by using Busan-Gimhae Light Rail Transit), and has a convenient shuttleschool bus system to other major cities (Busan, Changwon, Ulsan etc.)
- Dormitory for International students with cooking facilities
(Priority given for KGSP grantee when allocating dormitory)
- Dormitory fee support for KGSP grantees
- Provide necessary information through SNS
- KGSP mentor will support living and study
- Safety Education given by police office and immigration office

II. Academics

1. Academic Programs

College	Department	Master	Ph.D.	Note
Medicine	Medicine (Anatomy, Biochemistry, Microbiology/Immunology, Pathology, Physiology and Biophysics, Pharmacology, Parasitology, Tumor Modulation, Medical Humanities, Preventive Medicine, etc.)	○	○	Busan Campus
	Nursing	○	○	Busan Campus
Liberal Arts & Social Sciences	Business Administration	○	○	
	Economics	○	○	
	International Trade	○	○	English Track
	Law	○	○	
	Korean Language and Literature	○	○	
	English Language and Literature	○		English Track
	Korean-Chinese Interpretation & Translation	○		
	Health Administration	Only available for Research Program		
	Public Administration	○	○	
	Social Welfare	○	○	
	Family & Consumer Science	○		
	Communication	○		
	Political Science & Diplomacy	○		
	History & Archeology	○		
	Humanities	○		
	Special Education	○		
Education		○		
Statistics	○			
Natural Sciences	Chemistry	○	○	
	Smart Food & Drugs(Food & Life Science/Biomedical Laboratory Science/ Pharmaceutical Engineering)	○	○	
	Biological Science	○	○	
	Biomedical Engineering	○	○	
	Environmental Science & Engineering	○	○	
	Occupational Health & Safety	○		

	Occupational Therapy	O			
	Physical Therapy	O			
	Pharmacy	O	O		
	Public Health	O	O	Busan Campus	
Engineering	Mechanical Engineering	O	O		
	Computer Engineering	O	O		
	Nanoscience & Engineering	O	O		
	Electronic Telecommunication Engineering	O			
	Industrial & Management Engineering	O		English Track	
	Architecture	O			
	Civil Engineering	O	O		
Art	Ubiquitous Design	O	O	English Track	
	Music	O	O	Practical Test	
Interdisciplinary Programs	Information & Communication System	O	O	English Track	
	Medical Humanities	Medicine	O	O	
		Humanities	O	O	
	Korea Unification	O	O		
	Emergency & Disaster Management	O	O		
	Rehabilitation Science	O	O		
	Health Science & Technology	Cardio-Metabolism Science	O	O	English Track
		Brain Science	O	O	
		Tissue Engineering/ Medical Imaging Science	O	O	
	Aging Friendly Industry	Natural Science	O	O	
		Engineering	O	O	
	Developmental Intervention Studies	O	O		
	Counseling Psychotherapy	O	O		
	Convergence Culture & Art	O			
	Cultural Heritage Studies		O		
Energy System Engineering	O				
Academy-research cooperation programs	Atmospheric Environment Information Engineering	O	O		
	Fusion Technology for Energy	O			

2. Application

- 1) Application Schedule : February 1 to March 15 2019
- 2) Eligibility : Applicants that fulfill the requirements stated by the NIIED's guide
- 3) Evaluation Process: Documents screening – Interview – Admission Committee's evaluation – Recommendation to NIIED
- 4) Documents to submit : As given by the NIIED's requirements + Letter of Consent of Education verification(Form will be given upon request)

3. Important Notes

- 1) Before applying to graduate program at INJE, applicants are advised to contact with the staff in charge of KGSP in order to discuss his or her admission.
- 2) Dual applications are not acceptable. Applicants must apply for this program via only one organization.
- 3) If any of application documents is missing or contains false information, the admission may be rescinded.
- 4) All application documents will not be returned.
- 5) All documents should be written in English or Korean. Documents written in another language should be accompanied by a notarized English or Korean translation.
- 6) A student whose graduation is pending at other institutions during the time of application should submit the Graduation Certificate(s) and the Degree Certificate(s) before the beginning of language course.
- 7) Applicants may be requested to submit additional documents for screening.
(ex. GPA conversion certificate issued by applicant's university)

4. Dormitory

Dormitory		Room type	Fee	Note
Gimhae campus	International House	Double Occupancy	Monthly boarding fee: 160,000KRW or so	Cooking facilities
Busan campus	Apartment for Medical Student	Single Occupancy	Monthly boarding fee: 200,000KRW or so	
		Double Occupancy	Monthly boarding fee: 120,000KRW or so	

※ Notes: The table above is based on information from dormitory fee in 2018. As such, the amounts specified in the table are subject to change.

5. Contact

- 1) Staff in Charge: Mr. Hee Kyu Kim
- 2) Mailing Address: Graduate School, Inje University, 197 Injero, Gimhae, Gyeongnam
(Zip code: 50834)
- 3) Contact Information: Telephone +82-55-320-3642 / Fax:+82-55-336-0225
- 4) E-mail: heeeq@inje.ac.kr (Kakaotalk ID: high33)

인 천 대 학 교

■ 주소: 인천광역시 연수구 아카데미로 119(송도동) (우편번호 : 22012)

■ 웹사이트: 일반대학원 : grad.inu.ac.kr

I. 대학 소개

1. 연혁

- 1979.03.12. 인천대학교 개교
- 1984.11.27. 인천대학교 대학원 설립 인가
- 2013.01.18. 국립대학법인 인천대학교 출범
- 2018.12. 대학원 석사과정 49개 학과, 박사과정 43개 학과 운영

2. 특성

- 인천광역시는 수도 서울의 서쪽에 위치한 인구 300만의 대한민국 제3의 도시
- 인천 유일의 국립대학으로서, 12,000여명의 학부생과 1,500여명의 대학원생 재학
- 박사학위 소지의 전문교수진과 연구 실적이 우수한 교수들로 교육 및 연구체계 구축
- 인천국제공항 및 인천항이 30분 이내에 위치하고 있어 외국과의 교류 활발

II. 모집 요강

1. 모집 학과

○ 수업연한 : 석사 2년, 박사 2년 (장학기간 연장 불가)

계열	학과	전공분야		비고 (별도사항 등 기재)	학과 연락처
		석사	박사		
인문사회	한국어교육학과	○	○		032-835-8110
	행정학과	○	○		032-835-8330
	도시행정학과	○	×	박사과정 없음	032-835-8740
	무역학과	○	○		032-835-8520
	동북아통상학과	○	○		032-835-8710
	도시계획정책학과(협동과정)	×	○	석사과정 없음	032-835-8740
이학	수학과	○	○		032-835-8210
	물리학과	○	○		032-835-8910
공학	기계공학과	○	○		032-835-8939
	전자공학과	○	○		032-835-8923
	산업경영공학과	○	○		032-835-8480
	건축학과	○	○	공학석사과정만 지원가능	032-835-8470
	생명·나노바이오공학과	○	○		032-835-8680
	에너지화학공학과	○	○		032-835-8670

2. 입학 전형

- 접수 기간 : 2019.02.11(월) ~2019.03.22(금)
- 지원서류 제출 마감 기한 : 2019.03.22(금)까지 도착분에 한함
- 제출 서류
 - 지원자는 제출서류 일체의 원본 1부와 복사본 1부를 우편 또는 방문 접수
 - 인천대학교 대학원 해당학과 교수에게 사전 연락을 통해 지원 관련 상담을 받은 후 교수추천서, 신청서, 관련서류를 제출하도록 필히 권장
 - 제출서류는 영어나 한국어 이외의 언어로 되어 있는 경우 반드시 영어 또는 한국어 번역공증본 제출
 - 학위취득예정자는 지원시 졸업예정증명서 제출, 합격 시 지정된 기간내에 졸업증명서 원본 제출
 - 학위증명서의 경우 아래서류 중 하나를 제출하여야 하며 미제출시 서류탈락 처리함
 ①아포스티유 획득 ②자국내 한국대사관 인증서류 ③한국내 자국대사관 인증 서류
 - 자가건강진단서는 거짓 없이 기재하여야 하며, 합격 후 실시한 건강검진에서 수확이 불가능할 정도로 판단되는 질병이 발견 될 경우 합격 취소함
 - 지원시 제출한 서류 및 기록물 일체는 반환하지 않음
 - 제출 서류의 기재내용이 허위 또는 부정확하거나 구비서류가 미비된 경우에는 심사 대상에서 제외하며, 합격 후 발견 시 합격 취소됨
- 지원서류 목록(원본 1부 및 복사본 1부)

연번	제출 서류명	석사과정	박사과정
1	지원서	○	○
2	자기소개서	○	○
3	학업계획서	○	○
4	추천서	○	○
5	서약서	○	○
6	자가건강진단서	○	○
7	학사학위(예정)증명서	○	○
8	학사과정성적증명서	○	○
9	석사학위(예정)증명서	-	○
10	석사과정성적증명서	-	○
11	경력증명서	-	-
12	한국어능력증명서 또는 영어능력증명서	△	△
13	발표논문(해당자만 1~2편)	△	△
14	수상실적(해당자만 1~2개)	△	△
15	여권사본	○	○
16	부모국적증명	○	○
17	입양인 사실확인서(해외한국입양인에 한함)	○	○

※ △는 해당자만 제출

3. 지원자 유의 사항

- 공관, 대학, 입양인 단체 중 반드시 1개 추천 기관을 통해서만 지원 가능하며, 이중 지원하는 경우 선발대상에서 제외함
- 중국 학생 추천 불가 (중국의 경우 협정에 의하여 중국 교육부에서 선발)
- 한국어능력 3급으로 입학하는 학생은 학위청구논문 심사신청서 제출 전까지 한국어능력 4급이상 성적증명서 반드시 제출
- 수료조건은 석사과정 4학기 등록 24학점 이상 취득, 박사과정 4학기 등록 36학점 이상 취득, 각 과정별 평균성적 B이상이어야 함
 - ※ 단, 하위과정에서 타 전공을 이수한 경우 입학 시 이수할 지정과목이 부여될 수 있음
- 학과내규에 따라 졸업논문청구 자격이 다를 수 있으며, 학과에 문의하여 확인바람
- 지원자는 대학원 진학 확정시 어떤 경우라도 학교나 학과 변경을 할 수 없음
- 한국 내 대학 또는 대학원에서 학위과정을 졸업한 사실이 있는 자는 지원할 수 없음 (교환학생 경험자는 지원 가능)

4. 학과정보 : http://grad.inu.ac.kr/user/indexSub.do?codyMenuSeq=212384&siteId=grad_eng

5. 생활원 등 안내

- 생활원비 (2018학년도 기준, 제1기숙사 기준, 1개 학기, 식대 제외, 방학기간 제외)

구분	입사 기간	인실	납부액
제 1기숙사	1학기(16주)	4인실	460,000원
		2인실	760,000원

6. 연락처: 입학 전형 담당자 등 관련자 연락처(전화, 팩스, 이메일주소 등)

부서명	담당자	전화	e-mail
인천대학교 일반대학원	박상임	032-835-8012	gradinu@inu.ac.kr
	박주한	032-835-8013	

Incheon National University

■ Address: (Songdo-dong) 119 Academy-ro, Yeongsu-gu, Incheon

■ Website of INU Graduate School : grad.inu.ac.kr

I. Overview of the University

1. History

- 1979.03.12. Foundation of Incheon Technical College
- 1984.11.27. Foundation of Incheon National University Graduate school
- 2013.01.18. Establishment of Incheon National University as a National University Corporation
- 2018.12. Operating 49 programs for Master's degree and 43 programs for Ph.D. degree

2. Key Information

- Incheon Metropolitan City is located in the western part of Capital City of Seoul and it is the third largest city in Korea with a population of 3 million
- Incheon National University is the only national university in Incheon Metropolitan City with 12,000 undergraduate students and 1,500 graduate students
- Establishment of excellent education and research system with professors holding Ph.D. degrees and excellent research performance
- Incheon International Airport and Incheon Port are located within 30 minutes from the campus, which facilitates active exchange programs with overseas universities

II. Academics

1. Academic Programs

- Duration of the course : 2 years for Master's degree, 2 years for Ph.D. degree
(Period of university scholarship cannot be extended)

Field	Department	Major		Remark	Contact Number
		M.A.	Ph.D.		
Humanities and Social Sciences	Korean Language and Literature	○	○		032-835-8110
	Public Administration	○	○		032-835-8330
	Urban Policy and Administration	○	×	No Ph.D. program	032-835-8740
	International Trade	○	○		032-835-8520
	Northeast Asian Studies	○	○		032-835-8710
	Urban Planning and Policy Studies (Interdisciplinary program)	×	○	No M.S. program	032-835-8740
Natural Sciences	Mathematics	○	○		032-835-8210
	Physics	○	○		032-835-8910
Engineering	Mechanical Engineering	○	○		032-835-8939
	Electronics Engineering	○	○		032-835-8923
	Industrial & Management Engineering	○	○		032-835-8480
	Architectural Design and Engineering	○	○	Only Master of Architectural Engineering is available	032-835-8470
	Bioengineering and Nano-Bioengineering	○	○		032-835-8680
	Energy and Chemical Engineering	○	○		032-835-8670

2. Application

- Application Period: 2019.02.11(Mon) ~2019.03.22(Fri)
- Document Submission : Documents should arrive INU graduate school before **2019.03.22.(Fri) 17:00**

○ Admission Documents

- Applicants should submit the original and a copy of supporting documents either in person or by post to the Incheon National University Graduate School
- The Incheon National University Graduate school strongly recommend to submit a letter of recommendation and other supporting documents after consulting with the INU professor in your applying major
- If admission documents are in a language other than English or Korean, it must be accompanied by the notarized Korean translation
- Those who are expected to earn a degree should submit certificate of expected graduation(Degree) at the time of application and it is mandatory to submit original certificate of graduation within a specified period of time
- Applicants should submit one of the following, otherwise applicants shall be disqualified
 - ① Apostille
 - ② Certificate of Korean Embassy in the applicant's country
 - ③ Certificate of the applicant's embassy in Korea
- Self-Health certificate shall be written without any false information. If any ineligible factors or diseases are found after the admission, applicants shall be disqualified
- All documents and records submitted at the time of application shall not be returned
- If the Information on admission documents is false, inaccurate or incomplete, applicants shall be excluded from the examination and disqualified once admitted

○ Admission documents(Original and a copy)

Number	Required documents	M.A.	Ph.D.
1	Application Form	○	○
2	Resume / Curriculum Vitae	○	○
3	Study Plan	○	○
4	Recommendation Letter	○	○
5	Written Oath	○	○
6	Self-Health Certificate	○	○
7	Certificate of (expected) Bachelor Degree	○	○
8	Transcript of academic records of Bachelor Degree	○	○
9	Certificate of (expected) Master Degree	-	○
10	Transcript of academic records of Master Degree	-	○
11	Certificate of employment	-	-
12	Certificate of Korean or English Proficiency Test Score	△	△
13	Research Publication(maximum 1 or 2)	△	△
14	Award Performance(maximum 1 or 2)	△	△
15	A copy of Passport	○	○
16	Certificate of nationality of parents	○	○
17	Certificate of Adoption(Overseas Korean adopters only)	○	○

※ △ = only for relevant applicants

3. Important Notes

- Students can apply for only one of the institutes among Korean embassy in their countries, universities in Korea and institutes for adopted children. If students apply for more than one institution, he or she will be excluded from the selection.
- Chinese students can not be recommended (The Chinese Ministry of Education shall select students by an agreement)
- If applicants submit TOPIK Level 3 once admitted, it is mandatory to submit TOPIK Level 4 or higher prior to the graduation
- For the completion of the course, Master students must obtain at least 24 credits with registration of four semesters and Ph.D. students must obtain at least 36 credits with registration of four semesters. The average grade point 'B' or higher is mandatory for both degree
 - ※ However, if an applicant has completed other majors at bachelor degree or Master degree, he or she can be assigned designated subjects
- Eligibility for submitting graduate dissertation may vary depending on bylaw of a department, so students are required to discuss with own department
- Applicants are not allowed to change graduate school or department under any circumstances when they are confirmed to enter graduate school
- Applicants who graduate from a university or graduate school in Korea can not apply (Excluding students who have experienced exchange programs)

4. List of available departments(major) :

http://grad.inu.ac.kr/user/indexSub.do?codyMenuSeq=212384&siteId=grad_eng

5. Campus Housing

- Fees for Dormitory (based on the year of 2018 and Dormitory I excluding meals and vacation period)

Division	Staying Period	Room Type	Amount
Dormitory I	One semester(16 weeks)	Quad	460,000Won
		Double	760,000Won

6. Contact Point

Office	Person in Charge	Tel.	e-mail
INU Graduate School	Ms. Sang-Im Park	032-835-8012	gradinu@inu.ac.kr
	Mr. Juhan Park	032-835-8013	

인 하 대 학 교

- 주소: 인천광역시 미추홀구 인하로 100 인하대학교 (우편번호 : 22212)
- 웹사이트: <http://grad.inha.ac.kr>

I. 대학 소개

1. 연혁

- 1954 : 인하대학교 설립
- 1958 : 대학원 설립. 석사과정 개설
- 1971 : 박사과정 개설
- 2018 : 현재 석사과정 75개 학과, 박사과정 67개 학과

2. 특성

- 대한민국 교육국제화역량 인증대학
- 2018년 중앙일보대학평가 11위
- 2018년 THE TIMES 선정 아시아 100대 대학(91위)
- 전체 외국인 재학생 수 : 1,700여명(대학원 310명)

II. 모집 요강[일반대학원]

1. 최소 수업 연한 : 석사 2년, 박사 3년

2. 입학 전형

- 접수 마감: 3.8.(Fri)
- 제출 서류: 국립국제교육원에서 요구하는 제출서류 일체
 - ※ 원본 1부 및 복사본 1부를 지정 기간 내에 인하대학교로 우편 또는 방문을 통해 제출하여야 함.
 - ※ 의학과, 영어영문학과와의 경우에는 인하대 해당학과 소속 교수의 추천서 반드시 필요
 - ※ 지원 시 제출한 서류 및 기록물 일체는 반환하지 않음.

3. 학과정보 및 수업정보

- 학과정보 링크 : http://gradeng.inha.ac.kr/program/program_020101.aspx
- 수업정보 링크 :

<http://ins2.inha.ac.kr/ITIS/STD/SUG/SUG51001/LecTimeListGrd.aspx?strGrdGb=02&strDept=0092>

※ 인문사회 계열의 경우 거의 한국어로만 수업함에 유의

4. 문의처 : jiny@inha.ac.kr / graduate@inha.ac.kr

(해외) +82-32-860-8389 (국내) 032-860-8389

5. 모집단위

계열	학과	전공	모집 여부		비고 (추가자격 등 별도사항 기재)
			석사	박사	
공학	건축공학과	건축계획 및 설계	○	○	http://arch.inha.ac.kr
		건축구조	○	○	
	고분자공학과	고분자공학	○	○	http://inhapoly.inha.ac.kr
	기계공학과	열 및 유체공학	○	○	http://mech.inha.ac.kr/
		고체 및 생산공학	○	○	
	산업경영공학과	산업경영공학	○	○	http://ie.inha.ac.kr
	신소재공학과	신소재공학	○	○	http://inasmse.campushomepage.com
	에너지자원공학과	에너지자원공학	○	○	http://eneres.inha.ac.kr/
	전기공학과	전기공학	○	○	http://electrical.inha.ac.kr
	전자공학과	전자공학	○	○	http://ee.inha.ac.kr
	정보통신공학과	정보통신공학	○	○	http://ice.inha.ac.kr
	조선해양공학과	조선해양공학	○	○	http://naoe.inha.ac.kr
	공간정보공학과	공간정보공학	○	○	http://geoinfo.inha.ac.kr
	컴퓨터공학과	컴퓨터공학	○	○	http://cse.inha.ac.kr
	토목공학과	구조·지반/건설관리	○	○	http://civil.inha.ac.kr
		수자원/지형정보	○	○	
	항공우주공학과	항공우주공학	○	○	지원시 TOPIK4급 이상 필수 tp://aerospace.inha.ac.kr
	해양과학·생물공학과	생물공학	○	○	http://bio.inha.ac.kr
		바이오헬스	○	○	
화학·화학공학융합학과	화학공학	○	○		
환경공학과	환경공학	○	○	http://iuee.new21.net	
이학	간호학과	간호학	○	○	http://nursing.inha.ac.kr
	물리학과	광학	○	○	http://physics.inha.ac.kr
		이론 및 물성물리	○	○	
	생명과학과	생명과학	○	○	
	수학과	수학	○	○	http://www.math.inha.ac.kr
	수학교육학과	수학교육학	○	○	http://mathed.inha.ac.kr
	식품영양학과	식품영양학	○	○	http://foodnutri.inha.ac.kr
	의류학과	의류학	○	○	http://fashion.inha.ac.kr
	통계학과	통계학	○	○	http://statistics.inha.ac.kr
		응용통계학	○	○	
	해양과학·생물공학과	해양학	○	○	http://ocean.inha.ac.kr
		생물·수산학	○	○	
	화학·화학공학융합학과	화학	○	○	http://chemistry.inha.ac.kr
	의학과	신약개발학	○	○	소속은 의학과지만 계열은 이학 계열에 속함
분자의과학		○	○		
계열 간 융합	화학·화학공학융합학과	융합과정	○	○	공학·이학계열 간 융합과정

계열	학과	전공	모집 여부		비고 (추가자격 등 별도사항 기재)
			석사	박사	
인문사회	경영학과	인사관리	○	○	http://biz.inha.ac.kr/
		재무관리			
		마케팅			
		생산 및 경영과학			
		MIS			
	경제학과	응용경제	○	○	http://econ.inha.ac.kr
		이론경제	○	○	
	교육학과	교육학	○	○	지원시 TOPIK4급 이상 필수 http://education.inha.ac.kr
	국어교육학과	국어교육학	○	○	지원시 TOPIK4급 이상 필수 http://koreanedu.inha.ac.kr
		외국어로서의한국어교육	○	○	
	국제통상학과	국제통상학	○	○	http://star.inha.ac.kr
	글로벌금융학과	글로벌금융학	○	X	http://gfiba.inha.ac.kr/
	법학과	공법	○	○	http://law.inha.ac.kr
		사법	○	○	
	프랑스어권학과	프랑스어권학	○	X	http://france.inha.ac.kr
	사회교육과	사회교육	○	○	지원시 TOPIK4급 이상 필수 http://social.ed.inha.ac.kr
	소비자아동학과	소비자학	○	○	http://consumer.inha.ac.kr/
	언론정보학과	언론정보학	○	○	지원시 TOPIK4급 이상 필수 http://comm.inha.ac.kr
	영어영문학과	영어학	○	○	지원시 TOPIK 5 급 이상 필수 http://english.inha.ac.kr 지도교수 사전 확정된 경우에만 지원 가능
		영문학	○	○	
	일어일본학과	일어일본학	○	○	http://japan.inha.ac.kr
	정치외교학과	정치외교학	○	○	http://political.inha.ac.kr
	중국학과	중국학	○	X	http://iws.inha.ac.kr/~chinese
지적재산권학과	지적재산권학	○	○	http://law.inha.ac.kr	
한국어문학과	한국어학	○	○	지원시 TOPIK5급 이상 필수 http://koreanstudies.inha.ac.kr	
	한국문학	○	○		
	비교언어문학	○	○		
사학과	사학	○	○	지원시 TOPIK4급 이상 필수	
행정학과	일반행정	○	○	http://publicad.inha.ac.kr	
	정책과학	○	○		
회계학과	회계학	○	○	http://biz.inha.ac.kr/	
예체능	시각정보디자인과	시각정보디자인	○	X	http://design.inha.ac.kr
	조형예술학과	조형예술학	○	X	http://finearts.inha.ac.kr
	체육학과	체육학	○	○	http://physicaledu.inha.ac.kr
학과 간 융합	디지털예술공학전공	디지털예술공학전공	○	○	
	미래형자동차공학전공	미래형자동차공학전공	○	○	
	휴먼아트테크놀로지 전공	휴먼아트테크놀로지전공	○	○	
	에너지공학전공	미래청정에너지	○	○	
		해양에너지	○	○	
광정보전자전공	광정보전자전공	○	○		

계열	학과	전공	모집 여부		비고 (추가자격 등 별도사항 기재)
			석사	박사	
학과간 융합전공	IT미디어융합전공	IT미디어융합전공	○	○	http://gegov.inha.ac.kr
	글로벌e거버넌스전공	글로벌e거버넌스행정학	○	○	
		글로벌e거버넌스관리공학	○	○	
	다문화학전공	다문화교육	○	○	
		이민·다문화학	○	○	
	도시계획전공	도시계획전공	○	○	
	문화경영학전공	문화경영학전공	○	○	http://culturemanage.com
	인터랙티브콘텐츠전공	인터랙티브콘텐츠전공	○	○	
	서비스경영공학전공	서비스경영공학전공	○	○	
	융합건강과학전공	융합건강과학전공	○	○	
융합고교학전공	융합고교학전공	○	○	http://www.inhahongsan.com	
지속가능경영학전공	지속가능경영학전공	○	○		
FTA통상정책· 비즈니스컨설팅전공	FTA통상정책· 비즈니스컨설팅전공	○	○	http://ftaschool.com	
의학 계열	의학과	해부조직학	○	○	http://medicine.inha.ac.kr - 지도교수 사전 확정된 경우 에만 지원 가능 - 지원 서류 제출시 인하대학교 의학과 소속 교수의 추천장 1부 제출 필수
		생리학	○	○	
		생화학	○	○	
		병리학	○	○	
		미생물학	○	○	
		기생충학	○	○	
		약리학	○	○	
		사회 및 예방의학	○	○	
		내과학	○	○	
		소아과학	○	○	
		산부인과학	○	○	
		신경외과학	○	○	
		정형외과학	○	○	
		성형외과학	○	○	
		피부과학	○	○	
		비뇨기과학	○	○	
		이비인후과학	○	○	
		안과학	○	○	
		정신과학	○	○	
		방사선종양학	○	○	
		재활의학	○	○	
		신경과학	○	○	
		치과학	○	○	
응급의학	○	○			
외과학	○	○			
마취통증의학	○	○			
진단검사의학	○	○			
영상의학과	○	○			
의생명학	○	○			
의학교육학	○	○			

III. 모집요강[물류전문대학원]

1. 수학 연한 : 석사 2년, 박사 3년

2. 입학 전형

○ 접수 기간: 2019.2.4.(Mon) ~ 3.8.(Fri)

○ 제출 서류: 국립국제교육원에서 요구하는 제출서류 일체

※ 원본 1부 및 복사본 1부를 지정 기간 내에 인하대학교로 우편 또는 방문을 통해 제출하여야 함.

※ 공인영어성적 제출 필수 : TOEIC 700, TOEFL(IBT) 71, TOEFL(CBT) 207, IELTS 5.5, TEPS 600 이상 중 1가지 충족

※ 지원 시 추천기관에 제출한 서류 및 기록물 일체는 반환하지 않음.

3. 학과정보 및 수업정보

○ 링크 : <http://logistics.inha.ac.kr/>

※ 물류전문대학원 수업은 한국어 또는 영어 수업

4. 문의처 : sooji@inha.ac.kr / kahyun@inha.ac.kr

(해외) +82-32-860-8227 (국내) 032-860-8227

5. 모집단위

계열	학과	세부 전공	학위과정		비고 (추가자격 등 별도사항 기재)
			석사	박사	
인문 사회	물류학 (학술학위)	물류학	○	○	공인영어성적 제출 필수 TOEIC 700, TOEFL(IBT) 71, TOEFL(CBT) 207, IELTS 5.5, TEPS 600 이상 중 1가지 충족

* 세부정보는 물류전문대학원 홈페이지 내용 참고 : <http://gsl.inha.ac.kr>

- 단, 박사과정 part-time은 해당 없음.(영어성적 제출 불필요)

IV 기타

1. 기숙사 (홈페이지 : <http://dorm.inha.ac.kr>)

○ 비용 (1개학기, 방학기간 제외)

구분		관리비	식대	비품 보증금	자치회비	합계
제1생활관	4인실 (공용화장실)	621,000	210,000	30,000	10,400	871,400
	2인실 (공용화장실)	1,054,550	210,000	30,000	10,400	1,304,950
제2생활관	4인실 (공용화장실)	681,950	210,000	30,000	10,400	932,350
	2인실 (공용화장실)	1,054,550	210,000	30,000	10,400	1,304,950
	2인실 (개별화장실)	1,214,400	210,000	30,000	10,400	1,464,800
제3생활관	2인실/3인실 (개별화장실)	1,288,000	210,000	30,000	10,400	1,538,400
※ 식대 월~금 조식(1식) 포함 (평일 중식 및 석식·토요일·일요일·공휴일의 식사는 자율적으로 별도 식권구매)						

2. 외국인 학생 지원제도

- 외국인 홍보대사 제도 운영 (http://grad.inha.ac.kr/entrance/ent_030203.aspx)
 - 13개국 출신 15명 활동 : 입학지원자 대상 입학 상담, 입학지원시 도우미 활동 등
 - 학기당 1회 외국인 재학생 및 졸업생을 위한 뉴스레터 'Inha Global Messenger' 발간
- ISL(International Students Lounge) 운영 : 인하대학교 학생회관 504호
- 정부초청장학생 장학기간(석사 4차, 박사 6차) 초과한 학생들에게 등록금 지원해주고 있음

Inha University

- Address: 100 Inha-ro, Michuhol-gu, Incheon, Korea (Postal Code : 22212)
 - Website: <http://gradeng.inha.ac.kr>
-

I . Overview of the University

1. History

- 1954 : Established as INHA College of Engineering
- 1958 : Graduate School established with 5 departments of master degree
- 1971 : Grew from college to university status, Opened doctoral degree program
- 2018 : 75 Master degree programs, 67 doctoral degree programs

2. Key Information

- One of IEQAS(International Education Quality Assurance System) universities
- Rank 11 in Joong-Ang Ilbo's Comprehensive University Rankings(2018)
- Asia TOP 100 universities in THE TIMES comprehensive rankings(rank 91)(2018)
- The number of whole international students : 1,700(310 in graduate school)

II . Admission Guideline[Graduate School]

1. Period of Programs(Minimum) : Master 2 years, Ph.d 3 years

2. Application

- Deadline : Mar 8 (Fri)
- Documents Submission : All documents NIIED requests
 - ※ Applicants should submit 2 copies of documents, one is for NIIED, one is for INHA university.
 - ※ In case of Medicine, English Literature department, INHA professors' recommendation letter is mandatory to submit.
 - ※ All submitted documents are not returned.

3. Programs & Course Information

- Programs : http://gradeng.inha.ac.kr/program/program_020101.aspx
- Course Schedule :

<http://ins2.inha.ac.kr/ITIS/STD/SUG/SUG51001/LecTimeListGrd.aspx?strGrdGb=02&strDept=0092>

- ※ Courses are taught in Korean in Humanities & Social Science field.

4. Contact : jinny@inha.ac.kr / graduate@inha.ac.kr

(International) +82-32-860-8389 (Domestic) 032-860-8389

5. Programs

1) Engineering Field

Department	Major	Master	Ph.D	Website & Remark
Architectural Engineering	Architectural Planning & Design	O	O	http://arch.inha.ac.kr
	Structural Eng./Construction Eng. & Management	O	O	
Polymer Science & Engineering	Polymer Science & Engineering	O	O	http://inhapoly.inha.ac.kr
Mechanical Engineering	Thermodynamics & Fluid Mechanics	O	O	http://mech.inha.ac.kr/
	Solid Mechanics & Manufacturing Engineering	O	O	
Industrial Engineering	Industrial Engineering	O	O	http://ie.inha.ac.kr
Materials Science and Engineering	Materials Science and Engineering	O	O	http://inhasmse.campushomepage.com
Energy Resources Engineering	Energy Resources Engineering	O	O	http://eneres.inha.ac.kr/
Electrical Engineering	Electrical Engineering	O	O	http://electrical.inha.ac.kr
Electronic Engineering	Electronic Engineering	O	O	http://ee.inha.ac.kr
Information & Communication Engineering	Information & Communication Engineering	O	O	http://ice.inha.ac.kr
Naval Architecture & Ocean Engineering	Naval Architecture & Ocean Engineering	O	O	http://naoe.inha.ac.kr
Geoinformatic Engineering	Geoinformatic Engineering	O	O	http://geoinfo.inha.ac.kr
Computer Science and Engineering	Computer Science and Engineering	O	O	http://cse.inha.ac.kr
Civil Engineering	Structural/Geotechnical/Construction Management	O	O	http://civil.inha.ac.kr
	Water Resource/Geospatial Engineering	O	O	
Aerospace Engineering	Aerospace Engineering	O	O	TOPIK level 4 or above is mandatory tp://aerospace.inha.ac.kr
Marine Science and Biological Engineering	Biological Engineering	O	O	http://bio.inha.ac.kr
	Biopharmaceuticals	O	O	
Chemistry and Chemical Engineering	Chemical Engineering	O	O	
Environmental Engineering	Environmental Engineering	O	O	http://iuee.new21.net

2) Natural Science Field

Department	Major	Master	Ph.D	Website & Remark
Nursing	Nursing	O	O	http://nursing.inha.ac.kr
Physics	Optics	O	O	http://physics.inha.ac.kr
	Theoretical Physics & Condensed Matter Physics	O	O	
Biological Sciences	Biological Sciences	O	O	
Mathematics	Mathematics	O	O	http://www.math.inha.ac.kr
Mathematics Education	Mathematics Education	O	O	http://mathed.inha.ac.kr
Food and Nutrition	Food and Nutrition	O	O	http://foodnutri.inha.ac.kr
Clothing and Textiles	Clothing and Textiles	O	O	http://fashion.inha.ac.kr
Statistics	Statistics	O	O	http://statistics.inha.ac.kr
	Applied Statistics	O	O	
Marine Science and Biological Engineering	Oceanography	O	O	http://ocean.inha.ac.kr
	Biological and Fishery Oceanography	O	O	
Chemistry and Chemical Engineering	Chemistry	O	O	http://chemistry.inha.ac.kr
Medicine	Drug Development*	O	O	
	Molecular Biomedicine*	O	O	

3) Medicine

Department	Major	Master	Ph.D	Website & Remark
Medicine	Anatomy	○	○	http://medicine.inha.ac.kr - It's mandatory to contact professor in advance before submitting documents and be appointed as his/her students in case of Medical Science applicants - It's mandatory to submit recommendation letter (original copy, with signature of professor) written by pre-arranged advisor professor during submission period - There are few english language lecture(2017-Fall semester base), keep in mind when you apply.
	Physiology	○	○	
	Biochemistry	○	○	
	Pathology	○	○	
	Microbiology	○	○	
	Parasitology	○	○	
	Pharmacology	○	○	
	Social & Preventive Medicine	○	○	
	Internal Medicine	○	○	
	Pediatrics	○	○	
	Obstetrics & Gynecology	○	○	
	Neurological Surgery	○	○	
	Orthopaedic Surgery	○	○	
	Plastic Surgery	○	○	
	Dermatology	○	○	
	Urology	○	○	
	Otorhinolaryngology-Head and Neck Surgery	○	○	
	Ophthalmology	○	○	
	Psychiatry	○	○	
	Radiation Oncology	○	○	
	Physical & Rehabilitation Medicine	○	○	
Neurology	○	○		
Dentistry	○	○		
Emergency Medicine	○	○		
Surgery	○	○		
Anesthesiology and Pain Medicine	○	○		
Laboratory Medicine	○	○		
Radiology	○	○		
Biomedical Science	○	○		
Medical Education	○	○		

4) Humanities and Social Science

Department	Major	Master	Ph.D	Website & Remark
Business Administration	Organizational Behavior& Human Resource Management	○	○	http://biz.inha.ac.kr/
	Financial Management			
	Marketing			
	Production Management & Management Science			
	Management Information Systems			
Economics	Applied Economics	○	○	http://econ.inha.ac.kr
	Theoretical Economics	○	○	
Education	Education	○	○	TOPIK level 4 is mandatory http://education.inha.ac.kr
Korean Language Education	Korean Language Education	○	○	TOPIK level 4 is mandatory http://koreanedu.inha.ac.kr
	Korean Language Education as a Foreign Language	○	○	
International Trade	International Trade	○	○	http://star.inha.ac.kr

Department	Major	Master	Ph.D	Website & Remark
Global Banking&Finance	Global Banking&Finance	○	X	http://gfiba.inha.ac.kr/
Law	Public Law & Criminal Law	○	○	http://law.inha.ac.kr
	Private Law	○	○	
Department of Francophone Studies	Francophone Studies	○	X	http://france.inha.ac.kr
Social Studies Education	Social Studies Education	○	○	TOPIK level 4 is mandatory http://social.ed.inha.ac.kr
Consumer & Child Studies	Consumer Studies	○	○	http://consumer.inha.ac.kr/
Communication & Information	Communication & Information	○	○	TOPIK level 4 is mandatory http://comm.inha.ac.kr
English Language & Literature	English Linguistics	○	○	TOPIK level 4 is mandatory http://english.inha.ac.kr (Only for those who already got confirmation from expected academic adviser)
	English Literature	○	○	
Japanese Language & Culture	Japanese Language & Culture	○	○	http://japan.inha.ac.kr
Political Science & International Relations	Political Science & International Relations	○	○	http://political.inha.ac.kr
Sinology	Sinology	○	X	http://iws.inha.ac.kr/~chinese
Accounting	Accounting	○	○	http://biz.inha.ac.kr/
Intellectual Property Law	Intellectual Property Law	○	○	http://law.inha.ac.kr
Korean Language & Literature	Korean Language	○	○	TOPIK level 5 is mandatory http://koreanstudies.inha.ac.kr
	Korean Literature	○	○	
	Comparative Language & Culture	○	○	
History	History	○	○	TOPIK level 4 is mandatory
Public Administration	Public Administration	○	○	http://publicad.inha.ac.kr
	Policy Science	○	○	

5) Arts / Sports Field

Department	Major	Master	Ph.D	Website & Remark
Visual Communication Design	Visual Communication Design	○	X	http://design.inha.ac.kr
Visual Arts	Visual Arts	○	X	http://finearts.inha.ac.kr
Kinesiology	Kinesiology	○	○	http://physicaledu.inha.ac.kr

6) Inter-Field Program

Department	Major	Master	Ph.D	Website & Remark
Chemistry and Chemical Engineering	Convergence	○	○	

7) Inter-Department Program

	Department	Major	Master	Ph.D	Website & Remark
Engineering	Program in Digital Arts and Technology	Digital Arts and Technology	○	○	
	Future Vehicle Engineering	Future Vehicle Engineering	○	○	
	Human Art Technology	Human Art Technology	○	○	
	Photonics and Informatics	Photonics and Informatics	○	○	
	Program in Energy Engineering	Future Sustainable Energy Engineering	○	○	
		Ocean Energy	○	○	
	Program in IT & Media Convergence Studies	IT & Media Convergence Studies	○	○	
Humanities and Social Science	Program in Global e-Governance	Public Administration in Global e-Governance	○	○	http://gegov.inha.ac.kr
		Management Engineering in Global e-Governance	○	○	
	Program in Multicultural Studies & Education	Multicultural Education	○	○	
		Immigration and Multicultural	○	○	
	Program in Integrated Urban Planning	Integrated Urban Planning	○	○	
	Program in Culture Management	Culture Management	○	○	http://culturemanage.com
	Program in Interactive Contents	Interactive Contents	○	○	
	Program in Philosophical and Cultural Studies of Technology	Philosophical and Cultural Studies of Technology	○	○	
	Program in Service Management&Engineering	Service Management&Engineering	○	○	
	Program in Integrative Health Science	Integrative Health Science	○	○	
	Program in Archaeology as Interdisciplinary Science	Archaeology as Interdisciplinary Science	○	○	http://www.inhahongsan.com
	Program in Sustainability Management	Sustainability Management	○	○	
Program in Science for FTA Policy and Business Consulting	Science for FTA Policy and Business Consulting	○	○	http://ftaschool.com	

III. Admission Guideline[Graduate School of Logistics]

1. Period of Academic Programs : Master 2 years, Ph.d 3 years
2. Application
 - Period: Feb 4 (Mon) ~ Mar 8 (Fri)
 - Documents Submission : All documents NIIED requests
 - ※ Applicants should submit 2 copies of documents, one is for NIIED, one is for INHA university.
 - ※ In case of Medicine, English Literature department, INHA professors' recommendation letter is mandatory to submit.
 - ※ All submitted documents are not returned.
3. Programs & Course Information
 - Link : <http://logistics.inha.ac.kr/>
 - ※ Courses are taught in Korean or English
4. Contact : sooji@inha.ac.kr / kahyun@inha.ac.kr
(International) +82-32-860-8227 (Domestic) 032-860-8227
5. Programs

Field	Department	Major	Degree Program		Remarks
			Master	Doctoral	
Humanities & Social Science	Logistics	Logistics	○	○	English Proficiency [TOEIC 700, TOEFL(IBT) 71, TOEFL(CBT) 207, IELTS 5.5, TEPS 600 or higher]

※ For detailed information, visit <http://logistics.inha.ac.kr/>

IV Others

1. Dormitory (Web Site : <http://dorm.inha.ac.kr>)
 - Fee (1 semester, except for vacation period)

Division		Management Fees	Food Expenses	Equipment deposit	Students government fees	Total
Dorm 1	4 person room	621,000	210,000	30,000	10,400	871,400
	2 person room (public bathroom)	1,054,550	210,000	30,000	10,400	1,304,950
Dorm 2	4 person room	681,950	210,000	30,000	10,400	932,350
	2 person room (public bathroom)	1,054,550	210,000	30,000	10,400	1,304,950
	2 person room (private bathroom)	1,214,400	210,000	30,000	10,400	1,464,800
Dorm 3	2/3 person room (private bathroom)	1,288,000	210,000	30,000	10,400	1,538,400

※ Food expenses are including breakfast on weekdays (Determined through survey)
 ※ Lunch and dinner on weekdays and every meal on weekends and holidays must be purchased individually.

2. Support for International Students

- Student Ambassadors (http://grad.inha.ac.kr/entrance/ent_030203.aspx)
 - 15 ambassadors from 13 different countries : Give application guide and information to potential applicants, issue newsletters for international students and alumni of Inha Graduate School
- Run ISL(International Students Lounge) : Student Union Bldg. Room 504
- Support tuition fee for KGSP students who exceed period of scholarship (Master 4 semesters, Ph.D 6 semesters)

전 남 대 학 교

- 주소: 광주광역시 북구 용봉로 77
- 웹사이트: <http://www.international.jnu.ac.kr>

I. 대학 소개

1. 전남대 역사 및 현황
 - 1952년 개교, 광주광역시 소재 국립대학교 (대한민국 남서쪽 위치)
 - 단과대학(16), 직할학부(2), 일반대학원, 전문대학원(5), 특수대학원(5)

2. 경쟁력 (탁월한 연구력, 완벽한 취업지도, 앞서가는 교육)
 - 연구비 수주액 국립대 1위 ('18대학알리미)
 - 논문 상위 10% 인용도 거점국립대 1위 ('18 라이덴대학랭킹)
 - THE 세계 대학평가 거점국립대 공동 1위 ('17 영국 THE)
 - 취업률 거점 국립대 2위 ('17 한국교육개발원)
 - 창업보육센터 6년 연속 최우수기관 선정 ('18중소벤처기업부)
 - 공학분야(ERC) 선도연구센터 선정 ('18과학기술정보통신부)
 - 기초의과학분야(MRC) 선도연구센터 선정('18과학기술정보통신부)
 - 세계대학평가 국립대 3위('16 News&World Report)
 - 아시아최고혁신대학 TOP 75 '국립대 2위' ('16 로이터 통신)
 - 전임교원 저술실적 전국 3위 ('16 한국연구재단)

II. 모집 요강

1. 모집 학과:

계열	모집학과	석사	박사
인문사회(광주)	경영학과	√	√
	경제학과	√	√
	교육학과	√	√
	국어교육학과	√	√
	국어국문학과	√	√
	농업경제학과	√	√
	문화인류고고학과	√	√
	문화학과		√
	문헌정보학과	√	√
	법학과	√	√
	불어불문학과	√	√
	사학과	√	√
	사회교육학과	√	√
	사회학과	√	√
	신문방송학과	√	√
	심리학과	√	√
	영어교육학과	√	√
	영어영문학과	√	√

	일어일문학과	√	√
	유아교육학과		√
	정치학과	√	√
	중어중문학과	√	√
	지리학과	√	√
	지역개발학과	√	√
	철학과	√	√
	행정학과	√	√
	회계학과	√	√
인문사회(여수)	교통물류학과	√	√
	국제통상학과	√	
	영어학과	√	√
자연과학(광주)	간호학과	√	√
	농화학과	√	√
	동물공학과	√	√
	동물산업학과	√	√
	물리학과	√	√
	수학교육학과	√	
	과학교육학과수학교육전공		√
	과학교육학과물리교육전공	√	√
	과학교육학과생물교육전공	√	√
	바이오에너지공학과	√	√
	생명공학과	√	√
	생물과학·생명기술학과	√	√
	생활환경복지학과	√	√
	수학/통계학과수학전공	√	√
	수학/통계학과통계학전공	√	√
	식품공학과	√	√
	식품영양학과	√	√
	약학과	√	√
	원예학과	√	√
	응용생물학과	√	√
	응용식물학과	√	√
	의류학과	√	√
	임산가공학과	√	
	임산·조경학과		√
	임학과	√	√
	지역·바이오시스템공학과	√	√
해양학과	√	√	
화학과	√	√	
자연과학(여수)	문화콘텐츠학과	√	
	수산과학과	√	√
	수산생명의학과	√	√
	환경해양학과	√	√
공학(광주)	건축공학과	√	√
	고분자공학과	√	√
	기계공학과	√	√
	산업공학과	√	√
	신소재공학과	√	√
	신화학소재공학과	√	√
	에너지자원공학과	√	√
전기공학과	√	√	

	전자컴퓨터공학과	√	√	
	토목공학과	√	√	
	화학공학과	√	√	
	환경에너지공학과	√	√	
공학(여수)	건설·환경공학과	√	√	
	건축학과	√		
	기계설계공학과	√	√	
	냉동공조공학과	√	√	
	생명·화학공학과	√	√	
	생산기계공학과	√	√	
	전기및반도체공학과	√	√	
	식품공학·영양학과	√		
	전자통신공학과	√	√	
	조선해양공학과	√	√	
	컴퓨터공학과	√	√	
	예체능(광주)	국악학과	√	√
		미술학과	√	√
		음악학과	√	√
이학,의학(광주)	수의학과수의병리학전공		√	
	수의학과수의해부학전공n	√		
	의과학과분자의학전공(전공자에 한함)	√	√	
	의과학과의생명학전공	√	√	
	의학과(전공자에 한함)	√	√	
	치의학과	√	√	
협동과정(광주)	광공학	√	√	
	기록관리	√	√	
	농업생명과학학연	√	√	
	디아스포라학(국제학)	√	√	
	바이오에너지및바이오소재	√	√	
	분자의과학	√	√	
	신화학소재공학학연산	√		
	의공학	√	√	
	전자상거래	√	√	
	한국어교육학	√	√	
	한문고전번역	√	√	
	NGO	√	√	
	아시아문화	√	√	
	사회복지학	√	√	
	실내디자인	√		
협동과정(여수)	바이오메디컬공학	√	√	

2. 입학 전형

- 접수기간: 2019.2.1.(금)~2019.3.15.(금)
- 지원자격 및 제출서류: 국립국제교육원 규정에 따름
- 전형일정

구분	일정	비고
지원서류 접수	2019년 2월 1일~3월 15일	전남대학교 국제협력본부로 우편/방문 접수
서류 심사	2019년 3월 18일~3월 20일	국제협력본부

전화 면접	2019년 3월 22일	서류합격자 대상
학과 심사	2019년 3월 26일~3월 27일	
전형위원회 심사 추천	2019년 4월	추천대상자 선발
대학전형 후보자 추천	2019년 4월	NIIED로 공문 발송
2차 합격자 발표	2019년 5월	2차 합격자 발표
최종 합격자 발표	2019년 6월	국립국제교육원 홈페이지 게시

3. 지원자 유의 사항

- 공관, 대학 중 1개 기관을 통해서만 지원가능 (이중 지원자는 선발 대상에서 제외됨)
- 지원 시 추천기관 및 국립국제교육원에 제출한 서류 및 기록물 일체는 반환하지 않음
- 제출 서류의 기재내용이 허위 또는 부정확하거나 구비서류가 미비된 경우에는 심사대상에서 제외되며, 합격 후 발견될 시 합격 취소됨
- 사본으로 서류를 제출할 경우 발급 또는 추천기관의 원본 대조를 받아야 함
- 자가 건강 체크리스트는 정확히 기재하여야 하며, 합격 후 실시한 건강검진에서 수학적 불가능할 정도로 판단되는 질병 발견 시 합격 취소됨
- 발표 논문실적은 논문 인쇄본 제출(1~2부)
- 수상실적은 표창장 사본 제출 가능 (공증기관 또는 추천기관에서 원본대조 확인)
- 지원자는 대학원 진학이 확정되면 어떤 경우라도 학교변경이 불가함

4. 기타 안내 사항

○ 생활관(6,000여명 수용가능)

- 아름다운 캠퍼스와 현대식 편의시설이 어우러져 안락하고 편리한 주거환경 제공
- 생활관비(6개월)

구분	3~5동	6동	8동	9동	
2인실	668,850원	-	698,250원	698,250원	APT형
				757,050원	원룸형
1인실	1,220,100원	1,220,100원	1,396,500원	-	

○ 유학생 지원 프로그램

- 유학생의 입학부터 졸업까지 생활, 출입국, 취업 관련 사항을 종합적으로 지원
- 각 중 유학생 행사 개최 및 지자체 전통문화행사 참가
 - * 전남대 International Day, 추석행사, 설 행사, 유학생 문화체험
 - * 전라남도 지자체 전통문화행사 참가 (연 10회 정도)
- 외국인 유학생 기숙사 우선 제공
- 유학생 비자 관련 서비스(재학 중 비자 연장) 및 보험 청구 대행
- 학기 중 무료 한국어 강의 제공

5. 연락처: 차은희/ 전남대학교 국제협력본부

-이메일: gradia@jnu.ac.kr

-전화: +82-62-530-1277

-주소: 광주 광역시 북구 용봉로 77 (61186)/전남대학교 국제협력본부 차은희

Chonnam National University

■ Address: 77 Yongbong-ro, Buk-gu, Gwangju 61186, South Korea

■ Website: www.jnu.ac.kr

I. Overview of the University

1. History & Location

- Established in 1952, CNU is a national university located in the heart of Gwangju (Southwest of Korea).

- 16 Colleges, 2 Direct departments, Graduate Schools, 5 Professional Graduate Schools, 5 Specialized Graduate Schools

2. Competitiveness (Research excellence, Employment support, Outstanding education)

- CNU as Top National University for Research Grant ('18Academy info)

- CNU Ranked 1st in Assessment of Quality of Papers among National Flagship Universities ('18 Leiden Ranking)

- CNU Ranked 1st among National Flagship Universities in Korea ('17 THE World University Ranking)

- CNU Ranked 2nd in Job Placement Rate among National Flagship Universities ('17 Korean Educational Development Institute)

- CNU Business Incubation Center Selected as Excellent Institute for 6 Consecutive Years ('18 Ministry of SMEs and Startups)

- CNU Selected for ERC (Engineering Research Center) Project ('18 Ministry of Science and ICT)

- CNU Selected for MRC (Medical Research Center) Project ('18Ministry of Science and ICT)

- CNU Ranked 3rd among National Universities in "Best Global Universities" ('16 US News & WORLD REPORT)

- Ranked 2nd among National Universities in "Asia TOP 75 Most Innovative Universities" ('16 Reuters)

- Ranked 3rd National wide in Academic Publications of Professors('16 National Research Foundation in Korea)

II. Academics

1. Academic Programs

Division	Department	Master	Ph.D.
Humanities & Social Sciences(Gwangju)	Accounting	√	√
	Agricultural Economics	√	√
	Anthropology	√	√
	Business Administration	√	√
	Chinese Language Literature	√	√
	Communication	√	√

	Cultural Studies		√	
	Early Childhood Education		√	
	Economics	√	√	
	Education	√	√	
	English Language Education	√	√	
	English Language Literature	√	√	
	French Language Literature	√	√	
	Geography	√	√	
	History	√	√	
	Japanese Language Literature	√	√	
	Korean Language Education	√	√	
	Korean Language Literature	√	√	
	Law	√	√	
	Library Information Science	√	√	
	Philosophy	√	√	
	Political Science	√	√	
	Psychology	√	√	
	Public Administration	√	√	
	Regional Development	√	√	
	Social Studies Education	√	√	
	Sociology	√	√	
Humanities & Social Sciences(Yeosu)	English Language	√	√	
	International Commerce	√		
	Transportation Logistics	√	√	
Natural Sciences(Gwangju)	Agriculture Chemistry	√	√	
	Animal Science Bioindustry	√	√	
	Animal Science Biotechnology	√	√	
	Applied Biology	√	√	
	Applied Plant Science	√	√	
	Bioenergy Science Technology	√	√	
	Biological Science Biotechnology	√	√	
	Biotechnology	√	√	
	Chemistry	√	√	
	Clothing Textile	√	√	
	Geological Environmental Sciences	√		
	Family Environment Welfare	√	√	
	Food Nutrition	√	√	
	Food Science Technology	√	√	
	Forestry	√	√	
	Forest Products and Technology	√		
	Horticulture	√	√	
	Landscape Architecture		√	
	Mathematics Education	√		
	Mathematics Statistics-Major of Mathematics	√	√	
	Mathematics Statistics-Major of Statistics	√	√	
	Nursing	√	√	
	Oceanography	√	√	
	Pharmacy	√	√	
	Physics	√	√	
	Rural and Biosystems Engineering	√	√	
		Science Education-Mathematics Education Course		√

	Science Education-Physics Education Courses	√	√
Natural Sciences(Yeosu)	Aqualife Medicine	√	√
	Culture Contents	√	
	Environmental Oceanography	√	√
	Fishery Science	√	√
Engineering(Gwangju)	Advanced Chemicals Engineering	√	√
	Architectural Engineering	√	√
	Chemical Engineering	√	√
	Civil Engineering	√	√
	Electrical Engineering	√	√
	Electronics Computer Engineering	√	√
	Energy Resources Engineering	√	√
	Environment Energy Engineering	√	√
	Industrial Engineering	√	√
	Materials Science Engineering	√	√
	Mechanical Engineering	√	√
	Polymer Engineering	√	√
	Engineering(Yeosu)	Architecture	√
Biotechnology Chemical Engineering		√	√
Civil Environmental Engineering		√	√
Computer Engineering		√	√
Electrical Semiconductor Engineering		√	√
Electronic Communication Engineering		√	√
Mechanical Design Engineering		√	√
Ship Building and Marine Engineering		√	√
Food Technology and Nutrition		√	
Production Engineering		√	√
Refrigeration Air-conditioning Engineering	√	√	
Arts(Gwangju)	Fine Arts	√	√
	Korean Traditional Music	√	√
	Music	√	√
Medical Science(Gwangju)	Biomedical Science-Major of Biomedical Science	√	√
	Biomedical Science-Major of Medical Science(Those with Medical Science diploma)	√	√
	Dental Science	√	√
	Medical Science(Those with Medical Science diploma)	√	√
	Veterinary Anatomy	√	
	Veterinary Pathology		√
Inter-Disciplinary programs(Gwangju)	Advanced Chemicals Engineering	√	
	Agriculture and Life Sciences	√	√
	Archival Studies	√	√
	Bioenergy Bio-materials	√	√
	Biomedical Engineering	√	√
	Electronic Commerce	√	√
	Global Diaspora Studies	√	√
	Asian Culture	√	√
	Interior Design	√	
	Molecular Medicine	√	√
	NGO	√	√
	Photonics Engineering	√	√
	Social Welfare	√	√
	Teaching Korean as a Foreign Language	√	√

	Translating Korean Texts in Chinese characters into Modern Korean	√	√
Inter-Disciplinary programs(Yeosu)	Biomedical Engineering	√	√

2. Application

- Period: Feb. 1(Fri.), 2019 ~ Mar. 15(Fri.), 2019
- Eligibility & Required documents: same as 2019 KGSP guidance from NIIED
- Admission Timetable

Steps	Dates	Notes
Application & Document Submission	Feb. 1. – Mar.15. 2019	Submit all required documents to the address above. * All documents must be submitted in person or by post mail to the OIA before the deadline.
Application Review	Mar. 18. – Mar. 20. 2019	
Phone Interview	Mar. 22. 2019	
Application Review by the Department	Mar. 26. – Mar. 27. 2019	
Recommend the successful applicants to NIIED	Apr. 2019	
Second round decision Announcement	May. 2019	Announced on the NIIED website: www.niied.go.kr
Final decision Announcement	June. 2019	Announced on the NIIED website: www.niied.go.kr

3. Important Notes

- Applicants are restricted to apply either for the Embassy or for the Regional University Track or will be eliminated.
- Submitted documents will not be returned to the applicant.
- Incomplete or incorrect documents will result in the disqualification of applicants.
- Original documents should be submitted. Copies must be authenticated by the issuing institution, confirming that they are the same with the originals.
- As for the submission for the published paper and awards, the applicants can submit the photocopies.
- Transferring to a different university under this scholarship is NOT permitted

4. Further Notice

- Residence Hall(available for 6,2000 students)
The Residence Halls give students chance to live in the convenient housing environment in the beautiful campus.
- **Dormitory Fees (a semester/ 6 months)**

Classification	Bldg. 3-5	Bldg. 6	Bldg. 8	Bldg. 9	
Twin	668,850won	-	698,250won	698,250won	Apt. Type
				757,050won	Studio Type
Single	1,220,100won	1,220,100won	1,396,500won	-	

○ **International Student Support Program**

- The Office of International Affairs will provide an overall support for international students from admission to graduation, including: student life, immigration services, future career opportunities, and more.
- Participation of international student related events and Korean cultural/traditional events hosted by CNU and the local community
- Prior dormitory residence for international students
- Provide student VISA related services, and make health insurance claims
- Provide free Korean language course during semesters

5. Contact: Ms. Eunhui CHA / Office of International Affairs, CNU

- E-Mail: gradia@jnu.ac.kr
- Phone: +82-62-530-1277
- Address:

Office of International Affairs, Chonnam National University,
77 Yongbong-ro, Buk-gu, Gwangju 61186, South Korea (Ms. Eunhui CHA)

전 북 대 학 교

■ 주소: 전북 전주시 덕진구 백제대로 567 전북대 국제협력본부 국제협력부(뉴실크로드센터 3층)
(우편번호 54896)

■ 웹사이트: <http://www.jbnu.ac.kr/kor/>

I. 대학 소개

1. 연혁

1947년에 설립된 전북대학교는 호남·충청 지역에서 최초로 설립된 국립대학으로, 지역과 국가발전을 이끌어온 글로벌 명문대학입니다. 가장 한국적인 도시, 천오백년의 역사를 가진 전주에 메인 캠퍼스를 두고, 농생명 분야와 수의학 분야가 특화된 특성화 캠퍼스(익산)를 비롯하여 총 6개의 캠퍼스를 운영하고 있습니다.

122개 전공, 15개 단과대학, 4개 전문대학원에 1,022여명의 교수진과 32,300명의 학생이 재학 중이며, 50여 개국 출신 1,100여명의 외국인 학생이 우리대학에서 미래의 꿈을 키우고 있습니다.

2. 특성

전북대학교는 교육과 연구, 산학협력, 국제화 분야를 강화하기 위해 다양한 제도를 도입하여 실시하여 각종 대학 평가에서 우수대학으로 선정되었습니다.

현재 우리대학은 국제경쟁력 강화 및 캠퍼스의 국제화 추진을 위해 51개국 320개 대학과 교류를 추진하고 있으며, 국제교류 학생이 늘어남에 따라, 학생들에게 더 좋은 교육환경을 제공하기 위해 유학생지원센터를 개설하고, 정부초청장학생 및 외국인 유학생의 학업 및 유학생활동을 지원할 수 있는 글로벌 캠퍼스로서의 여건을 마련하고 있습니다.

II. 모집 요강

1. 모집 학과

계열	학과	전공분야		비고 (별도사항 등 기재)
		석사	박사	
공학	BIN융합공학과	○	○	
	IT응용시스템공학과	○	○	
	건축·도시공학과	X	○	
	건축공학과	○	X	
	고분자·나노공학과	○	○	
	기계공학과	○	○	
	기계설계공학과	○	○	
	기계시스템공학과	○	○	
	도시공학과	○	X	
	반도체·화학공학부 (반도체공학전공, 화학공학전공)	○	○	
	산업시스템공학과	○	○	

	소프트웨어공학과	○	X	
	융합기술공학과	○	○	
	자원·에너지공학과	○	○	
	재료공학과	○	○	
	전기공학과	○	○	
	전자·정보공학부(전자공학전공)	○	○	
	전자·정보공학부(컴퓨터공학전공)	○	○	
	전자정보재료공학과	○	○	
	탄소소재파이버공학과	○	○	
	토목공학과	○	○	
	항공우주공학과	○	○	
	환경공학과	○	○	
	디자인제조공학과	○	○	학과간협동
	메카트로닉스공학과	○	○	학과간협동
	바이오·나노시스템공학과	○	○	학과간협동
	생물공정공학과	○	○	학과간협동
	소프트웨어공학과	X	○	학과간협동
	에너지공학과	○	○	학과간협동
	에너지저장·변환공학과	○	○	학과간협동
	영상공학과	○	○	학과간협동
	정보보호공학과	○	○	학과간협동
	정보통신학과	○	X	학과간협동
	지능자동차시스템공학과	○	○	학과간협동
	헬스케어공학과	○	○	학과간협동
인문사회	경영학과	○	○	
	경제학과	○	○	
	고고문화인류학과	○	○	
	교육학과	○	○	
	국어교육학과	○	X	
	국어국문학과	○	○	
	무역학과	○	○	
	문헌정보학과	○	○	
	법학과	○	○	
	사학과	○	○	
	사회복지학과	○	○	
	사회학과	○	○	
	수학교육학과	○	X	
	스페인·중남미학과	○	X	
	신문방송학과	○	○	
	심리학과	○	○	
	아동가족학과	○	X	
	어문교육학과	X	○	
	영어영문학과	○	○	
	일본학과	○	○	
	정치학과	○	○	
	중어중문학과	○	○	
	철학과	○	○	
	프랑스·아프리카학과	○	○	
	한국어교육학과	○	X	
	행정학과	○	○	
	회계학과	○	○	
	기록관리학과	○	○	학과간협동
	기초인문학과	○	X	학과간협동
	무형유산정보학과	○	○	학과간협동

	사이버무역·지역학과	○	X	학과간협동
	수학교육학과	X	○	학과간협동
	아동가족학과	X	○	학과간협동
	영어교육학과	X	○	학과간협동
	인지과학과	○	○	학과간협동
	중남미·패션·통상학과	○	X	학과간협동
자연과학	간호학과	○	○	
	과학교육학과	X	○	
	과학교육학부(물리교육전공)	○	X	
	과학교육학부(생물교육전공)	○	X	
	과학교육학부(화학교육전공)	○	X	
	과학학과	○	○	
	농공학과	○	○	
	농생물학과	○	○	
	농업경제학과	○	○	
	농학과	○	○	
	농화학과	○	○	
	목재응용과학과	○	X	
	물리학과	○	○	
	분자생물학과	○	X	
	생활과학과	○	○	
	수학과	○	○	
	식품공학과	○	○	
	식품영양학과	○	○	
	원예학과	○	○	
	조경학과	○	○	
	주거환경학과	○	X	
	지구환경과학과	○	○	
	축산학과	○	○	
	치의과학과	○	○	
	통계학과	○	○	
	화학과	○	○	
	생명공학과	○	○	익산캠퍼스
	생태조경디자인학과	○	X	익산캠퍼스
	한약자원학과	○	X	익산캠퍼스
	나노과학기술학과	○	○	학과간협동
	농축산식품융합학과	○	○	학과간협동
	생리활성소재과학과	○	○	학과간협동
	스포츠과학과	○	○	학과간협동
주거환경학과	X	○	학과간협동	
라이프스타일의학과	○	○	학과간협동(익산캠퍼스)	
생태조경디자인학과	X	○	학과간협동(익산캠퍼스)	
예체능	무용학과	○	X	
	미술학과	○	○	
	산업디자인학과	○	X	
	음악학과	○	○	
	체육학과	○	○	
	한국음악학과	○	X	
	한국음악학과	X	○	학과간협동
의학	의과학과	○	○	
	의학과	○	○	학부 의대 졸업자만 지원 가능
	치의학과	○	○	
	수의학과	○	○	익산캠퍼스
	언어치료학과	○	○	학과간협동

2. 입학 전형

가. 전형일정 : 국립국제교육원의 일정에 따름

나. 지원자격 : 국립국제교육원의 선발 지원 자격에 준하는 자

(1) 지원자 및 부모 모두 외국국적을 가진 외국인

※ 지원자가 한국국적을 가진 이중국적자는 지원불가

(2) 한국에서의 장기간 유학이 가능할 정도로 심신이 건강한 자

※ 건강검진결과 합격자에 한함(건강검진서식 제공)

(3) 2019년 9월 1일 기준 만 40세 미만인 자(1979년 9월 1일 이후 출생자)

※ ODA 수원국의 현직 교수는 2019년 9월 1일 기준 만 45세 미만인 자
(1974년 9월 1일 이후 출생자)

(4) 2019년 8월 31일 기준 학사, 석사, 박사학위를 취득한 자 또는 취득예정자

※ 2019년 8월 31일까지 학위 미 취득자는 자격 취소됨

※ 국내 대학 또는 대학원을 졸업한 자는 지원 불가

(5) 최종학교 전(준)학년의 성적평균 평점(GPA)이 80% 이상 또는 이와 동등 이상의 성적이 있다고 인정되는 자

다. 지원서류 : 정부초청장학생 지원 서류와 동일

(1) 우편 제출 : 모든 서류 우편 제출 필수

- 예술계열 지원자의 경우 포트폴리오 추가 제출(해당자에 한함)

(2) 인터넷 지원서 작성 및 서류 제출 : 모든 서류 인터넷 제출 필수(추천서 제외)

https://all.jbnu.ac.kr/jbnu/oasis/online_application.html

라. 전형방법 : 서류심사 및 면접심사 (해외체류자의 경우 전화면접)

(1) 서류심사 : 단과대학 지원학과 및 국제협력부에서 실시

(2) 면접심사 : 국제협력부 주관

마. 유의 사항

- 서류 원본을 제출하여야 하며, 한국어나 영어로 작성되지 않은 서류는 한국어 또는 영어 번역본을 첨부하여 제출

- 사본으로 서류를 제출할 경우에는 서류 발급기관 등의 원본대조 확인(원본대조필)을 받아 제출

- 지원 시 제출한 서류 및 기록물 일체는 반환하지 않음.

- 서류미비, 기재상의 착오 및 누락, 연락처가 불분명한 경우 대학이 책임지지 않음

- **인터넷 지원서 작성 및 서류 제출 미이행 시 심사 대상에서 제외**

3. 지원자 유의 사항

가. 대리 면접 실시, 문서 위조, 서류의 미제출 또는 제출 서류의 기재사항이 허위로 판명되거나 부정한 방법 등으로 합격 또는 입학한 사실이 발견되었을 때에는 재학 중이라도 합격을 취소한다.

나. 입학원서의 기재착오, 구비서류 미비 등으로 합격취소 등 불이익이 발생하는 경우 본인이 책임을 진다.

다. 본교에서 수학하는 데 있어서 한국어 능력 부족이 장애요인이 된다고 판단될 경우 별도로 한국어 교육과정을 이수하게 할 수 있다.

라. 출신학과(직하위과정 학과)와 다른 석사 및 박사과정 학과에 지원한 자 및 전문·특수대학원 출신이 박사학위 과정에 지원한 자는 입학 후 재학기간 중 각 과정의 수료학점(석사 24학점, 박사 36학점)외에 학과 주임교수가 지정하는 선수 과목(보충학점)을 추가로 이수하여야 한다.

4. 기타 안내 사항

가. 생활관 종류

건물명	식사	캠퍼스 위치	제공내용	금액(1년)
참빛관	주5일3식 (한식/양식)	전주	2인1실, 책상, 의자, 옷장, 에어컨, 화장실, 세면실	약 360만원
대동관(남) 평화관(여)	주5일3식(한식)	전주	2인1실, 책상, 의자, 옷장, 에어컨, 공동화장실, 공동샤워실, 공용냉장고	약 340만원
	없음			약 180만원
헤민관	없음	전주 (의대, 치대)	2인1실, 책상, 의자, 옷장, 에어컨, 화장실, 세면실	약 200만원
응비관	없음	익산	2인1실, 침대, 책상, 의자, 옷장	약 180만원
청운관	없음	익산 (수의대)	2인1실, 침대, 책상, 의자, 책장, 옷장, 스탠드, 멀티탭	약 200만원

※ 이불, 베게, 세면도구 등은 개별적으로 준비하여야함

나. 시설 안내

- 공용실 : 휴게실, 세미나실, 독서실, 컴퓨터실, 체력단련실, AV실
- 부속시설 : 공동세탁실(코인세탁기), 식당, 편의점, 문구점, 커피숍 등
- 특별실 : 기도실

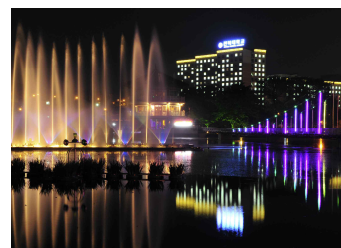

다. CBNU International Buddy(CIB) Program

- 프로그램 운영 : 1년 2회(1학기, 2학기)
- 한국인, 외국인 학생들이 2:2팀으로 구성됨
- 정기적으로 만나서 한국어로 대화함으로써 한국어 습득에 도움
- 외국인 학생의 학교생활 및 한국 생활 적응에 도움

라. KGSP 장학생 지원 사항

- 한국문화체험 프로그램 참가 지원
- 외국인 행사 신청 시 우선 선발
- 외국인 자원봉사자로 위촉되면 활동비 지원

마. Study Assistant 상시 운영

- 유학생들의 한국어 실력 향상을 위해 한국인 도우미 국제협력부에 상주

5. 연락처

- 주소 : 전북 전주시 덕진구 덕진동 백제대로 567번지 전북대학교
국제협력부, 정부초청장학생 담당자(우편번호 54896)
- 전화 : 063-270-4757
- 팩스 : 063-270-2099
- 이메일 : kgsp@jbnu.ac.kr
- 전북대학교 홈페이지
 - 국문 : <http://www.jbnu.ac.kr/kor/>
 - 영문 : <http://www.jbnu.ac.kr/eng/>
 - 중문 : <http://www.jbnu.ac.kr/china/>
- 국제협력부 홈페이지 : <http://ioffice.cbnu.edu>

Chonbuk National University

- Address: 567 Baekje-daero Deokjin-gu Jeonju-si Jeollabuk-do 54896, Republic of Korea
Chonbuk National University, Office of International Cooperation
 - Website: <http://www.jbnu.ac.kr/kor/>
-

I . Overview of the University

Chonbuk National University is a global prestigious university that has contributed enormously to the development of region and the country. It is the first national university in Honam and Chungcheong region established in 1947. Its main campus is located in the most Korean city Jeonju with 1500 years of rich history. Moreover, it has specialized campus in Iksan for Agricultural Life Science and Veterinary Science field and several industrial-academic cooperative campuses in Gochang, Wanju, Jeongeup and Saemangeun-Gunsan area. Chonbuk National University has 122 major programs, 15 colleges, 4 special graduate school with 1,022 professors and 32,3000 students. Students include more than 1,300 international students across 50 countries studying for their bright future.

Chonbuk National University introduces various systems in order to enhance the field of education, research, academic-industrial cooperation and internationalization and as a result, it was selected as the most remarkable university from many university evaluation institutions. Currently, Chonbuk National University exchanges with 355 universities across 55 countries to strengthen international competitiveness and to carry forward campus internationalization. As the number of international students is becoming larger, support center for international students was established to provide better education environment and to help and consult their academic life, as to become a global campus.

II. Academics

1. Academic Programs

Division	Department	Major		Remarks
		Master's	Doctoral	
Engineering	BIN Convergence Technology	○	○	
	IT Applied Systems Engineering	○	○	
	Architecture and Urban Engineering	X	○	
	Architecture Engineering	○	X	
	Polymer Nano Engineering	○	○	
	Mechanical Engineering	○	○	
	Mechanical Design Engineering	○	○	
	Mechanical System Engineering	○	○	
	Urban Engineering	○	X	
	Division of Semiconductor and Chemical Engineering	○	○	
	Industrial System Engineering	○	○	
	Software Engineering	○	X	
	Convergence Technology Engineering	○	○	
	Mineral Resources and Energy Engineering	○	○	
	Materials Engineering	○	○	
	Electrical Engineering	○	○	
	Electronic Engineering	○	○	
	Computer Science and Engineering	○	○	
	Electronic Information Materials Engineering	○	○	
	Carbon Materials & Fiber Engineering	○	○	
	Civil Engineering	○	○	
	Aerospace Engineering	○	○	
	Environmental Engineering	○	○	
	Design and Manufacturing	○	○	Interdisciplinary
	Mechatronics Engineering	○	○	Interdisciplinary
	Bio·Nano System Engineering	○	○	Interdisciplinary
	Bioprocess Engineering	○	○	Interdisciplinary
	Software Engineering	X	○	Interdisciplinary
	Energy Engineering	○	○	Interdisciplinary
	Energy Storage · Conversion Engineering	○	○	Interdisciplinary
Image Engineering	○	○	Interdisciplinary	
Information Security Engineering	○	○	Interdisciplinary	
Information and Communications	○	X	Interdisciplinary	
Intelligence Vehicle System Engineering	○	○	Interdisciplinary	
Healthcare Engineering	○	○	Interdisciplinary	
Humanities/ Social Sciences	Business Administration	○	○	
	Economics	○	○	
	Archaeology and Cultural Anthropology	○	○	
	Education	○	○	
	Korean Language Education	○	X	
	Korean Language and Literature	○	○	

	International Trade	○	○	
	Library and Information Science	○	○	
	Law	○	○	
	History	○	○	
	Social Welfare	○	○	
	Sociology	○	○	
	Mathematics Education	○	X	
	Spanish & Latin American Studies	○	X	
	Journalism and Communications	○	○	
	Psychology	○	○	
	Child & family studies	○	X	
	Literature and Language Education	X	○	
	English Language and Literature	○	○	
	Japanese Studies	○	○	
	Political Science	○	○	
	Chinese Language and Literature	○	○	
	Philosophy	○	○	
	French and African Studies	○	○	
	Korean Language as a Second Language Education	○	X	
	Public Administration	○	○	
	Accounting	○	○	
	Records, Archives, and Information Science	○	○	Interdisciplinary
	Basic Humanity Studies	○	X	Interdisciplinary
	Intangible Heritage and Information Science	○	X	Interdisciplinary
	International Cyber Trade and Area Study	○	X	Interdisciplinary
	Mathematics Education	X	○	Interdisciplinary
	Child & family studies	X	○	Interdisciplinary
	English Education	X	○	Interdisciplinary
	Cognitive Science	○	○	Interdisciplinary
	Latin America, Fashion, Trade and Commerce	○	X	Interdisciplinary
Natural Sciences/ Agriculture	Nursing	○	○	
	Science Education	X	○	
	Physics Education	○	X	
	Biology Education	○	X	
	Chemistry Education	○	X	
	Science Studies	○	○	
	Agricultural Engineering	○	○	
	Agricultural Biology	○	○	
	Agricultural Economics	○	○	
	Agronomy	○	○	
	Agriculture Chemistry	○	○	
	Wood Science & Technology	○	X	
	Physics	○	○	
	Molecular Biology	○	X	
	Human Ecology	○	○	
	Mathematics	○	○	
	Food Science and Technology	○	○	
	Food Science and Human Nutrition	○	○	
	Horticulture	○	○	
	Landscape Architecture	○	○	

	Housing Environmental Design	○	X	
	Earth and Environmental Sciences	○	○	
	Animal Science	○	○	
	Dental Science	○	○	
	Statistics	○	○	
	Chemistry	○	○	
	Biotechnology	○	○	Iksan Campus
	Ecology Landscape Architecture-Design	○	X	Iksan Campus
	Oriental Medicine Resources	○	X	Iksan Campus
	Nano Science and Technology	○	○	Interdisciplinary
	Agricultural Convergence Technology	○	○	Interdisciplinary
	Bioactive Materials	○	○	Interdisciplinary
	Sports Science	○	○	Interdisciplinary
	Housing Environmental Design	X	○	Interdisciplinary
	Life Style Medicine	○	○	Interdisciplinary (Iksan Campus)
	Ecology Landscape Architecture-Design	X	○	Interdisciplinary (Iksan Campus)
Arts/ Physical Education	Dance	○	X	
	Fine Arts§	○	○	
	Industrial Design	○	X	
	Music	○	○	
	Physical Education	○	○	
	Korean Music	○	X	
	Korean Music	X	○	Interdisciplinary
Medicine	Medical Science	○	○	
	Medicine	○	○	Those with Bachelor's degree in Medicine
	Dentistry	○	○	
	Veterinary Medicine	○	○	Iksan Campus
	Speech Therapy	○	○	Interdisciplinary

2. Application

A. Application Schedule: As given by NIIED schedule

B. Eligibility: Applicants that fulfill the requirements stated by the NIIED

(1) Applicants and their parents must hold foreign citizenship.

* Korean citizens, including those who hold dual citizenship, are NOT eligible to apply.

(2) Applicants must be under 40 years of age as of Sep. 1st, 2019 (born after Sep. 1st, 1979).

* Professors who are from ODA assisted country must be under 45 years of age as of Sep. 1st, 2019 (born after Sep. 1st, 1974)

(3) Applicants must hold a Bachelor's or Master's degree as of Aug. 31st, 2019.

* **(Important)** Applicants who have completed a degree, Bachelor's, Master's or Doctoral, in Korea are NOT eligible to apply.

(4) Applicants must maintain a grade point average (G.P.A.) of at least 2.64 on a 4.0 scale, 2.80 on a 4.3 scale, 2.91 on a 4.5 scale, or grades/marks/score of 80% or higher from the previously attended

institution. If an applicant does not satisfy the above GPA criteria(80%/100%), he/she will be disqualified from applying to this program.

- * If the transcript is not indicated in grades/marks/scores format, or is difficult to convert into percentages, attachment of official explanation from the attended institution is required.

C. Required Documents : As given by the NIIED's requirements

(1) Postal Submission : sending all the required documents by post

- * Applicants who are applying for major of Arts need to submit photos of artistic works or proof of achievements.

(2) Online Submission

- * Applicants must complete Online Application Form and upload all the required documents, except the Recommendation Letters, at:

https://all.jbnu.ac.kr/jbnu/oasis/online_application.html

D. Evaluation : Evaluation of documents and in-person interview

(Applicants who live abroad will undergo phone interviews)

(1) Documents Evaluation : Conducted by the applicant's chosen department or faculty and the Office of International Cooperation

(2) Interview : Conducted by the Office of International Cooperation

E. Additional Notes

- Submitted documents should be original. However, if it is not available, certified copies must be recognized as being authentic by the issuing authority prior to the submission.
- All documents should be in English or Korean. Documents in any other language should be accompanied with a notarized English or Korean translation.
- If any of the submitted materials contains false information, admission may be rescinded.
- All documents will not be returned to the applicants.
- If applicants do not complete online application form and submit required documents through website, she/he would be eliminated from further evaluation.

3. Important Notes

A. If any of the applicants' documents contain false information, lack of information or forgery, the admission will be immediately forfeited. Moreover, if an applicant turned out to be admitted by illegal means such as substitute interview taking or the applicant's degree is unapproved by CBNU, then the admission will be also resulted in cancellation, even if the applicant is already attending the university.

B. CBNU is not responsible for admission cancellation due to the mistakes

made on the application and missing documents.

- C. Among those who are admitted, students whose Korean proficiency is found to be less than adequate to effectively participate in class might be required to take a Korean Language class.
- D. The applicants who applied for the department which is different from the major of his/her graduating school must take additional pre-requisites except graduation credits (24 for Master's, 36 for Doctorate). Doctorate program applicants who have graduated from a special graduate school must also take additional pre-requisites except 36 graduation credits.

4. Further Notice

A. Dormitory Hall

Hall	Meal	Campus location	Equipment	Dorm fee (year)
Chambit	3 Meals (5-day week) Korean/Western style	Jeonju	Double occupancy, Desk, Chair, Closet, Air conditioner, Bathroom, Washroom	Approx. 3,600USD
Daedong (Male)	3 Meals (5-day week) Korean style	Jeonju	Double occupancy, Desk, Chair, Closet, Air conditioner, Public Restroom and shower room, public fridge(at a corridor each floor)	Approx. 3,400USD
Pyeonghwa (Female)	No meal			Approx. 1,800USD
Haemin	No meal	Jeonju (Medical, Dental college)	Double occupancy, Desk, Chair, Closet, Air conditioner, Bathroom, Washroom	Approx. 2,000USD
Ungbi	No meal	Iksan	Double occupancy, Bed, Desk, Chair, Closet	Approx. 1,800USD
Cheongun	No meal	Iksan (Veterinary)	Double occupancy, Bed, Desk, Chair, Closet, Desk lamp, Multiple-tap	Approx. 2,000USD

B. Facilities

- Lounge, gym, cafeteria, prayer room etc.



<Chambit Hall>

B. Program for International Students

- (1) Adaptation: Buddy Program(Foreign students:Korean students 3:2 matched), Study Assistant Program(tutoring), Cultural Experience Program(The Feeling Korea: Korean cultural experience, Workshop for International Students, Participating for Local festival)
- (2) Support: New International Students scholarship

5. Contact Information

- Mailing Address : Office of International Cooperation
567 Baekje-daero, Deokjin-Gu, Jeonju-si, Jeollabuk-do, Chonbuk National University, Republic of Korea (Zip code : 54896)
- Office : +82-63-270-4757
- Fax : +82-63-270-2099
- E-mail: kgsp@jbnu.ac.kr
- Homepage of Chonbuk National University
 - Main : <http://www.jbnu.ac.kr/kor/>
 - English : <http://www.jbnu.ac.kr/eng/>
 - Chinese : <http://www.jbnu.ac.kr/china/>
- International Cooperation Office : <http://ioffice.cbnu.edu>

전 주 대 학 교

주 소: (55069) 전라북도 전주시 완산구 천잠로 303

홈페이지: www.jj.ac.kr

I. 모집단위(대학원)

계열	학과	전공분야		비고
		석사	박사	
인문·사회 계열	국어국문	국문학, 국어학, 한국어교육학		1. 지원자격 ■ 석사학위과정 - 국내.외 정규대학교에서 학사학위를 취득한 자 또는 취득 예정자 - 기타 동등한 학력이 인정된다고 교육부장관이 인정한 자 - 외국인 경우 : 공통사항 어학 능력 시험 한국 어 능력 시험 (TOPIK)3급 이상자 또는 TOEFL 530, CBT 197, IBT 71, IELTS 5.5, TEPS 600 이상인 자 ■ 박사학위과정 - 국내.외 정규대학원에서 석사학위를 취득한 자 또는 취득예정자 - 기타 동등한 학력이 인정된다고 교육부장관이 인정한 자 - 외국인 경우 : 공통사항 어학 능력 시험 한국 어 능력 시험 (TOPIK)3급 이상자 또는 TOEFL 550, CBT 210, IBT 80, IELTS 5.5, TEPS 550 이상인 자
	영어영문	영어학, 영문학, TESOL, 번역		
	사 학	한국사, 동양사, 서양사		
	문헌정보	문헌정보, 정보	-	
	법 학	공법, 형사법, 민사법, 상사법, 국제법		
	행 정	행정학		
	부 동 산	부동산정책, 부동산 투자·관리, 부동산법, 부동산개발·금융		
	경찰학	경찰행정, 범죄심리, 교도행정, 경호(경비), 소방행정	경찰행정, 범죄심리학	
	경 영	인사관리, 생산관리, 마케팅, 재무관리		
	무역학	-	국제경제, 국제경영, 국제통상	
	한중통상	한중무역, 한중투자	-	
	금융보험	금융, 보험		
	사회복지	사회복지	-	
	아동·특수교육	아동청소년 교육, 특수교육		
관광서비스경영	관광서비스경영			
교 육	교육과정, 교육심리·상담, 교육행정, 교육사·철학			
한중고전문학	한문학, 중국학			
자연·과학 계열	문화기술학	콘텐츠기획, 콘텐츠정책, 콘텐츠개발, 콘텐츠디자인		
	체 육	체육학	체육사, 스포츠사회학, 스포츠심리학, 운동생리학, 운동역학	
	환경생명과학	농식품품질관리, 생명공학, 자원재활용, 생태복원		
	농생명식품산업	바이오소재, 식품가공, 조리외식		
	대체의학	심신요법, 수기요법, 생물학기반요법, 에너지요법	-	
	재활과학	물리치료, 작업치료, 직업재활	-	
공학계열	간호학	간호학		
	컴퓨터공학	컴퓨터공학	-	
	기계공학	재료/설계, 열/유체, 진동/소음, 생산/제어		
	전기전자공학	반도체, 통신, 전력계통, 전력전자, 정보공학		
	산업공학	-	산업공학	
건설공학	건축공학, 토목 및 환경공학	건설공학		

계열	학과	전공분야		비고
		석사	박사	
예능계열	소방안전공학	소방안전공학	소방안전공학	
	탄소융합공학	탄소응용, 탄소소재, 탄소성형		
	스마트 Agro-ICT융합학	스마트 Agro-ICT융합학		
	음악	성악, 피아노, 관현악, 작곡, 이론, 합창지휘	-	
	예술심리치료	음악심리치료, 미술심리치료		
	아트 앤 디자인	시각디자인, 제품디자인, 리빙디자인, 인테리어디자인, 디자인문화기획	-	

II. KGSP 지원접수(대학추천자)

1. 기간: 2019. 2. 4.(월) ~ 2019. 3. 22.(금)

2. 제출서류

■ 공통서류

- 입학원서 1부
- 자기소개서 1부
- 한국어 능력 시험 TOPIK 3급 증빙자료 1부
- 여권 사본 1부
- 최근 3개월 이내 여권용 사진 4매
- 외국인등록증(소지시) 사본 1부
- 기타 국립국제교육원에서 요구하는 서류 일체

■ 석사학위과정

- 학사 졸업증명서 1부
- 학사 성적증명서 1부

■ 박사학위과정

- 학사 및 석사 졸업증명서 각 1부
- 학사 및 석사 성적증명서 각 1부
- 석사학위 논문 1부

※ 제출 서류 일체는 한글 또는 영어로 번역한 공증서를 첨부해 함

※ 제출한 서류는 반환하지 않습니다.

2. 문의처: +82-63-220-2122, 2060

E-mail : jspark@jj.ac.kr, hd1121@jj.ac.kr

[국제교류원 담당자 : 박종성 계장, 김재현 주임]

Ⅲ. 생활안내 및 유의사항

1. 기숙사 생활안내

- 지상 18층, 지하 2층, 수용인원 997명의 초 호텔식 기숙사로 2009년에 신축함. 각 실에는 개별 화장실, 개별 샤워시설, 침대, 수납장, 무선랜 설비, 개별 냉·난방, 세탁실, 빨래방, 편의점, 카페, 식당(VIP포함) 등이 설치되어 있으며, 외국인 유학생들의 안전을 위하여 층별 카드키 보완 안전장치가 설치되어 있음
- 기숙사 내 외국 유학생을 위한 상담실을 설치 운영 중이며(영어, 중국어 가능자 배치) 학생 식생활을 위한 별도의 취사시설(전자렌지 등 취사도구 포함)을 완비하고 있음

2. GKS 장학지원 및 복지

- 스타타워(2인 1실) 기숙사 우선 입사 및 기숙사비 50% 대학 지원
- 학비 국고지원금 부족분 대학 장학 처리
- 대학원 각종 연구프로젝트 참여 기회 제공

3. 학사관리 및 취업지원

- 대학원생 1인 1명 지도교수 배정 및 교육 지원
- JJ Global Mentoring 프로그램 제도 운영
- 수강신청, 논문지도 전담 조교 배치 지원
- 전주대 대학원 학위 취득 후 국내·외 취업 우선 알선

4. GKS 대학원생 상담 및 안전관리 지원

- 유학생 안전사고 전담 직원 배치 및 지원
- GKS 대학원생 비상연락망을 통한 안전관리
- 보건진료실 상시 검진 및 진료 지원
- 질병 및 사고발생 시 전담 해결 담당자 배치
- 카운슬링센터 전문 상담 서비스 제공: 대상 심리검사 및 개인상담 실시

5. 유의사항

지원자 유의사항

- 모든 서류는 원본을 제출해야 합니다.
- 지원학과 및 전공은 변경할 수 없습니다.
- 제출서류를 미제출하거나 제출서류 미비로 인한 모든 불이익은 본인이 책임져야 합니다. 특히, 중요한 서류 누락 시 별도의 연락 없이 사정 대상에서 제외됩니다.
- 제출한 서류 등 부정한 방법으로 합격 또는 입학한 사실이 확인될 경우에는 입학 한 후라도 합격 또는 입학을 모두 취소합니다.
- 구비서류 미비, 기재상의 착오 및 누락, 모집요강에서의 요구사항 불이행, 주소불명, 연락 두절, 합격여부 미확인, 입국소속 절차 불이행 등으로 인한 불이익(합격취소 등)은 지원자의 책임이므로 유의하여야 합니다.
- 기타 명시되지 않은 사항은 본교 입학전형 절차와 규정에 따라 처리합니다.

I. Academic Programs(Graduate)

Division	Department	Field of Study		Remarks
		Master's	Doctoral	
Humanities & Social Sciences	Korean Language and Literature	Korean Literature, Korean Linguistics, Korean Language Education		1. Qualifications ■ Master's Degree Program - Graduate (or expected graduate) of a domestic or foreign university - Or, someone who has attained a similar level of education as certified by the Ministry of Education and Human Resources ■ Ph.D. Program - M.A. graduate (or expected graduate) of a domestic or foreign university - Or, someone who has attained a similar level of education as certified by the Ministry of Education and Human Resources
	English Language and Literature	English, English Literature, TESOL, Translation Studies		
	History	Korean History, East Asian History, Western History		
	Library and Information Science	Library & Information Science, Information Science	-	
	Law	Public Law, Criminal Law, Civil Law, Mercantile Law, International Law		
	Public Administration	Public Administration		
	Real Estate Science	Real Estate Policies, Real Estate Law, Real Estate Investment Management, Real Estate Development/Finance		
	Police Administration	Police Administration, Criminal Psychology, Security science, Correctional Administration, Fire Administration	Police Administration, Criminal Psychology	
	Business Administration	Personnel Management, Production Management, Marketing, Financial Management		
	Trade	-	International Economics, International Business, International Trade	
	Sino-Korea Trade and Investment	Korean-Chinese Trade, Korean-Chinese Investment	-	
	Finance & Insurance	Finance, Insurance		
	Social Welfare	Social Services	-	
	Counseling Psychology	Counseling Psychology		
	Children & Special Education	Child Education, Special Education		
	Tourism service administration	Tourism service administration		
	Education	Curriculum, Educational technology, Educational Psychology·measure evaluation, educational administration·lifelong education, Special education		
Theology	-	New testament theology, Systematic theology, Mission theology, Pastoral counseling		
Korean-Chinese	Chinese classics, Sinology			

Division	Department	Field of Study		Remarks
		Master's	Doctoral	
	Classics & Culture			
Natural Sciences	Physical Education	Physical Education	History of Physical Education, Sports Psychology, Exercise Physiology, Kinematics	
	Environmental and Bio Science	Afrifood Quality Control, Biotechnology, Resource Recycling, Restoration of Ecological System		
	Agricultural Food Business	Food Processing, Biomaterials, Catering Cooking		
	Alternative Medicine	Psychosomatic Therapy, Manual Arts Cures, Biologically-Based Practices, Energy Therapy		
	Culture Technology	Contents Planning, Contents Policy, Contents Development, Contents Design		
	Rehabilitation Science	Physical Therapy, Occupational Therapy, Vocational Rehabilitation	-	
	Life resources integrated science	Life resources fusion knowledge, Agro-Medical industry, Biochemical analysis, Agroindustry business economics fusion, Food fusion science		
Engineering	Computer Science and Engineering	Computer Engineering	-	
	Mechanical Engineering	Materials/Design, Heat/Fluids, Vibrations/Noise, Production/Management		
	Construction Engineering	Architectural Engineering, Civil Engineering and Environmental Engineering	Construction Engineering	
	Electrical and Electronics Engineering	Semiconductors, Communications, Electric Power Systems, Power Electronics Engineering		
	Fire Safety Engineering	Fire Safety Engineering		
	Carbon fusion engineering	Carbon application, Carbon material, Carbon forming		
	Industrial Engineering	-	Industrial Engineering	
	Smart Agro-ICT Fusion	Smart Agro-ICT Fusion	-	
Art & Music	Music	Voice, Piano, Orchestra, Composition, Theory, Conducting	-	
	Arts psychology therapy	Music therapy, Art therapy		
	Art & Design	Visual design, Product design, Living design, Interior design, Design culture planning	-	

II. KGSP Application (University Quota)

1. Period: FEB 4. 2019 ~ MAR 22. 2019

2. Documents

- Required documents (for all the applicants)
 - One completed Application Form (Jeonju Official form)
 - Personal Statement and Study Plan (Jeonju Official form)
 - Korean Language Proficiency Test
 - A copy of Certificate of GKS holder issued by NIIED
 - A copy of applicant's Passport
 - A copy of applicant's Alien Registration Card

- All the other documents that NIIED requires for the application.
 - M.A. program
 - Certification of the University Graduation and Transcript
 - Ph.D. Program
 - Certificate of Graduation and Transcripts (both of Undergraduate and Graduate: M.A.)
 - ※ All the documents that are not in English or Korean must be accompanied by an English or Korean notarized translation. Please submit the originals as well.
 - ※ Submitted documents become the property of Jeonju University and will not be returned to the applicants.
2. Contact: Phone: +82-63-220-2122, 3285 /E-mail: jspark@jj.ac.kr, hd1121@jj.ac.kr
[Office of International Affairs: Park Jong Sung , Kim Jae Hyun]

III. Campus Guide & Important Notes

1. Guide to the Hotel-Style Dormitory

> 18 above-ground floors, 2 basement-level floors, 997-occupancy, ultra-modern hotel-style dormitory. Newly built in 2009. In each room, there is a bathroom, shower facilities, bed, storage closet, WIFI, individual heating and air-conditioning units, etc. There are laundry facilities as well as a convenience store, café, restaurant (with a VIP Lounge), etc. Top security measures include card-key entry on each floor.

> Currently, we are building a special counseling room for foreign students in the dormitory (English, Chinese) Also, we are finishing up completing separate special cooking facilities for students. (electric range and other cooking facilities)

2. Benefits for KGSP Scholarship Students

- Priority in choosing a hotel-style dormitory room (2 students per room)
- Support for 50% dormitory charge (2 students per room)
- In case the government-provided support does not cover the full tuition, our university will provide the additional funds to pay your tuition
- Support for participating in graduate school research projects
- Establishment of a website devoted to GKS graduate students in order to improve communications

3. Benefits & Support for Academic Study

- 1:1 Mentor Relationship with a professor as well as educational support
- Mentoring Program: KGSP students are paired 1:1 with a Korean student
- Counseling & advice for KGSP graduate students: Counseling regarding academic affairs, student life, future plans, etc.
- Support from a research assistant appointed to help you register for classes and write your thesis

4. Important Notes

- All documents submitted should be originals.
- The department and major cannot be changed after applying for.
- The university is not responsible for possible disadvantage from lack of required documents or imperfect papers. If the applicant fails to submit any important documents which can affect the result, he/she will be eliminated without further notice.
- If any of the submitted materials contain false information, admission may

be rescinded.

○ Applicants shall be responsible for any disadvantage (including the announcement of admissions decision) caused by failure to submitting required documents, errors or omissions in the documents, failure to following the requirements indicated in the admission guide, wrong address, being out of contact, failure to check the successful applicants, failure to execute procedures necessary to enter the country, etc.

○ Matters that are not included in this guide will be dealt with the admission procedures and regulations of the university.

제 주 대 학 교

■ 주소: 제주특별자치도 제주시 제주대학로 102번지(63243)

■ 웹사이트: <http://www.jejunu.ac.kr>

I. 대학 소개

1. 연혁

- 1952. 5. 27. 제주대학교 개교
- 1998. 3. 1. 의과대학 개교
- 2001. 11. 1. 제주대학교병원 개원
- 2008. 3. 1. 의학전문대학원 개원, 수의과대학 설치
- 2009. 3. 1. 법학전문대학원 개원
- 2011. 3. 1. 간호대학 설치
- 2012. 3. 1. 예술디자인대학 설치
- 2017. 3. 1. 미래융합대학 설치

2. 특성

- 세계적인 휴향·관광지인 제주특별자치도에 위치한 아름다운 국립종합대학
- 작지만 강한대학' 제주도의 국제자유도시 추진과 제주특별자치도 출범 등 다가오는 변화의 물결 보다 한 발 앞서 세계화와 세계 초일류를 지향하는 동북아 거점대학
- 해양 바이오, IT 융합과 청정 에너지, 아열대생물, 제주문화와 MICE 분야 특성화 대학
- 국가지정 중점연구소(원자력과학기술연구소, 아열대 농업생명과학연구소) 운영

II. 모집 요강

1. 모집 학과

계열	학과	전공분야		비고
		석사	박사	
인문사회 계열	국어국문학과	○	○	
	영어영문학과	○	○	
	중어일문학과	○	○	
	일어중문학과	○	○	
	독일학과	○		
	사회학과	○	○	
	행정학과	○	○	
	정치외교학과	○	○	
	경영학과	○	○	
	경제학과	○		
	회계학과	○	○	
	무역학과	○	○	
	관광경영학과	○	○	
관광개발학과	○	○		

계열	학과	전공분야		비고
		석사	박사	
	경영정보학과	○	○	
	농업경제학과	○	○	
	사학과	○	○	
	철학과	○	○	
	언론홍보학과	○	○	
	교육학과		○	
	어문교육학부 (국어교육전공)		○	
	어문교육학부 (영어교육전공)		○	
	어문교육학부 (초등영어교육전공)		○	
	사회교육학부 (지리교육전공)		○	
	사회교육학부 (초등사회과교육전공)		○	
	도덕윤리교육학부 (윤리교육전공)		○	
	도덕윤리교육학부 (초등도덕교육전공)		○	
	법학과		○	법학전문대학원이 아닌 일반대학원 법학과입니다.
자연과학계열	농학과	○	○	
	원예학과	○	○	
	어업학과	○	○	
	지구해양과학과	○	○	
	생물학과	○	○	
	화학과	○	○	
	수학과	○	○	
	전산통계학과	○	○	
	식품영양학과	○	○	
	생활환경복지학과	○	○	
	패션의류학과	○	○	
	과학교육학부 (물리교육전공)		○	
	과학교육학부 (생물교육전공)		○	
	과학교육학부 (컴퓨터교육전공)		○	
	과학교육학부 (초등과학교육전공)		○	
	과학교육학부 (초등실과교육전공)		○	
	간호학과	○	○	
	해양생명과학과	○	○	
	의생명·신약개발학과	○	○	
	동물생명과학과	○	○	
	생명공학과	○	○	
바이오소재공학과	○	○		
융합교육소프트웨어학과	○			
공학계열	식품공학과	○	○	
	통신공학과	○	○	

계열	학과	전공분야		비고
		석사	박사	
	컴퓨터공학과	○	○	
	건축공학과	○		
	환경공학과	○	○	
	토목해양공학과	○	○	
	해양시스템공학과	○	○	
	메카트로닉스공학과	○	○	
	풍력공학부	풍력기계시스템전공		
	풍력전기제어시스템전공			
		풍력해양·토목공학전공		
이공계열	에너지응용시스템학부	물리학전공	물리학전공	
		기계공학전공	기계공학전공	
		에너지화학공학전공	에너지화학공학전공	
		전기공학전공	전기공학전공	
		전자공학전공	전자공학전공	
예·체능계열	체육학과	○	○	
	음악학과	○		
	미술학과	○		
의학계열	수의학과	○	○	
	의학과	○	○	의학전문대학원이 아닌 일반대학원 의학과입니다.
학과 간 협동과정	의공학	○	○	
	한국학	○	○	
	해양기상학	○	○	
	풍력특성화협동과정		○	
	금융정보학과	○		
	차세대융복합과학기술과정	○	○	

2. 입학 전형

○ 접수 기간: 2019. 2. 1.(금) ~ 3. 15.(금)

3. 지원자 유의 사항

- 1) 2019 정부초청대학원장학생 지원 자격을 충족하는 자만 지원 가능
- 2) 공관, 대학, 입양인 단체 통틀어 반드시 1개 추천기관을 통해서만 지원가능.
이중 지원하는 경우, 선발대상에서 제외함
- 3) 허위서류 제출, 지원 자격 미달, 부정입학, 기타 학칙에 위배되는 사항이 밝혀질 경우에는 합격자 발표 또는 입학허가 이후라도 합격 또는 입학을 취소할 수 있음
- 4) 이미 접수된 지원서는 접수취소나 변경을 할 수 없으며, 제출서류는 일체 반환하지 않음
- 5) 전형기간 중 지원자 또는 보호자에게 신속히 연락할 수 있는 전화번호(자택, 휴대전화) 및 E-mail 주소를 정확히 기재하기 바람
- 6) 합격자 선발은 본 대학원의 사정기준에 의하며, 선발기준에 미달 할 경우 선발하지 않을 수 있음
- 7) 입학 후의 모든 사항은 본교 대학원 학칙에 따라야 함. 모든 대학원 신입생의 졸업요건은 제주대학교 학칙에 따름.

4. 기타 안내 사항

1) 기숙사

가. 단가

구 분				1박 단가(원)
2호관 (여자동)	A동	1인실	공용	7,900
	A동	2인실	원룸형	4,930
	B동	2인실	공용	4,150
3호관 (남자동)	A동	1인실	공용	7,900
		2인실(장애인실)	공용	4,150
		3인실	공용	3,800
	B동	6인실	공용	3,200
4호관(1차 BTL/남녀)		2인실	공용	4,150
5호관(2차 BTL/여자동)		2인실	원룸형	5,410
6호관(3차 BTL/남녀)		1인실	원룸형	5,770
		2인실	원룸형	10,180
				6,000

* 입사 시 개인 준비물 : 개인용 이불, 베개, 침대패드, 옷걸이, 세면도구 등

* 편의시설 : 독서실, 정보검색실, 체력단련실, 세탁실 등

* KGSP 학생의 경우, 우선 선발 대상자

2) 식비

구 분	식비단가(1식)	납부 금액
① 주6일식 : 주12식 [주5일식 10식+토(중식, 석식(2식)운영)]	3,600원	잘못된 계산식원
② 주5일식 : 주10식 [월~금 : 1일 2식, 조식, 석식 운영]	3,600원	잘못된 계산식원
③ 식권 : 기숙사생, 교직원, 외부인 등	5,000원	-

* 매주 일요일 및 공휴일 식당운영 안함

* 외국인 전용 취사실(조리실) 유료 운영: 종교적, 문화적 이유로 한함

2) 도서관

- 제주대학교 중앙도서관은 구건물과 2017년 완공된 현대식 전자도서관 신 건물이 조화를 이루며 학생들에게 수학하기 좋은 환경을 제공하고 있음

3) 동아리활동

- 스포츠, 문화, 공연예술, 학회, 종교활동, 기타 등 다양한 분야의 20여개 이상의 동아리가 등록되어 활동 중.

4) JISO(Jeju international students organization)

- 약 33개국 대표들로 구성되어 있는 외국인 유학생회. 외국인 유학생의 날, 유학생 음식 축제 등 매해 각 종 다양한 행사를 진행함

5) 학습지원

- 무료 저녁 한국어 강의 운영 및 영어 강좌, 외국인학생 글쓰기 튜터링, 학습 상담프로그램 제공

6) 기타 지원

- 경력개발센터(진로 및 취업 지원), 버디 프로그램, 기도실 운영 등

5. 연락처

국제교류본부	이름	김태영
	E-mail	taeyoungc@jejunu.ac.kr
	Tel	+82-64-754-8240
	Fax	+82-64-702-0563
	영문 웹사이트	http://www.jejunu.ac.kr/eng/

Jeju National University

■ Address: Jeju National University, 102 Jejudaehak-ro, Jeju-si, Jeju Special Self-Governing Province, 63243, Republic of Korea

■ Website: <http://www.jejunu.ac.kr>

I. Overview of the University

1. History

- May. 27, 1952 Established
- Mar. 1, 1998 Medical School established
- Nov. 1, 2001 Jeju National University Hospital established
- Mar. 1, 2008 University Opened Graduate School of Medicine, Established College of Veterinary Medicine
- Mar. 1, 2009 Opened Law School
- Mar. 1, 2011 Established College of Nursing
- Mar. 1, 2012 Established College of Arts Design
- Mar. 1, 2017 Established College of Multidisciplinary Studies Toward Future

2. Key Information

- A beautiful national university that is located in the Jeju Self Provincial Government in a world class resort island.
- A small-scaled but strong university: It is a Northeast Asian strategically located university striving to be one step ahead in this era of internationalization and dynamic changes in the form of Jeju International Free City and Jeju Special Self Governing Province.
- A unique university that specializes Marine sciences & biotechnology, IT Convergence & Clear Energy, Subtropical Creature and Jeju Culture & MICE(Meeting, Incentive Travel, Convention and Exhibition)
- Operation of National Research Institute for emphasis (Radiological Institute of applied science, Subtropical Agriculture Life Sciences Institute.

II. Academics

1. Academic Programs

Division	Department	Field of Study		Remarks
		Master's	Doctoral	
Humanities & Social Sciences	Korean Language and Literature	○	○	
	English Language and Literature	○	○	
	Chinese Language and Literature	○	○	
	Japanese Language and Literature	○	○	
	German Studies	○		
	Sociology	○	○	
	Public Administration	○	○	

Division	Department	Field of Study		Remarks
		Master's	Doctoral	
	Political Science & Diplomacy	○	○	
	Business Administration	○	○	
	Economics	○		
	Accounting	○	○	
	International Trade	○	○	
	Tourism Management	○	○	
	Tourism Development	○	○	
	Management Information System	○	○	
	Agricultural Economics	○	○	
	History	○	○	
	Philosophy	○	○	
	Journalism & Public Relations	○	○	
	Education		○	
	Major in Korean Language Education		○	
	Major in English Education		○	
	Major in Elementary English Education		○	
	Major in Geography Education		○	
	Major in Elementary Social Studies Education		○	
	Major in Ethics Education		○	
	Major in Elementary Ethics Education		○	
Law		○	Law belongs to General Graduate School not to Law School	
Natural Sciences	Agriculture	○	○	
	Horticulture	○	○	
	Fishery Sciences	○	○	
	Earth and Marine Sciences	○	○	
	Biology	○	○	
	Chemistry	○	○	
	Mathematics	○	○	
	Computer Science & Statistics	○	○	
	Food Science & Nutrition	○	○	
	Human Ecology & Welfare	○	○	
	Fashion & Textile	○	○	
	Major in Physics Education		○	
	Major in Biology Education		○	
	Major in Computer Education		○	
	Major in Elementary Science Education		○	
	Major in Elementary Practical Arts Education		○	
	Nursing	○	○	
	Marine Life Science	○	○	
	Bio-Medical & New Medicine Development	○	○	
	Animal Biotechnology	○	○	
Biotechnology	○	○		
School of Biomaterials and Technology	○	○		
Department of Convergence	○			

Division	Department	Field of Study		Remarks	
		Master's	Doctoral		
	Education Software				
Engineering	Food Science & Engineering	O	O		
	Telecommunications Engineering	O	O		
	Computer Engineering	O	O		
	Architectural Engineering	O			
	Environmental Engineering	O	O		
	Civil & Ocean Engineering	O	O		
	Oceanic Information & Systems Engineering	O	O		
	Mechatronics Engineering	O	O		
	Faculty of Wind Energy Engineering	Major of Wind Power Mechanical System Engineering			
		Major of Wind Power Electricity and Control System Engineering			
Major of Wind Power Ocean and Civil Engineering					
Natural Sciences & Engineering	Faculty of Applied Energy System	Major of Physics	Major of Physics		
		Major of Mechanical Engineering	Major of Mechanical Engineering		
		Major of Energy and Chemical Engineering	Major of Energy and Chemical Engineering		
		Major of Electrical Engineering	Major of Electrical Engineering		
		Major of Electronic Engineering	Major of Electronic Engineering		
Arts & Physical Education	Physical Education	O	O		
	Music	O			
	Fine Arts	O			
Medicine	Veterinary Medicine	O	O		
	Medicine	O	O	Medicine belongs to General Graduate School not to School of Medicine	
Interdisciplinary Courses	Medical Engineering	O	O		
	Koreanology	O	O		
	Marine Meteorology	O	O		
	Multidisciplinary Graduate School Program for Wind Energy		O		
	Financial Information	O			
	Advanced Convergence Technology & Science	O	O		

2. Application

1)Period: **February 1, (Fri) - March 15 (Fri) 2019**

3. Important Notes : **Basically the same with the one set by NIIED**

- 1) Applicants should meet the application requirements for 2019 KGSP of NIIED for Graduate course.
- 2) Applicant should apply through only one institution among embassies, universities and adoption agencies. Dual applications are not accepted. Applicants must apply for this program via only one organization.
- 3) The student will not be considered for admission if the information on the application is incorrect or if the student fails to submit all application documents or if student is found to be in violation of regulations, and can be expelled even after the certificate of admission has been issued.
- 4) After the application is submitted, the applicant cannot modify or cancel submitted documents. All submitted documents will not be returned and the admission fee is non-refundable.
- 5) The applicant must provide phone numbers and e-mail addresses which can be used to contact applicants or parents directly during the admission period.(The university is NOT responsible for any consequences resulting from incorrect contact information on the application form.)
- 6) Confirmation of admissions will be decided by law of the graduate school. The department can refuse to receive students, if none of applicants pass the department's criteria. (Criteria may vary by department)
- 7) After the confirmation of entrance, all matters are decided by JNU's graduate school regulations. The criteria for graduation depends on Jeju National University Academic Rules.

4. Further Notice

1) Housing

A. Type and Cost

Category				Price (Korean won) per day
Bldg. 2 (Female only)	Block A	Single Room	Communal bathroom	7,900
	Block A	Double Room	En suite bathroom	4,930
	Block B	Double Room	Communal bathroom	4,150
Bldg. 3 (Male only)	Block A	Single Room	Communal bathroom	7,900
		Triple		3,800
	Block B	Double Room		4,150
Bldg. 4		Double Room	En suite bathroom	5,410
Bldg. 5(Female only)		Double Room	En suite bathroom	5,770
Bldg. 6		Single Room	En suite bathroom	10,180
		Double Room	En suite bathroom	6,000

* Necessary Personal Items: Comforters, pillow, bedsheets, clothes hangers, personals belongings etc.

* Conveniences : Personal study carrels, computer room, gym, laundry room etc.

* Priority in dormitory selection is given to the KGSP students

B. Meal Costs

Category	Meal cost (Per meal)	Required Cost
① 6 days a week : 12 meals a week [5 days a week 10 meals+Sat(Lunch & Dinner, (2 meals)]	3,600 Korean Won	잘못된 계산식 Korean Won
② 5 days a week : 10 meals a week [Mon~Fri : 2 meals a day, Breakfast & Dinner]	3,600 Korean Won	잘못된 계산식 Korean Won
③ Meal coupons : Dormitory residents, faculty, outsiders	5,000 Korean Won	-

* The student cafeteria is closed every Sunday and Public Holidays.

* The International Student Kitchen is available on a payment basis : Based on religious and cultural reasons.

2) Library

- Jeju National University's Central Library consisted of old classic building and new modern one established in 2017.

3) Club Membership

- There are more than 20 different clubs registered and actively running, covering various areas of interests including sports, culture, arts, religion and etc.

4) JISO(Jeju international students organization)

- An organization with representatives of more than 33 countries.

5) Other Supports

- To support international students, there are a number of programs offered; Evening class for learning Korean for master and Ph. d students, courses taught in English, classes available online, workshop/tutoring sessions for thesis writing in Korean and counseling programs for study and research. Career Development Center offers career counseling and job consulting. An academic assistance and livelihood support from the buddy group is provided. For religious group, prayer room is provided.

5. Contact information

The Center for International Affair	Name	Taeyoung Kim
	E-mail	taeyoungc@jejunu.ac.kr
	Tel	+82-64-754-8240
	Fax	+82-64-702-0563
	Website	http://www.jejunu.ac.kr/eng/

조선대학교

■ 주소: 광주광역시 동구 필문대로 309

■ 웹사이트: <http://www.chosun.ac.kr>

I. 대학 소개

1. 연혁

- 1946. 4. 5 조선대학 설립동지회 창립준비위원회 결성
- 1948. 5. 26 재단법인 조선대학 설립 허가
- 2012. 3. 28 산학협력선도대학(LINC) 육성사업 선정(교육과학기술부)
- 2014. 7. 14 2014 학부교육선도대학 육성사업(ACE) 선정(교육부)
- 2014. 9. 1 산업통상자원부 뿌리산업 용접·접합과학공학과 외국인인력양성사업 선정(학부)
- 2017. 3. SW중심대학지원사업 선정(미래창조과학부)
- 2017. 4. 이노폴리스캠퍼스육성사업 선정(미래창조과학부, 연구개발특구진흥재단)
- 2017. 4. 2017년 창업선도대학육성사업 선정
- 2017. 4. 사회맞춤형 산학협력 선도대학(LINC+) 육성사업 선정(교육부)
- 2017. 6. 2017 이공분야 대학중점연구소 지원사업 선정(교육부)
- 2017. 7. 2017년 지역 스포츠산업창업지원센터 선정(문화체육관광부)

2. 교육 목표: 개성교육 생산교육 영재교육

3. 설립 역사: 호남 지방 거점 사립대학이자 한반도 최초의 민립대학으로서 1946년 ‘민족국가 수립에 기여할 지역사회의 인재 양성’이라는 설립 정신 하 72,000여 명으로 이루어진 조선대학설립동지회에 의거하여 설립

4. 단과대학 및 학과: 17개 단과대학, 91개 학과

5. 대학원: 1개 일반 대학원, 9개 특수 대학원

5. 교수 인원: 2,239명(2018년 기준)

6. 학부생 인원: 26,601명(2017년 기준)

7. 대학원생 인원: 1,970명(2018년 기준)



II. 모집 요강

1. 모집 학과

계열	학과	전공분야		비고 (별도사항 등 기재)
		석사	박사	
인문사회계열	법학과	○	○	
인문사회계열	정치외교학과	○	○	
인문사회계열	경제학과	○	○	
인문사회계열	경영학과	○	○	
인문사회계열	무역학과	○	○	
인문사회계열	공공행정학과	○	○	
인문사회계열	국어국문학과	○	○	
인문사회계열	영어영문학과	○	○	
인문사회계열	사학과	○	○	
인문사회계열	철학과	○	○	
인문사회계열	신문방송학과	○	○	
인문사회계열	미학미술사학과	○	○	
인문사회계열	특수교육학과	○	○	
인문사회계열	교육학과	○	○	
인문사회계열	국어교육학과	○	○	
인문사회계열	영어교육학과		○	
인문사회계열	사회복지학과	○	○	
인문사회계열	문예창작학과	○	○	
인문사회계열	*국제차문화학과	○	○	학과간 협동과정 학과
인문사회계열	서양학과	○		
인문사회계열	아시아학과	○		
인문사회계열	언어치료학과	○	○	
인문사회계열	*고전번역학과	○	○	학과간 협동과정 학과
인문사회계열	상담심리학과	○	○	
인문사회계열	*FTA비즈니스학과	○	○	학과간 협동과정 학과
인문사회계열	*문화학과	○	○	학과간 협동과정 학과
인문사회계열	군사학과		○	
인문사회계열	*중독재활복지학과		○	학과간 협동과정 학과
인문사회계열	*소방안전방재학과	○	○	학과간 협동과정 학과
인문사회계열	*영사행정학과	○	○	학과간 협동과정 학과
자연과학계열	#탄소소재학과	○	○	학연산 협동과정 학과
자연과학계열	화학과	○	○	
자연과학계열	식품영양학과	○	○	
자연과학계열	전산통계학과	○	○	
자연과학계열	간호학과	○	○	
자연과학계열	약학과	○	○	
자연과학계열	*보건학과		○	학과간 협동과정 학과

자연과학계열	#식품의약학과	○	○	학연산 협동과정학과
자연과학계열	과학교육학과	○	○	
자연과학계열	수학교육학과	○	○	
자연과학계열	물리학과	○	○	
자연과학계열	지구과학과	○	○	
자연과학계열	*미술심리치료학과	○	○	학과간 협동과정 학과
자연과학계열	*보완대체의학과		○	학과간 협동과정 학과
자연과학계열	생명과학과	○	○	
공학계열	토목공학과	○	○	
공학계열	전기공학과	○	○	
공학계열	화학공학과	○	○	
공학계열	항공우주공학과	○	○	
공학계열	원자력공학과	○	○	
공학계열	컴퓨터공학과	○	○	
공학계열	환경공학과	○	○	
공학계열	제어계측공학과	○	○	
공학계열	정보통신공학과	○	○	
공학계열	*IT융합학과	○	○	학과간 협동과정 학과
공학계열	기계공학과	○	○	
공학계열	전자공학과	○	○	
공학계열	산업공학과	○	○	
공학계열	선박해양공학과	○	○	
공학계열	광기술공학과	○	○	
공학계열	기계시스템·미래자동차공학과	○	○	
공학계열	첨단소재공학과	○	○	
공학계열	에너지자원공학과	○	○	
공학계열	*신재생에너지융합학과	○	○	학과간 협동과정 학과
공학계열	건축공학과	○	○	
공학계열	융접·접합과학공학과	○	○	
예.체능	음악학과	○		
예.체능	미술학과	○	○	
예.체능	디자인학과	○	○	
예.체능	만화·애니메이션학과	○		
예.체능	*창의공학디자인융합학과	○	○	학과간 협동과정 학과
예.체능	체육학과	○	○	
의학	*의과학과	○	○	학과간 협동과정 학과

2. 입학 전형

- 서류 접수 기간: 2019.02.01. ~ 2019.03.15. (6주 이상 제공)
- 제출 서류: NIIED 제출 서류와 동일

3. 지원자 유의 사항

- 대학원 학칙
 - 동일학과 내 전공 변경 및 동일계열 내 전과는 1회로 제한
 - 단, 학과간 협동과정 학과 및 학연산 협동과정 학과는 전과 불가
 - 학위 수여를 위하여 모든 대학원생은 외국어시험을 통과하여야 하며, 외국인의 경우 한국어로 시험을 치른다. TOPIK 4급 이상의 경우에는 외국어시험을 면제한다. (한국어 관련 학과는 TOPIK 6급 이상)
- 합격 통지 후, 조선대학교 담당자에게 연락 요망(기숙사 등 중요 정보 제공)

4. 기타 안내 사항

- 기숙사 : 기숙사는 2인 1실 배정. 신청서 제출 시, 글로벌 기숙사와 그린빌리지 중 외국인 유학생이 선택

건물명	글로벌하우스	그린빌리지
건립연도	2011	2005
공동조리실	없음	있음
수용규모	974	184
금액	1개월 기준: 220,000원	1개월 기준: 170,000원~180,000원
실수	489실, 2인1실	92실, 2인1실
편의/부대시설	층(실)별 화장실, 세면실, 샤워실, 휴게실, 매장, 체력단련실, 독서실, 자치회회, 구내식당, 멀티미디어실, 공동조리실(그린빌리지), 층별 세탁·다리미 시설	

- 이슬람 문화권 전용 기도실

전용기도실 설치 여부	면적(m ²)	설치 장소	전용기도실 내 설비 내용
○	38.1	본관 원형 건물	테이블, 환기시설, 번호키

- 연 2회 이상 한국 문화체험 시행

5. 연락처

- 조선대학교 국제협력팀 이성우
 - 문의전화 : +82-62-230-6498
 - 팩스 : +82-62-608-5229
 - 영문 홈페이지: <http://www.chosun.ac.kr/user/indexMain.do?siteId=eng>
 - 전자우편 : sungwoo2@chosun.ac.kr

Chosun University

■ Address: 309 PILMUN-DAERO, DONG-GU, GWANGJU 61452, Rep. of KOREA

■ Website: <http://www.chosun.ac.kr/user/indexMain.do?siteId=eng>

I . Overview of the University

1. History

- 1946. 8. Chosun College Founders' Association formally established
- 1948. 5. 25. Chosun Academy approved as Chosun College(4-year curriculum)
- 1953. 5. 10. Chosun College approved as Chosun University
- 2014. 7. 1. Selected for the Local University Specialization Project
- 2014. 8. 21. Selected for the Leaders in Industry-University Cooperation(LINC) Project
- 2015. 6. 9. Selected for establishment of a National Medical Research Center
- 2015. 6. 20. Selected as the supervising university for the University ICT Research Center Development Support Project
- 2017. 4. Selected for Nurturing Innopolis Campus Project
- 2017. 4. Selected for K-Startup Project
- 2017. 4. Selected for Leaders in Industry-University Cooperation(LINC+) Project
- 2017. 6. Selected as supporting project for research center of Science and Engineering in University

2. Objective: Education for individuality, Productivity, and the talented

3. Establishmental History: the very first private university established by 72,000 citizens in Gwangju after liberation from Japan based on the goal; raising the local talented who perform a role in the establishment of nation-state.

4. College and Department: 17 Colleges, 91 Departments

5. Graduate School: 1 general graduate school , 9 special graduate school

5. the number of faculty: 2,239 (based on 2018)

6. the number of undergraduate: 26,601(based on 2017)

7. the number of graduate: 1,970(based on 2018)



II. Academics

1. Academic Programs

Fields	Department	Degree		Notice
		Master	Doctoral	
Humanities and Social Science	Law	<input type="radio"/>	<input type="radio"/>	
	Political Science and International Relations	<input type="radio"/>	<input type="radio"/>	
	Economics	<input type="radio"/>	<input type="radio"/>	
	Business Administration	<input type="radio"/>	<input type="radio"/>	
	Trade	<input type="radio"/>	<input type="radio"/>	
	Public Administration	<input type="radio"/>	<input type="radio"/>	
	Korean Language & Literature	<input type="radio"/>	<input type="radio"/>	
	English Language & Literature	<input type="radio"/>	<input type="radio"/>	
	History	<input type="radio"/>	<input type="radio"/>	
	Philosophy	<input type="radio"/>	<input type="radio"/>	
	Journalism Communications	<input type="radio"/>	<input type="radio"/>	
	Aesthetics and Art History	<input type="radio"/>	<input type="radio"/>	
	Special Education	<input type="radio"/>	<input type="radio"/>	
	Education	<input type="radio"/>	<input type="radio"/>	
	Korean Language Education	<input type="radio"/>	<input type="radio"/>	
	English Language Education		<input type="radio"/>	
	Social Welfare	<input type="radio"/>	<input type="radio"/>	
	Literary Creation	<input type="radio"/>	<input type="radio"/>	
	International Tea Culture	<input type="radio"/>	<input type="radio"/>	Cooperation Process between departments
	Western Studies	<input type="radio"/>		
	Asian Languages And Culures	<input type="radio"/>		
	Speech & Language Pathology	<input type="radio"/>	<input type="radio"/>	
	*Translation of Sino-Korean Classics	<input type="radio"/>	<input type="radio"/>	Cooperation Process between departments
	Counseling Psychology	<input type="radio"/>	<input type="radio"/>	
	FTABusiness	<input type="radio"/>	<input type="radio"/>	Cooperation Process between departments
	*International Cultural Studies	<input type="radio"/>	<input type="radio"/>	Cooperation Process between departments
	Military Studies		<input type="radio"/>	
	*Addiction Rehabilitation with Social Welfare		<input type="radio"/>	Cooperation Process between departments
*Fire Protection and Disaster Prevention	<input type="radio"/>	<input type="radio"/>	Cooperation Process between departments	
*Faculty of Consular Administration	<input type="radio"/>	<input type="radio"/>	Cooperation Process between departments	

N a t u r a l Science	#Carbon Materials	○	○	Academy–Research –Industry Support Division
	Chemistry	○	○	
	Food & Nutrition	○	○	
	Computer Science & Statistics	○	○	
	Nursing	○	○	
	Pharmacy	○	○	
	*Health Science		○	Cooperation Process between departments
	#Food&Drugs	○	○	Academy–Research –Industry Support Division
	Science Education	○	○	
	Mathematics Education	○	○	
	Physics	○	○	
	Earth Science	○	○	
	*Art Therapy	○	○	Cooperation Process between departments
	*Complementary and Alternative Medicine		○	Cooperation Process between departments
	Life Science	○	○	
Engineering Science	Civil Engineering	○	○	
	Electrical Engineering	○	○	
	Chemical Engineering	○	○	
	Aerial Cosmic Engineering	○	○	
	Nuclear Engineering	○	○	
	Computer Engineering	○	○	
	Environmental Engineering	○	○	
	Control & Measurement Engineering	○	○	
	Information & Communication Engineering	○	○	
	*Joint Program of IT Convergence	○	○	Cooperation Process between departments
	Mechanical Engineering	○	○	
	Electronic Engineering	○	○	
	Industrial Engineering	○	○	
	Naval Architecture & Ocean Engineering	○	○	
	Photonics Engineering	○	○	
	Mechanical System & Automotive Engineering	○	○	
	Materials Science & Engineering	○	○	
	Energy & Resources Engineering	○	○	

	*Energy Convergence	○	○	Cooperation Process between departments
	Architectural Engineering	○	○	
	Welding & Joining Science Engineering	○	○	
Art & Physical Education	Music	○		
	Art	○	○	
	Design	○	○	
	Cartoon & Animation	○		
	*Design & Creative Engineering	○	○	Cooperation Process between departments
	Physical Education	○	○	
Medical	*Biomedical Sciences	○	○	Cooperation Process between departments

2. Application

- Application Period: 2019.02.01. ~ 2019.03.15. (6주 이상 제공)
- Required Document: the same as required documents from NIIED

3. Important Notes

- Chosun University Graduate School Regulations
 - Changing major is **possible in once** only within similar fields and the same department but different major).
 - However, ‘Cooperation Process between departments’ and ‘Academy – Research – Industry Support Division Departments’ **cannot** change major
 - For graduation, every graduate school student must take a foreign language test. Foreign students take Korean language test. If foreign students have more than TOPIK 4, the student is exempted.
(Related to Korean Major, more than TOPIK 6)
- When applicants become the successful applicants, the successful candidates must contact the coordinator of Chosun University as soon as possible. The officer will give them important information and notice.

4. Further Notice

- Dormitory: Double Occupancy

Students select dorm first before come to the University

Dorm	Global House	Green Village
Establishment	2011	2005
Cooking	Impossible	Possible
Capacity	974	184
Fee	1 Month: About US \$ 200	1 Month: About US \$ 160 ~ 170
Amenities	Restroom, Lounge, Cafeteria, Weight room, Reading Room, Convenient Store, Washing Machine, etc.	

- Prayer room for Muslim
- Korean Cultural Activities : More than 2 times in a year

5. Contact

- Sung-woo, Lee(Mr.), coordinator of KGSP, Chosun University
 - Call : +82-62-230-6498
 - Fax : +82-62-608-5229
 - Website: <http://www.chosun.ac.kr/user/indexMain.do?siteId=eng>
 - E-mail : sungwoo2@chosun.ac.kr

중 앙 대 학 교

■ 주소: 서울시 동작구 흑석로 84 중앙대학교

■ 웹사이트: <http://oia.cau.ac.kr>

I. 대학 소개

- 1918년 설립, 명문 사립대학교
- 15개 단과대학, 16개 대학원
- 학생 수: 29,014명, 외국인 학생 약 2,000명
- 2018 THE(Times Higher Education) 아시아 랭킹 50위
- 2018 THE(Times Higher Education) 한국 내 국제화 1위
- 2019 QS 세계대학순위 297위

100년의 역사를 이어온 중앙대학교는 교육과 연구에 있어서 국내 최고대학으로 항상 자리매김해왔으며, 캠퍼스의 국제화를 위해 혁신적인 노력을 경주해 왔습니다. 그리고 최근 아시아 안팎에서 각광받아 온 한류의 중심에는 한국의 문화예술 교육을 선도하는 중앙대학교가 항상 함께 자리해 왔습니다.

최근 중앙대학교에서는 국내 최고로 손꼽히는 예술 교육 프로그램과 디지털 공학 기술 영역과의 융·복합을 통하여 새로운 문화기술 패러다임을 만들기 위한 선도적인 노력을 기울이고 있습니다. 이러한 노력을 바탕으로 글로벌 캠퍼스를 완성하기 위하여 다양한 국제교류와 협력 프로그램을 개발하고 효율적으로 운영하기 위한 노력을 기울이고 있습니다.

II. 모집 요강

[일반대학원]

가. 일반과정 모집학과

계열	학과	전공분야		비고 (별도사항 등 기재)
		석사	박사	
인문 · 사회 (서울)	국어국문	○	○	
	영어영문	○	○	
	유럽문화	○	○	
	일어일문	○	○	
	심리	○	○	
	철학	○	○	
	역사	○	○	
	문헌정보	○	○	
	교육	○	○	
	유아교육	○	○	
	영어교육	○	○	

계열	학과	전공분야		비고 (별도사항 등 기재)	
		석사	박사		
	체 육	○	○		
	법 학	○	○		
	정치국제	○	○		
	행 정	○	○		
	경 제	○	○		
	경 영	○	○		
	무역물류	○	○		
	회 계	○	○		
	사회복지	○	○	연구계획서 Proposal 형태로 제출	
	미디어 커뮤니케이션	○	○		
	광고홍보	○	○		
	도시계획 ·부동산	○	○		
	사 회	○	○		
	통 계	○	○		
	스포츠과학	○	○		
자 연 (서울)	물 리	○	○		
	화 학	○	○		
	생명과학	○	○		
	수 학	○	○		
	간 호	○	○		
	약 학	○	○		
자 연 (안성)	시스템생명공학	○	○		
	동물생명공학	○	○		
	식품공학	○	○		
	식물생명공	○	○		
	식품영양	○	○		
공 학 (서울)	토 목 공	○	○		
	건 축	○	○		
	화학신소재공학	○	○		
	기계공학	○	○		
	전자전기공학	○	○		
	컴퓨터공학	○	○		
	건축공학	○	○		
	융합공학	○	○		
에너지시스템공학	○	○			
예 술 (서울)	음 악	○	X	박사과정은 음악이론학과에 개설	
	음 악 이 론	음악학이론	X	○	
		한국음악이론	X	○	
	한국음악	○	X	박사과정은 음악이론학과에 개설	
	조형예술	○	X	예술 박사과정은 협동과정에 개설	
	디 자 인	○	○		
	패 션	○	X	박사는 디자인 전공에 개설	

계열	학과		전공분야		비고 (별도사항 등 기재)
			석사	박사	
	공연예술	연극	○	×	
		공간연출	○	×	
		무용	○	×	
		공연예술	×	○	
예술 (안성)	무용(실기)		○	○	
의학 (서울)	의학		○	○	

나. 학과 간 협동과정 모집학과

계열	학과		전공분야		비고 (추가자격 등 별도사항 기재)
			석사	박사	
인문 · 사회 (서울)	아동청소년		○	○	
	문화재		○	○	
	동북아		○	○	
	문화연구		○	○	
	문화예술경영		○	○	
	독일유럽		○	○	
	융합보안		○	○	
	인적자원개발		×	○	
	창업		×	○	
자연 (서울)	제약산업		○	×	
공학 (서울)	기계시스템 엔지니어링		○	×	
공학 (안성)	스포츠 융합공		○	×	
예술 (서울)	예술		×	○	
	문예창작		○	○	
예술 (안성)	뉴미디어아트		○	×	

[국제대학원]

계열	학과		전공분야		비고 (별도사항 등 기재)
			석사	박사	
인문사회	국제학과		○	×	100% 영어 강의
	전문통번역학과		○	×	한영, 한중, 한러 전공 중 선택 3월 입학만 가능함

[첨단영상대학원]

계열	학과	세부전공	전공분야			비고 (별도사항 등 기재)
			제작석사	석사	박사	
공학	영상학과	디지털이미징		○	○	
		게임공학		○	○	

계열	학과	세부전공	전공분야			비고 (별도사항 등 기재)
			제작석사	석사	박사	
예술		CG/VR		○	○	작품 또는 작가에 대한 학술적 비평문 (A4용지 5~10매 정도)
		예술공학		○	○	
		디지털/과학사진		○	○	
		영화이론		○	○	
		영상정책 및 기획		○	○	DVD 포트폴리오 1편 포트폴리오 DVD 1편 또는 A4 프린트 10매 이상
		애니메이션/디지털 콘텐츠		○	○	
		영화제작	○			
		영상특수효과	○			
애니메이션/디지털 콘텐츠제작	○					

[경영전문대학원]

계열	학과	세부전공	전공분야		비고 (추가자격 등 별도사항 기재)
			석사	박사	
MBA	Global MBA [full-time]	Global MBA	○	X	- 100% 영어 강의 진행

2. 입학 전형

- 접수 기간: ~ 2018.03.15.(금)
- 서류 전형 및 필요시 면접 전형 진행(면접 필요시, 일정 별도공지)

3. 지원자 유의 사항

일반대 학원	<ul style="list-style-type: none"> - 지원 당시 “졸업예정자”인 경우에는 반드시 졸업 후 졸업증명서 원본을 제출해야 함 (미제출시 입학이 취소됨) - 공증은 발급기관이 있는 국가에서 받은 공증만 인정하며 한국공증사무소 공증본은 인정하지 않음 - 접수된 서류는 일체 반환하지 않음 - 지원료는 면제됨
국제대 학원	<ul style="list-style-type: none"> - 국제학과 전 과목 영어로 수업진행 - 전문통번역학과 지원자는 모국어 수준의 한국어 능력 필요 - 단, 전문통번역학과는 3월 입학만 가능하기 때문에, 전문통번역학과 지원자는 지원당시 TOPIK 성적이 없거나 TOPIK 4급 이하를 소지하고 있어야 지원 가능함. 그리고 최종 합격 후 한국어연수과정 6개월 동안 TOPIK 5급 이상을 취득해야 함.
경영전	<ul style="list-style-type: none"> - 지원 당시 “졸업예정자”인 경우에는 반드시 졸업 후 졸업증명서 원본을 제출

문대학 원	해야 함
	(미제출시 입학이 취소됨)
	- 공증은 발급기관이 있는 국가에서 받은 공증만 인정하며 한국공증사무소 공증본은 인정하지 않음
	- 접수된 서류는 일체 반환하지 않음
	- 정부초청장학생은 복수학위과정 선택불가

4. 기타 안내 사항

가. 교내 기숙사

- 1) 2010년, 2015년 신축 기숙사 2동 보유
- 2) 편의시설: 체육관, 세탁실, 세미나실, E-라운지 등 편의시설 제공
- 3) 생활관비: 학기당 약 200USD(4인실) ~ 300USD(2인실)

나. 외국인 유학생 문화체험: 학기별 3-4회 진행, 참가비 무료

5. 연락처

업무명 (Task)	부서명 (Department)	담당자명 (Name)	연락처		
			전화(TEL)	팩스(FAX)	E-MAIL Website
장학생 선발 담당 Admission	일반대학원 Graduate School	강정순 (Jung-soo n Kang)	82-2-820-6 211	82-2-813-8 069	gsadmin@cau.ac.kr
					http://oia.cau.ac.kr/
장학생 선발 담당 Admission	국제대학원 Graduate School of International Studies	김다예 (Da-yea Kim)	82-2-820-5 623	82-2-827-0 155	gsis@cau.ac.kr
					http://gsis.cau.ac.kr/
장학생 선발 담당 Admission	첨단영상대학원 Graduate School of Advanced Imaging Science, Multimedia & Film(GSAIM)	김응천 (Eungchun Kim)	82-2-820-5 409	82-2-814-9 110	mcader@cau.ac.kr
					http://www.gsaim.cau.ac.kr/
Admission	경영전문대학원 Graduate School of Business	김정탁 (Jung-Tak Kim)	82-2-820-5 037	82-2-812-4 337	caumba@cau.ac.kr
					http://mba.cau.ac.kr/

Chung-Ang University

■ Address: 84 Heukseok-ro, Dongjak-gu, Seoul, Korea

■ Website: <http://oia.cau.ac.kr>

I . Overview of the University

- A leading Private Comprehensive University established in 1918
- Faculties: 15 Colleges and 16 Graduate Schools
- Students: 29,014 (Over 2,000 international students)
- Ranked 50th in 2018 THE(Times Higher Education) Asia Ranking
- Ranked 1st for internationalization in Korea in 2018 THE Asia Ranking
- Ranked 397th in 2019 QS World University Ranking

Chung-Ang University has been a leading national institute of higher education for almost one hundred years in providing the highest quality of college education and in conducting a variety of highly advanced research activities. Worldwide, Chung-Ang University is also acclaimed worldwide as the hub of "Korean Cultural Wave" with its excellent arts programs in areas such as theater, film-making, photography, traditional Korean music and performance. The unique strength of its international education derives from its cross-cultural academic programs which firmly maintain diversity and intensity.

II . Academics

1. Academic Programs

[Graduate School]

Division	Department	Field of Study		Remarks
		Master's	Doctoral	
Humanities·Social Science (Seoul)	Korean Language and Literature	○	○	
	English Language and Literature	○	○	
		○	○	
	Japanese Language and Literature	○	○	
	Psychology	○	○	
	Philosophy	○	○	
	History	○	○	
	Library and Information Science	○	○	
	Education	○	○	

Division	Department		Field of Study		Remarks
			Master's	Doctoral	
	Early Childhood Education		○	○	
	English Education		○	○	
	Physical Education		○	○	
	Law		○	○	
	Political Science and International Relations		○	○	
	Public Administration		○	○	
	Economics		○	○	
	Business Administration		○	○	
	International Trade and Logistics		○	○	
	Accounting		○	○	
	Social Welfare		○	○	Study Proposal is required.
	Media and Communication		○	○	
	Advertising and Public Relations		○	○	
	Urban Planning and Real Estate		○	○	
	Sociology		○	○	
	Statistics		○	○	
Sport Science		○	○		
Natural Science (Seoul)	Physics		○	○	
	Chemistry		○	○	
	Life Science		○	○	
	Mathematics		○	○	
	Nursing		○	○	
	Pharmacy		○	○	
Natural Science (Anseong)	Systems Biotechnology		○	○	
	Animal Science and Technology		○	○	
	Food Science and Technology		○	○	
	Plant Science and Technology		○	○	
	Food & Nutrition		○	○	
(Seoul)	Civil Engineering		○	○	
	Architecture		○	○	
	Chemical Engineering and Materials Science		○	○	
	Mechanical Engineering		○	○	
	Electrical and Electronics Engineering		○	○	
	Computer Science and Engineering		○	○	
	Architectural Engineering		○	○	
	Integrative Engineering		○	○	
	Energy System		○	○	
Art (Seoul)	Music		○	X	Ph.D. will be offered by Musicology Major
	Musicology (theory)	Music(theory)	X	○	
		Korean Music (Theory)	X	○	
	Korean Music		○	X	Ph.D. will be offered by Musicology Major
			○	X	
Design		○	○		

Division	Department	Field of Study		Remarks
		Master's	Doctoral	
	Fashion	O	X	
	Theatre Studies Performance Design, Scenography Dance Studies Performing Arts	O	X	
		O	X	
		O	X	
		X	O	
Arts (Anseong)	Dance	O	O	
Medicine (Seoul)	Medicine	O	O	

- Interdisciplinary Courses

Division	Department	Field of Study		Remarks
		Master's	Doctoral	
Humanities·S ocial Science (Seoul)	Child and Youth Studies	O	O	
	Cultural Properties	O	O	
		O	O	
	Cultural Studies	O	O	
	Culture–Art Business Administration	O	O	
	German and European Studies	O	O	
	Security Convergence	O	O	
	Human resource development	X	O	
	Entrepreneurship	X	O	
Natural Science(Seoul)	Pharmaceutical Industry	O	X	
(Seoul)	Mechanical System Engineering	O	X	
Engineering (Anseong)	Convergence Technology of Sports	O	X	
Arts (Seoul)	Art Science	X	O	
	Literary and Art Contents	O	O	
Arts (Anseong)	New Media Art	O	X	

[Graduate School of International Studies]

Division	Department	Field of Study		Remarks
		Master's	Doctoral	
Liberal Arts and Social Science	International Studies Program	O	X	All lecture in English
	Advanced Interpretation and Translation Program	O	X	Majors in Korean–English, Korean–Chinese, Korean–Russian (spring admissions only)

[Graduate School of Advanced Imaging Science, Multimedia & Film]

Division	Department	Major(Detailed)	Field of Study			Remarks	
			MFA	Master's	Doctoral		
Imaging Science	Dept. of Film & Digital media	Digital Imaging	X	○	○	Academic Criticism of Works or Maker (A4 paper, 5~10 pages)	
		Game Engineering	X	○	○		
		CG/VR	X	○	○		
		Technology Art	X	○	○		
Multimedia & Film		Digital Scientific Photography	X	○	○		
		Film Studies	X	○	○		
		Film & Animation Policy	X	○	○		
		Animation/Digital Contents	X	○	○		
		Film Making	○	X	X		1 DVD Portfolio
		Special Effects	○	X	X		
	Animation/Digital Contents Making	○	X	X	1 DVD Portfolio or A4 paper(10 pages)		

[Graduate School of Business]

Division	Department	Major(Detailed)	Field of Study		Remarks
			Master's	Doctoral	
MBA	Global MBA [full-time]	Global MBA	○	X	- All lecture in English

2. Application Period: ~ 2019.03.15.(Fri)

- * Assessment will be based on the submitted application documents and if interview is necessary, the schedule will be informed individually.

3. Important Notes

Graduate School	<ul style="list-style-type: none"> - All application documents must be original or properly certified copies of the originals. - All documents (except a copy of passport, ID and alien registration card) in a language other than English or Korean must be accompanied by a notarized English or Korean translation. - All submitted documents will not be returned.
Graduate School of International Studies	<ul style="list-style-type: none"> - All courses of ISP(International Studies Program) are conducted in English. - AITP(Advanced Interpretation and Translation Program) requires near native Korean proficiency. - Only those who are not certified in TOPIK or under a level 4 in TOPIK at the time of submission can apply to AITP. AITP only accepts students who will start their studies in spring term. At the same time, after accepted by NIIED, the KGSP grantee should attain level 5 or 6 in TOPIK during the language course within 6 months.

Graduate School of Business	<ul style="list-style-type: none"> - All application documents must be original or properly certified copies of the originals. - All documents (except a copy of passport, ID and alien registration card) in a language other than English or Korean must be accompanied by a notarized English or Korean translation. - All submitted documents will not be returned. - KGSP students can not choose Dual-Degree Program.
--	---

4. Further Notice

1) CAU On-campus Dormitory

- CAU on campus dormitories newly built in year 2010, 2015
- Dormitory Fees: Approximately \$200USD(Quad Room) ~ \$300USD(Double room)
- Facilities : Gym, Laundry Room, Seminar Rooms(Group Study)

2) Free Cultural Activities: 3-4 times per semester

5. Contact

업무명 (Task)	부서명 (Department)	담당자명 (Name)	연락처		
			전화(TEL)	팩스(FAX)	E-MAIL Website
Admission	일반대학원 Graduate School	강정순 (Jung-Soon Kang)	82-2-820-62 11	82-2-813-80 69	gsadmin@cau.ac.kr http://oia.cau.ac.kr/
	국제대학원 Graduate School of International Studies	김다예 (Da-yea Kim)	82-2-820-56 23	82-2-827-01 55	gsis@cau.ac.kr http://gsis.cau.ac.kr/
	첨단영상대학원 Graduate School of Advanced Imaging Science, Multimedia & Film(GSAIM)	김응천 (Eungchun Kim)	82-2- 820-5408	82-2- 824-6726	mcader@cau.ac.kr http://www.gsaim.cau. ac.kr/
	경영전문대학원 Graduate School of Business	김정탁 (Jung-Tak Kim)	82-2-820-50 37	82-2-812-43 37	caumba@cau.ac.kr http://mba.cau.ac.kr/

충 남 대 학 교

■ 주 소: 대전광역시 유성구 대학로 99 충남대학교 (34134)

■ 웹사이트: <http://cnu.ac.kr>, <http://ipsi.cnu.ac.kr>

I. 대학 소개

1. 연혁

- 설 립: 1952년 5월 25일
- 조 직: 17개 단과대학, 1개 일반대학원, 13개 특수대학원 및 전문대학원, 78개 연구기관, 36개 부속시설, 충남대학교 병원
- 재적생: 학부 24,546명, 대학원 6,042명, 외국인 유학생 828명
- 위 치: 한국의 수도 서울에서 150km 남쪽, 한반도 중앙에 위치한 도시 대전에 소재

2. 특성

- 1952년에 설립되어 개교 66년의 역사를 자랑하는 충남대학교는 창의·개발·봉사의 교육이념 아래 대한민국 최고의 인재를 양성해 왔으며, 우수한 교수진을 기반으로 한 활발한 교육·연구 및 산학협력을 통해 중부권을 대표하는 거점 국립대학으로서의 역할을 충실히 수행하고 있다.
- 대한민국 중심인 대전에 위치한 충남대학교는 세종시, 국제과학비즈니스벨트, 대덕연구단지, 정부대전청사, 계룡대 등의 국가 핵심 기관들이 인접해 있어 천혜의 교육·연구 여건을 갖추고 있다. 이러한 기반시설을 근거로 충남대학교는 한국의 중점대학으로서 연구와 산업협력의 중심지로 진화하고 있다.
- 충남대학교는 대한민국 No.1 국립 대학교, 더 나아가 세계 100대 대학으로의 진입을 목표로 18만여 명의 동문과 교원, 충청지역민이 총력을 기울이고 있으며 국내외 세계를 아우르는 상급교육기관으로 진화하고 있다.

II. 모집 요강

1. 모집 학과

계열	학과	전공분야	
		석사	박사
인문·사회계	국어국문학과	고전문학	고전문학
		국어학	국어학
		현대문학	현대문학
	영어영문학과	영문학	영문학
		영어학	영어학
	독어독문학과	독어문학	독문학
		한/독 통·번역	독어학
	불어불문학과	불문학	불문학
		불어학	불어학

계열	학과	전공분야	
		석사	박사
인문·사회계	중어중문학과	중어문학	중문학
		한/중어 통·번역	중어학
	일어일문학과	일문학	일문학
		일어학	일어학
	한문학과	한문학	한문학
		고전번역	
	사학과	동양사	동양사
		서양사	서양사
	국사학과	한국사	한국사
	철학과	동양철학	동양철학
		서양철학	서양철학
	고고학과	고고학	고고학
	언어학과	이론언어학	이론언어학
		전산언어학	전산언어학
	사회학과	사회학	사회학
	문헌정보학과	문헌정보학	문헌정보학
	심리학과	기초심리학	기초심리학
		응용심리학	응용심리학
	행정학과	행정학	행정학
	정치외교학과	국제정치 및 외교안보	국제정치 및 외교안보
		정치사상 및 비교정치	정치사상 및 비교정치
	언론정보학과	언론정보학	언론정보학
	자치행정학과	자치행정학	자치행정학
	사회복지학과	사회복지학	사회복지학
	경제학과	경제사	경제사
		경제학	경제학
	경영학과	마케팅	마케팅
		생산관리·MIS	생산관리·MIS
		인사·조직	인사·조직
		재무관리	재무관리
회계학과	국제경영	국제경영	
	관리회계	관리회계	
무역학과	재무회계	재무회계	
	국제무역	국제무역	
농업경제학과	국제무역	국제무역	
법학과		농업경제학	농업경제학
		공법	
		국제법	
		민사법	
		형사법	
		상사법	
		지적재산권법	
사회법			
교육학과	교육심리학·교육과정	교육심리학·교육과정	
	교육철학·교육사	교육철학·교육사	
	교육행정학·교육사회학	교육행정학·교육사회학	
국가안보융합학과	국가안보학		
	국방경영공학		
자연계	수학과	순수수학	순수수학
		응용수학	응용수학
	물리학과	물리학	물리학
	화학학과	화학	유기화학
물리화학			

계열	학과	전공분야	
		석사	박사
자연계	화학과	화학	무기화학 분석화학
	생화학	생화학	생화학
	우주지질학과	우주·지질	우주·지질
	해양학과	해양학	해양학
		환경해양학	환경해양학
	통계학과	통계학	통계학
	농학과	육종학	육종학
		작물학	작물학
	원예학과	원예학	원예학
	산림환경자원학과	산림자원경영학	산림자원학
		산림자원학	
	응용생물학과	곤충학	곤충학
		식물병리학	식물병리학
	축산학과	가축번식육종학	가축번식육종학
		축산학	축산학
	낙농학과	낙농자원학	낙농자원학
		낙농식품 및 생명과학	낙농식품 및 생명과학
	지역환경토목학과	수리환경 및 자원정보	수리환경 및 자원정보
		구조지반 및 시설공학	구조지반 및 시설공학
	농업기계공학과	생물생산기계공학	생물생산기계공학
		생물자원공정 및 환경 제어 공학	생물자원공정 및 환경 제어 공학
	농화학과	식물환경화학	식물환경화학
		정밀화학·생물공학	정밀화학·생물공학
	환경소재공학과	목재공학	목재공학
		펄프·제지	펄프·제지
	식품공학과	식품공학	식품공학
	약학과	신약표적	신약표적
		신약평가	신약평가
		신약소재	신약소재
	의류학과	의류학	의류학
	식품영양학과	식품학	식품학
		영양학	영양학
소비자학과	소비자학		
간호학과	간호학	간호학	
생명과학과	생물다양성 및 환경생태학	생물다양성 및 환경생태학	
	분자기능생물학	분자기능생물학	
	식물시스템생물학	식물시스템생물학	
	분자미생물학 및 생명공학	분자미생물학	
		분자생명공학	
공학계	고분자공학과	고분자공학	고분자공학
	응용화학공학과	공업화학	공업화학
		화학공학	화학공학
		화학/바이오융합소재	화학/바이오융합소재
	전자전파정보통신공학과	마이크로파 및 광파	마이크로파 및 광파
		반도체 및 회로	반도체 및 회로
		제어 및 항법	제어 및 항법
		통신 및 신호처리	통신 및 신호처리
		전파공학	전파공학
		컴퓨터네트워크	컴퓨터네트워크
정보통신시스템		정보통신시스템	
컴퓨터시스템		컴퓨터시스템	

계열	학과	전공분야	
		석사	박사
공학계	신소재공학과	응용소재	응용소재
		재료공학	재료공학
	기계공학과	고체설계 및 제어	고체설계 및 제어
		융합생산	융합생산
		열유체	열유체
	메카트로닉스공학과	메카트로닉스 공학	메카트로닉스 공학
	유기소재·섬유시스템공학과	유기소재·섬유시스템 공학	유기소재·섬유시스템 공학
	전기공학과	기기 및 재료	기기 및 재료
		전력 및 자동화	전력 및 자동화
		전력 IT	전력 IT
	건축공학과	건축계획	건축계획
		건축구조	건축구조
	건축학과	건축학	건축학
	토목공학과	구조공학	구조공학
		수공 및 환경공학	수공 및 환경공학
		지반공학	지반공학
		지형정보공학 및 건설관리학	지형정보공학 및 건설관리학
	선박해양공학과	선박해양구조	선박해양구조
		선박해양유체	선박해양유체
	환경공학과	수질관리 및 상하수도공학	환경공학
		대기, 폐기물, 에너지공학	
	컴퓨터공학과	컴퓨터통신 및 보안	컴퓨터통신 및 보안
		컴퓨터시스템 및 멀티미디어	컴퓨터시스템 및 멀티미디어
		데이터 및 소프트웨어공학	데이터 및 소프트웨어공학
	항공우주공학과	공력 및 추진	공력 및 추진
		구조 및 제어	구조 및 제어
	공업기술교육학과	기술·발명교육	기술·발명교육
		공업·공학교육	공업·공학교육
융복합시스템공학과	스마트소재 및 구조공학	스마트소재 및 구조공학	
	융합생산 및 스마트전자	융합생산 및 스마트전자	
의학계	의학과	감염생물학	감염생물학
		내과학	내과학
		마취통증의학	마취통증의학
		미생물학	미생물학
		방사선종양학	방사선종양학
		영상의학	영상의학
		병리학	병리학
		비뇨기과학	비뇨기과학
		산부인과학	산부인과학
		생리학	생리학
		생화학	생화학
		성형외과학	성형외과학
		소아과학	소아과학
		신경과학	신경과학
		신경외과학	신경외과학
		안과학	안과학
		약리학	약리학
		예방의학	예방의학
		이비인후과학	이비인후과학
		외과학	외과학
진단검사의학	진단검사의학		
재활의학	재활의학		

계열	학과	전공분야	
		석사	박사
의학계	의학과	정신과학	정신과학
		정형외과학	정형외과학
		피부과학	피부과학
		해부학	해부학
		흉부외과학	흉부외과학
		분자의학	분자의학
		응급의학	응급의학
		가정의학	가정의학
	구강외과학	구강외과학	
	의과학과	의과학	의과학
수의학과	기초수의학	기초수의학	
	예방수의학	예방수의학	
	임상수의학	임상수의학	
예·체능계	스포츠과학과	스포츠과학	스포츠건강 스포츠문화·산업
	무용학과	무용학	무용학
	미술학과	회화	/
		조소	
	디자인창의학과	공예디자인학	디자인학
		디자인학	
	음악과	음악	/
관현악과	관현악		
체육학과	체육학	스포츠인문사회과학 스포츠자연과학	
학과간 협동과정	의공학과	의공학	의공학
	보건학과	/	보건학
	기록학과	기록관리학	기록관리학
	언어병리학과	언어병리학	언어병리학
	글로벌문화콘텐츠학과	글로벌문화콘텐츠학	글로벌문화콘텐츠학
	군사학과	/	군사학
	과학수사학과	/	과학수사학
	국제지역학과	/	중국지역
	약무임상약학과	약무임상약학	약무임상약학
		제약산업학	
	대기과학과	대기과학	/
	국가정책학과	/	공공정책
		/	도시·환경정책
/		과학기술정책	
/		농식품정책	
바이오빅데이터학과	바이오빅데이터와정밀농업	/	
의생명융합학과	의생명융합	/	

2. 입학 전형(대학추천자)

○ 접수 기간: 2019. 2. 7.(목) ~ 3. 14.(목)

※ 접수 마감일까지 제출서류가 우리 대학에 도착해야 함

○ 서류 및 면접심사: 2019. 3. 25.(월) ~ 3. 29.(금)

- 서류심사: 지원자가 제출한 서류[자기소개서, 학업계획서/연구계획서, 추천서, 어학능력(한국어, 영어 등)]를 종합적으로 평가
- 면접심사: 전화면접 실시

○ 합격자 발표: 2019. 4. 5.(금)

3. 지원자 유의사항

- 지원자는 우리 대학에서 제공하는 일반대학원 석·박사 과정에서 자신이 원하는 하나의 전공만 선택해야 하며, 지원 후 어떤 경우라도 전공을 변경할 수 없음
- ※ 특수대학원이나 전문대학원은 신청 불가
- 전형기간 중 연락이 가능하도록 전화번호, 주소 등 연락처를 정확히 입력하여야 하며 전화번호 변경, 연락두절 등으로 발생하는 불이익은 지원자 책임임
- 지원 당시 대학에 제출한 서류 및 기록물 일체는 반환하지 않으므로 지원자는 모든 지원 서류의 복사본을 만들어 보관하기 바람
- 제출 서류의 기재 내용이 허위 또는 부정확하거나 구비서류가 미비 된 경우에는 심사 대상에서 제외되며, 합격 후 발견될 시 합격이 취소됨
- 모든 서류는 원본이어야 하며, 원본을 제출할 수 없는 경우 당초 서류 발급 기관으로부터 원본과 같다는 확인을 받은 복사본이나 공증을 받은 사본 제출 가능
- 본 안내에 명시되지 않은 사항은 충남대학교에서 별도로 정하는 기준에 따라 처리
- **서류 제출처: 대전광역시 유성구 대학로 99 충남대학교 입학과 (E7-1 209호)**

4. 기타 안내 사항(기숙사)

※ 아래의 사항들은 학생생활관 사정에 의해 변동이 있을 수 있음

- 규모
 - 원룸형: 복도를 중심으로 호실이 마주보며, 실내에 화장실, 세면실 완비
 - 복도형: 복도를 중심으로 호실이 마주보며, 화장실·세면실을 공동으로 사용
 - 아파트형: 거실, 베란다를 6명이 공유하는 일반 아파트식 형태로 12명이 화장실·세면실을 공동으로 사용

구분	형식	특징	정원	비고
1, 6동	2인 1실	아파트형	686명	1동 남자/6동 여자
2, 3동		원룸형	496명	2동 여자/3동 남자
4동		복도형	195명	남자
5동		아파트형	91명	여자
7~9, 11동		원룸형	2,480명	7, 11동 여자/8, 9동 남자
12동		원룸형	101명	남자
13동		원룸형	352명	여자
백행사		아파트형	88명	의과대학 생활관(문화동 캠퍼스)
		원룸형	110명	

- 문의처
 - 통합행정실: +82-42-821-6181
 - 관련시설 참조: 홈페이지(<http://dorm.cnu.ac.kr/>) [생활관 살펴보기] 참조

5. 연락처

- 이메일, 전화 및 방문 상담 연중 수시 진행
- 전 화: +82-42-821-6591
- 팩 스: +82-42-823-5875
- 이메일: grad@cnu.ac.kr

Chungnam National University

- Address: 99, Daehak-ro, Yuseong-gu, Daejeon, Republic of Korea (34134)
 - Website: <http://cnu.ac.kr>, <http://ipsi.cnu.ac.kr>
-

I . Overview of the University

1. History

- Foundation: May 25th, 1952
- Structure: 17 colleges, 1 graduate school, 13 special·professional graduate schools, 78 research institutes, 36 auxiliary organizations and university hospital
- Student body: Undergraduate 24,546, Graduate 6,042, International 828
- 위 치: 한국의 수도 서울에서 150km 남쪽, 한반도 중앙에 위치한 도시 대전에 소재

2. Key Information

- Founded in 1952 with 66 years of history, CNU has been cultivating the best minds in Korea under the educational motto of “Creativity, Development and Service to the Community.” Through academic-industrial cooperation carried out by the university’s prominent faculties with active research and educational capabilities, CNU has been performing a key role as the most prestigious national university in the central region of Korea.
- CNU which is located in the center of Korea, is equipped with natural educational·research conditions with the proximity of nation’s key institutions such as Sejong Special Administration City, International Science Business Belt, Daedeok R&D Special Zone, Daejeon Government Complex and Headquarters of the Korean Army, Air Force and Navy. Based on these infrastructure, CNU will grow to become a leading university in Korean and will jump up to become a world class institution.
- CNU is a strong, leading university ready to jump up to be Korea’s No. 1 National University, furthermore to become the world class level university based on mutual trust, open communication and local development among 180,000 alumni, university members and Chungcheong province locals.

II. Academics

1. Academic Programs

Department	Field of Study	
	Master's Degree	Doctoral Degree
Korean Language&Literature	Classic Literature	Classic Literature
	Korean Linguistics	Korean Linguistics
	Modern Korean Literature	Modern Korean Literature
English Language&Literature	English Literature	English Literature
	English Linguistics	English Linguistics
German Language&Literature	German Studies	German Literature
	Interpretation and Translation	German Linguistics
French Language&Literature	French Literature	French Literature
	French Linguistics	French Linguistics
Chinese Language&Literature	Chinese Language and Literature	Chinese Literature
	Interpretation and Translation	Chinese Linguistics
Japanese Language&Literature	Japanese Literature	Japanese Literature
	Japanese Linguistics	Japanese Linguistics
Sion-Korean Literature	Sino-Korean Literature	Sino-Korean Literature
	Classics Translation	
History	East-Asian History	East-Asian History
	Western History	Western History
Korean History	Korean History	Korean History
Philosophy	Oriental Philosophy	Oriental Philosophy
	Western Philosophy	Western Philosophy
Archaeology	Archaeology	Archaeology
Linguistics	Theoretical Linguistics	Theoretical Linguistics
	Computational Linguistics	Computational Linguistics
Sociology	Sociology	Sociology
Library&Information Science	Library&Information Science	Library&Information Science
Psychology	Basic Psychology	Basic Psychology
	Applied Psychology	Applied Psychology
Public Administration	Public Administration	Public Administration
Political Science and Diplomacy	International Politics and Defense Foreign Policy	International Politics and Defense Foreign Policy
	Political Philosophy and Comparative Politics	Political Philosophy and Comparative Politics
Communications	Communication	Communication
Local Autonomy Administration	Local Autonomy Administration	Local Autonomy Administration
Social Welfare	Social Welfare	Social Welfare
Economics	Economics History	Economics History
	Economics	Economics
Business Administration	Marketing	Marketing
	Production Management·MIS	Production Management·MIS
	Human Resource Management& Organizational Behavior	Human Resource Management& Organizational Behavior
	Financial Management	Financial Management
	International Business	International Business
Accounting	Management Accounting	Management Accounting
	Financial Accounting	Financial Accounting
International Trade	International Trade	International Trade
Agricultural Economics	Agricultural Economics	Agricultural Economics
Law		Public Law
		International Law

Department	Field of Study	
	Master's Degree	Doctoral Degree
Law		Civil Law
		Criminal Law
		Commercial Law
		Intellectual Property Law
		Social Law
Education	Education Psychology and Curriculum	Education Psychology and Curriculum
	Philosophy and History of Education	Philosophy and History of Education
	Administration and Sociology of Education	Administration and Sociology of Education
Integrated National Security Studies	National Security Studies	
	Defense Management Engineering	
Mathematics	Pure Mathematics	Pure Mathematics
	Applied Mathematics	Applied Mathematics
Physics	Physics	Physics
Chemistry	Chemistry	Organic Chemistry
		Physical Chemistry
		Inorganic Chemistry
		Analytical Chemistry
Biochemistry	Biochemistry	Biochemistry
Astronomy, Space Science and Geology	Astronomy, Space Science and Geology	Astronomy, Space Science and Geology
Oceanography	Oceanography	Oceanography
	Environmental Oceanography	Environmental Oceanography
Statistics	Statistics	Statistics
Agronomy	Breeding	Breeding
	Crop Science	Crop Science
Horticulture	Horticulture	Horticulture
Forest Resources	Forest Resources Management	Forest Resources
	Forest Resources	
Applied Biology	Entomology	Entomology
	Plant Pathology	Plant Pathology
Animal Science	Animal Breeding and Reproduction	Animal Breeding and Reproduction
	Animal Science	Animal Science
Dairy Science	Dairy Science and Resources	Dairy Science and Resources
	Dairy Food and Biotechnology	Dairy Food and Biotechnology
Agriculture and Rural Engineering	Environmental Water Resources and Informatics	Environmental Water Resources and Informatics
	Agricultural Structures and Geotechnical Engineering	Agricultural Structures and Geotechnical Engineering
Agricultural Machinery Engineering	Bioproduction Machinery Engineering	Bioproduction Machinery Engineering
	Bioresources Process & Environment Control Engineering	Bioresources Process & Environment Control Engineering
Agricultural Chemistry	Soil and Plant Nutrition	Soil and Plant Nutrition
	Agro-Environmental Chemistry	Agro-Environmental Chemistry
	Fine Chemistry & Biological Technology	Fine Chemistry & Biological Technology
Biobased Materials	Wood Engineering	Wood Engineering
	Pulp & Paper Technology Engineering	Pulp & Paper Technology Engineering
Food Science & Technology	Food Science & Technology	Food Science & Technology
Pharmacy	Drug Target	Drug Target
	Drug Evaluation	Drug Evaluation
	Drug Resource	Drug Resource
Clothing & Textiles	Clothing & Textiles	Clothing & Textiles
Food & Nutrition	Food Science	Food Science
	Nutrition	Nutrition

Department	Field of Study	
	Master's Degree	Doctoral Degree
Consumer Science	Consumer Science	
Nursing	Nursing	Nursing
Bioscience and Biotechnology	Biodiversity&Environmental Ecology	Biodiversity&Environmental Ecology
	Molecular Functional Biology	Molecular Functional Biology
	Plant Systems Biology	Plant Systems Biology
	Molecular Microbiology and Biotechnology	Molecular Microbiology Molecular Biotechnology
Polymer Engineering	Polymer Engineering	Polymer Engineering
Chemical Engineering and Applied Chemistry	Industrial Chemistry	Industrial Chemistry
	Chemical Engineering	Chemical Engineering
	Fusion Technology of Chemical/Bio Materials	Fusion Technology of Chemical/Bio Materials
Division of Electronics, Radio Sciences&Engineering, and Information Communications Engineering	Microwaves and Optics	Microwaves and Optics
	Semiconductor and Circuits	Semiconductor and Circuits
	Control and Navigation	Control and Navigation
	Communication and Signal Processing	Communication and Signal Processing
	Radio Sciences and Engineering	Radio Sciences and Engineering
	Computer Network	Computer Network
	Communication System	Communication System
Materials Science&Engineering	Applied Materials Engineering	Applied Materials Engineering
	Materials Science&Engineering	Materials Science&Engineering
Mechanical Engineering	Solid Mechanics and Control	Solid Mechanics and Control
	Convergent Manufacturing Engineering	Convergent Manufacturing Engineering
	Thermal Fluid Engineering	Thermal Fluid Engineering
Mechatronics Engineering	Mechatronics Engineering	Mechatronics Engineering
Advanced Organic Materials and Textile System Engineering	Advanced Organic Materials and Textile System Engineering	Advanced Organic Materials and Textile System Engineering
Electrical Engineering	Electrical Machine&Materials	Electrical Machine&Materials
	Electric Power and Automation	Electric Power and Automation
	Electric Power IT	Electric Power IT
Architectural Engineering	Architectural Planning	Architectural Planning
	Architectural Structure	Architectural Structure
Architecture	Architecture	Architecture
Civil Engineering	Strutural Engineering	Strutural Engineering
	Hydraulic and Environmental Engineering	Hydraulic and Environmental Engineering
	Geotechnical Engineering	Geotechnical Engineering
	Geomatics Engineering and Construction Management	Geomatics Engineering and Construction Management
Naval Architecture& Ocean Engineering	Marine Structure	Marine Structure
	Marine Hydrodynamics	Marine Hydrodynamics
Environmental Engineering	Water Management&Drinking Water Engineering	Environmental Engineering
	Air, Energy, Waste Engineering	
Computer Engineering	Computer Communications and Security	Computer Communications and Security
	Computer Systems and Multimedia	Computer Systems and Multimedia
	Data and Software Engineering	Data and Software Engineering
Aerospace Engineering	Aerodynamics and Propulsion	Aerodynamics and Propulsion
	Structures and Control	Structures and Control
Engineering Technology Education	Industrial&Engineering Education	Industrial&Engineering Education
	Technology&Invention Education	Technology&Invention Education
Convergence System Engineering	Smart Materials and Structures Engineering	Smart Materials and Structures Engineering

Department	Field of Study		
	Master's Degree	Doctoral Degree	
Convergence System Engineering	Convergence Manufacturing and Smart Electronics	Convergence Manufacturing and Smart Electronics	
Medicine	Infection Biology	Infection Biology	
	Internal Medicine	Internal Medicine	
	Anesthesiology and Pain Medicine	Anesthesiology and Pain Medicine	
	Microbiology	Microbiology	
	Radiation Oncology	Radiation Oncology	
	Radiology	Radiology	
	Pathology	Pathology	
	Urology	Urology	
	Obstetrics&Gynecology	Obstetrics&Gynecology	
	Physiology	Physiology	
	Biochemistry	Biochemistry	
	Plastic Surgery	Plastic Surgery	
	Pediatrics	Pediatrics	
	Neurology	Neurology	
	Neuro Surgery	Neuro Surgery	
	Ophthalmology	Ophthalmology	
	Pharmacology	Pharmacology	
	Preventive Medicine	Preventive Medicine	
	Otolaryngology	Otolaryngology	
	Surgery	Surgery	
	Diagnostic Laboratory Medicine	Diagnostic Laboratory Medicine	
	Rehabilitation Medicine	Rehabilitation Medicine	
	Psychiatry	Psychiatry	
	Orthopedic Surgery	Orthopedic Surgery	
	Dermatology	Dermatology	
	Anatomy	Anatomy	
	Chest Surgery	Chest Surgery	
	Molecular Medicine	Molecular Medicine	
	Emergency Medicine	Emergency Medicine	
	Family Medicine	Family Medicine	
	Oral&Maxillofacial Surgery	Oral&Maxillofacial Surgery	
	Medical Science	Medical Science	Medical Science
	Veterinary Medicine	Basic Veterinary Medical Science	Basic Veterinary Medical Science
Preventive Veterinary Medical Science		Preventive Veterinary Medical Science	
Clinical Veterinary Medical Science		Clinical Veterinary Medical Science	
Sport Science	Sport Science	Health&Sport Science	
		Sport Culture&Industry	
Dance	Dance	Dance	
Fine Arts	Paintings	Design	
	Sculpture		
Design and Material Studies	Design&Craft		
	Design		
Music	Music	Humanities&Social Science in Sports Natural Science in Sports	
Wind and String Instrument	Wind and String Instrument		
Physics	Physics		
Biomedical Engineering	Biomedical Engineering	Biomedical Engineering	
Public Health		Public Health	
Archival Science	Archival Management	Archival Management	
Speech-Language Pathology	Speech-Language Pathology	Speech-Language Pathology	

Department	Field of Study	
	Mater's Degree	Doctoral Degree
Global Cultural Contents	Global Cultural Contents	Global Cultural Contents
Military Studies		Military Studies
Criminal Investigation		Criminal Investigation
International Area Studies		Chinese Studies
Clinical Pharmacy&Administration	Clinical Pharmacy&Administration	Clinical Pharmacy&Administration
	Industrial Pharmacy	
Atmospheric Science	Atmospheric Science	
National Public Policy		Public Policy
		Urban and Environmental Policy
		Science and Technology Policy
		Agricultural and Food Policy
Bio-big Data	Bio-big Data and precision Agriculture	
Bioconvergence Science and Technology	Bioconvergence Science and Technology	

2. Application(University Track)

- Submission of Application form and Supporting Documents

: Feb 7th 2019 (Thu) ~ Mar 14th 2019 (Thu)

※ All the supporting documents must arrive to our university by the application deadline

- Evaluation of Submitted Documents and Interview

: Mar 25th 2019 (Mon) ~ May 29th 2019 (Fri)

- Evaluation of Submitted Documents: Overall screening based on the documents that applicants submitted[Personal Statement, Study Plan, Recommendation Letter and Language Proficiency(Korean, English, etc)]
- Interview: Telephone Interview

- Announcement of successful Applicants: Apr 5th 2019 (Fri)

3. Important Notes

- All applicants to CNU must choose one desired field of study from the listed programs provided by our university. After submitting the application, applicants can not change majors and any modification or cancellation is not allowed.

※ Special Graduate School and Professional Graduate School are not eligible for application

- Applicants should make sure they input correct personal information when completing the application, and are fully responsible for any disadvantages that may incur due to errors and omissions in the information provided in the application.
- All of the submitted documents can not be returned, so applicants must make and keep photocopies of all documents.
- Admissions offered will be rescinded if false information or unfair practice for admissions is found to have been used at any time.

- Original documents should be submitted. However, if they are unavailable, copies must be authorized by the document-issuing institution or notarized by a public notary.
- Further details, if not stated in this guide, will be processed in accordance with CNU standards.
- Submission of Documents: Admissions Office(E7-1 Room 209)in Chungnam National University(Daehakro 99, Yuseong-gu, Daejeon)

4. Further Notice(Dormitory)

※ The conditions below are subject to change due to circumstances of the dormitory

- Facility
 - Studio: Rooms face each other across the hallway and are fully equipped with individual bathroom and shower
 - Hallway: Rooms face each other across the hallway with a shared bathroom and shower
 - Apartment: Regular apartment type rooms sharing a livingroom and a terrace with 6 people, and 12 people use a shared bathroom and shower

Order	Type	Facility	Number	Remark
building 1, 6	2 people/ 1 room	Apartment	686	building 1 male/building 6 female
building 2, 3		Studio	496	building 2 female/building 3 male
building 4		Hallway	195	male
building 5		Apartment	91	female
building 7~9, 11		Studio	2,480	building 7, 11 female/building 8, 9 male
building 12		Studio	101	male
building 13		Studio	352	female
Baekhangsah		Apartment	88	medical college dormitory(Munhwa-dong Campus)
		Studio	110	

- Information
 - Inquiry: +82-42-821-6181
 - Facility Check: Dormitory Website(<http://dorm.cnu.ac.kr/>) [생활관 살펴보기]

5. Contact

- Admissions counseling is held by email, phone and visiting frequently year-round
- Telephone: +82-42-821-6591
- Fax: +82-42-823-5875
- E-mail: grad@cnu.ac.kr

충북대학교

■ 주소: 28644 충북 청주시 서원구 충대로 1(개신동)

■ 웹사이트: <http://www.chungbuk.ac.kr> / <http://cia.chungbuk.ac.kr>

I. 대학 소개

1. 연혁

- 1951.09.27. : 청주초급농과대학(2년제) 개교
- 1953.01.10. : 충북 농과대학 승격
- 1956.04.23. : 국립충북대학 개명
- 1977.12.31. : 종합대학교 승격

2. 특성

- 충북대학교는 1951년 초급농과대학으로 개교한 이후 현재 13개 단과대학, 1개 학부, 1개 군, 9개 대학원, 20,200명의 학생과 1,200명의 교직원으로 구성된 종합대학임. 충북대학교는 현재 세계 45개국 206개 대학과 교육 및 연구를 위한 자매결연을 하고 세계수준의 글로벌 인재 육성을 위한 교육환경 구축에 힘쓰고 있음. 현재 충북대학교에는 35개국 1,079여명의 외국인 유학생들이 수학하는 등 세계의 관심이 충북대학교로 모이고 있음. “함께 여는 역동적 미래”라는 비전을 갖고 국내외 교류확대를 통해 글로벌 마인드를 높이고 해외 대학과의 교류협력관계를 더욱 확대하여 세계 대학과 경쟁할 수 있는 충북대학교를 만들기 위해 노력하고 있음.
- 미래를 준비하는 특성화대학으로 최근 주요 국책사업 유치 및 성과로는
 - 외국인 유학생 유치·관리역량인증 대학 6년 연속 선정
 - 두뇌한국사업(BK21 플러스) (사업비 총 373억 원)
 - 산학협력 선도대학 육성사업 (LINC) (사업비 총 250억 원)
 - 대학특성화사업(CK) (사업비 총 315억 원)
 - 지역선도대학육성사업 (사업비 총 70억 원)
 - 국립대학혁신지원사업

II. 모집 요강

1. 모집학과 (대학원)

계열	학과	전공분야		비고 (추가자격 등 별도사항 기재)
		석사	박사	
인문·사회	국어국문학과	국어학/ 현대문학/ 고전문학	국어학(C10111)/ 현대문학(C10322)/ 고전문학(C10333)	
	영어영문학과	영어학/ 영문학/ 영어커뮤니케이션	영어학(C10113)/ 영문학(C10114)	
	독어독문학과	독어학/ 독문학/ 글로벌커뮤니케이션		
	불어불문학과	불어학/ 불문학/ 글로벌커뮤니케이션		
	중어중문학과	중어학/ 중문학/ 중국어통번역학		
	사학과	한국사/ 동양사/ 서양사	한국사(C10122)/ 동양사(C10123)/ 서양사(C10124)	
	철학과	서양철학/ 동양철학	서양철학(C10329)/ 동양철학(C10330)	
	노어노문학과	노어학/ 노문학/ 지역학/ 번역학		
	고고미술사학과	고고학/ 미술사	고고학(C10398)/ 미술사(C10399)	
	경제학과	경제학	경제학(C10125)	
	행정학과	행정학	행정학(C10126)	
	정치외교학과	정치외교	정치외교	
	심리학과	심리학	심리학	
	사회학과	사회학	사회학(C10357)	
	회계학과	회계학	회계학(C10135)	
	국제경영학과	국제경영학	국제경영학(C10136)	
	경영학과	재무관리/ 생산관리/ 마케팅/ 인사·조직	재무관리/ 생산관리/ 마케팅/ 인사·조직	
	경영정보학과	경영정보학	경영정보학(C10358)	
	농업경제학과	농업경제학/ 농업경영학	농업경제학(C10180)/ 농업경영학(C10505)	
	법학과	공법/ 사회법/ 과학기술법/ 민사법/ 상사법/ 형법·기초법	공법(C10602)/ 사회법(C10603)/ 과학기술법(C10604)/ 민사법(C10605)/ 상사법(C10606)/ 형법·기초법(C10607)	법학전문대학원 학술박사과정 정임.
	교육학과	교육심리및상담/ 교육사및교육철학/ 교육행정/ 교육사회및사회교육/ 교육과정·교육평가·교육공학	교육심리및상담(C10409)/ 교육사및교육철학(C10413)/ 교육행정(C10414)/ 교육사회및사회교육(C10556)/ 교육과정·교육평가·교육공학(C10590)	
	국어교육과	국어교육	국어교육(C10291)/ 외국어로서의 한국어교육(C10438)	
영어교육과	영어교육	영어교육(C10293)		
윤리교육과	윤리교육	윤리교육(C10591)		
사회교육과	사회교육	사회교육(C10432)		
역사지리교육과	역사교육/ 지리교육	역사교육(C10434)/ 지리교육(C10435)		
소비자학과	소비자학	소비자학(C10598)		

계열	학과	전공분야		비고
		석사	박사	
인문·사회 (01)	국제경영정보과학(C08863)	국제경영정보과학(C10669)		학과 간 협 동과정
	정부재정회계(C08865)	정부재정회계(C10671)	정부재정회계(C10671)	
자연과학 (02)	합성생물학(C08811)	합성생물학(C10588)	합성생물학(C10588)	
	연구장비개발학(C08873)	연구장비개발학(C10684)		
	바이오산업(C08801)	바이오신약(C10566)/ 기능성 식품(C10567)/ 바이오신소재(C10569)	바이오신약(C10566)/ 기능성 식품(C10567)/바이오신소재(C10569)	
	문화재과학(C08812)	문화재과학(C10589)	문화재과학(C10589)	
산림치유학(C08822)	산림치유학(C10613)	산림치유학(C10613)		
공학 (03)	그린에너지공학(C08857)	그린에너지공학(C10658)		
	방재공학(C08871)	지진방재공학(C10681) / 재난관리(C10710)	지진방재공학(C10681) / 재난관리(C10710)	
	정보산업공학(C08984)	멀티미디어공학(C10410)/ 공간정보공학(C10601)	멀티미디어공학(C10410)/ 공간정보공학(C10601)	
	빅데이터(C08862)	빅데이터(C10668)	빅데이터(C10668)	
	스마트카(C08868)	스마트자동차공학(C10678)	스마트자동차공학(C10678)	
	스마트팩토리학(C08872)	스마트팩토리학(C10682)	스마트팩토리학(C10682)	
의용생체공학(C08975)	의용생체공학(C10555)	의용생체공학(C10555)		

계열	학과	전공분야		비고 (추가자격 등 별도사항 기재)	
		석사	박사		
자연과학	수학과	수학	수학(C10222)		
	물리학과	물리학	물리학(C10141)		
	화학과	물리화학/ 유기 및 생화학/ 무기 및 분석화학	물리화학(C10142)/ 유기및생화학(C10143)/ 무기 및 분석화학(C10144)		
	생물학과	동물과학및보전생물학/ 식물과학및환경생물학	동물과학및보전생물학(C10285)/ 식물과학및환경생물학(C10286)		
	통계학과	정보통계학	정보통계학(C10241)		
	미생물학과	미생물학및생명공학	미생물학및생명공학(C10548)		
	생화학과	생화학및분자생물학	생화학및분자생물학(C10415)		
	지구환경과학과	지질과학	지질과학(C10377)		
	천문우주학과	천문우주학/ 대중천문과학	천문우주학(C10308)/ 대중천문과학(C10250)		
	농학과	작물학	작물학(C10196)		
	산림학과	산림자원조성학/ 산림환경관리학	산림자원조성학(C10576)/ 산림환경관리학(C10577)		
	지역건설공학과	지역개발공학/ 지역환경수리공학/	지역개발공학(C10573)/ 지역환경수리공학(C10583)		
	특용식물학과	특용식물학(C10610)	특용식물학(C10610)		
	바이오시스템공학과	바이오시스템공학(C10618)	바이오시스템공학(C10618)		
	임산공학과	목재공학·보존과학/ 펄프·제지공학	펄프·제지공학(C10311)/ 목재공학·보존과학(C10582)		
	축산·원예·식품공학부¹⁾				
	축산학전공/원예학전공/식품공학전공	축산학/원예학/식품공학	축산학(C10645)원예학(C10648)식품공학(C10649)		
	농화학과	농화학	농화학(C10175)		
	농생물학과	식물병리학/ 응용곤충학	식물병리학(C10183)/ 응용곤충학(C10184)		
	과학교육과	물리교육/ 화학교육/ 생물교육/ 지구과학교육	물리교육(C10560)/ 화학교육(C10561)/ 생물교육(C10562)/ 지구과학교육(C10563)		
	수학교육과	수학교육	수학교육(C10292)		
	주거환경학과	주거환경학	주거환경학(C10597)		
	식품영양학과	식품영양학	식품영양학(C10371)		
	패션디자인정보학과	패션디자인정보학	패션디자인정보학(C10284)		
	약학부²⁾				
	[신약개발전공]	신약개발	신약개발(C10659)		
	[제약산업전공]	제약산업	제약산업(C10653)		
	임상약학과	임상약학			
	간호학과	간호학	간호학(C10665)		

계열	학과	전공분야		비고 (추가자격 등 별도사항 기재)	
		석사	박사		
공학	토목공학과	구조공학 / 수공학 / 토질공학 / 측량및지형공간정보공학 / 건설관리및시스템	구조공학/ 수공학/ 토질공학/ 측량및지형공간정보공학/ 건설관리및시스템		
	건축공학과	건축공학	건축공학(C10255)		
	재료공학과	재료공학	재료공학(C10254)		
	기계공학과	기계공학	기계공학(C10234)		
	안전공학과	안전공학	안전공학(C10360)		
	공업화학과	공업화학	공업화학(C10152)		
	정밀기계공학과	정밀기계공학	정밀기계공학(C10421)		
	건축학과	건축학			
	환경·도시·화학공학부³⁾				
	[환경공학전공]	환경공학	환경공학(C10654)		
	[도시공학전공]	도시공학	도시공학(C10655)		
	[화학공학전공]	화학공학	화학공학(C10656)		
	전기·전자·정보·컴퓨터학부⁴⁾				
	[전기공학전공]	전기공학	전기공학(C10634)		
[전자공학전공]	전자공학	전자공학(C10637)			
[정보통신공학전공]	정보통신공학	정보통신공학(C10638)			
[전파통신공학전공]	전파통신공학	전파통신공학(C10641)			
[제어로봇공학전공]	제어로봇공학	제어로봇공학(C10642)			
[반도체공학전공]	반도체공학	반도체공학(C10643)			
[컴퓨터과학전공]	컴퓨터과학	컴퓨터과학(C10644)			
[컴퓨터공학전공]	컴퓨터공학	컴퓨터공학(C10667)			
예·체능	체육교육과	체육학	체육학(C10672)		
	조형예술학과	동양화/ 서양화/ 조소			
	디자인학과	디자인			
의학	수의학과	수의형태학/ 수의예방학/ 바이오효능평가학/ 수의기능학/ 수의임상학	수의형태학(C10312)/ 수의예방학(C10313)/ 바이오효능평가학(C10340)/ 수의기능학(C10364)/ 수의임상학(C10365)		
	의학과	해부학/외과학/산부인과학/내과학/비뇨기과학/흉부외과학/기생충학/안과학/이비인후과학/피부과학/신경외과학/성형외과학/신경과학/마취통증의학/진단검사의학/의료정보학및관리학/방사선종양학/정형외과학/병리학/예방의학/외과학/생리학/재활의학/치의학/미생물학/생화학/약리학/응급의학/세포생물학및유전학/신경의과학/소아청소년과학/영상의학/정신건강의학	해부학(C10242)/ 외과학(C10243)/ 산부인과학(C10246)/ 내과학(C10257)/ 비뇨기과학(C10258)/ 흉부외과학(C10261)/ 기생충학(C10263)/ 안과학(C10273)/ 이비인후과학(C10274)/ 피부과학(C10275)/ 신경외과학(C10276)/ 성형외과학(C10278)/ 신경과학(C10279)/ 마취통증의학(C10280)/ 진단검사의학(C10281)/ 의료정보학및관리학(C10282)/ 방사선종양학(C10287)/ 정형외과학(C10314)/ 병리학(C10317)/ 예방의학(C10319)/ 의공학(C10320)/ 생리학(C10321)/ 재활의학(C10334)/ 치의학(C10374)/ 미생물학(C10520)/ 생화학(C10521)/ 약리학(C10522)/ 응급의학(C10599)/ 세포생물학및유전학(C10611)/ 신경의과학(C10612)/ 소아청소년과학(C10614)/ 영상의학(C10615)/ 정신건강의학(C10628)		

2. 입학 전형

■ 접수기간: 2019. 2. 7. ~ 3. 22.

3. 지원자 유의사항

■ 학력자격

가. 석사과정 : 위 “1”항의 기본자격을 소지한 자 중 아래의 해당학위를 취득한 자 또는 취득 예정인 자(2018. 2월 말까지 취득가능한 자)

- (지원자공통) : 국내·외 대학에서 정규의 학사학위 취득(예정)자(2018. 2월 말까지 취득가능한 자) 또는 기타 법령에 의하여 이와 동등 이상의 학력이 있다고 인정된 자

나. 박사과정 : 위 “1”항의 기본자격을 소지한 자 중 아래의 해당학위를 취득한 자 또는 취득예정인 자(2018. 2월 말까지 취득가능한 자)

- (지원자 공통) : 국내·외의 대학 석사학위 취득(예정)자(2018. 2월 말까지 취득가능한 자) 또는 기타 법령에 의하여 이와 동등 이상의 학력이 있다고 인정된 자

■ 어학능력 지원자격 : 한국어 또는 영어로 수업이 가능한 자

4. 기타안내사항

■ 기숙사

기숙사구분	기숙사비	기숙사 신청	입주기간	비고
양성재(BTL)	110만원 내외/학기(식비포함)	1월 중순	3월초~6월중순	
		7월 중순	9월초~12월중순	
양현재(등용관)	100만원 내외/학기(식비포함) 50만원 내외/학기(식비제외)	6월 초	하계방학기간	
		12월 초	동계방학기간	

■ 기타유의사항

가. 입학지원서, 자기소개 및 수학계획서는 반드시 한글 또는 영문으로 깨끗하게 작성

나. 입학지원에 필요한 모든 서류는 **원본을 제출**해야 하며, 원본이 필요하여 반환을 요구하는 경우 일부 서류에 한하여 원본대조를 받은 후 반환이 가능함.

다. 제출서류 중 한국어, 영어로 작성되지 않은 모든 서류는 공증받은 한글번역문 (영어 번역문도 가능)을 첨부하여 제출하여야 함.

라. 학력입증을 위한 서류는 다음의 방법 중에서 택1 하여 제출한 것만 인정함.

- “아포스티유(Apostille)” 확인서를 첨부한 학력 등 입증 서류
 - (중국국적자) 교육부 산하의 학력·학위인증센터 발행 학력·학위인증보고서
 - 주재국 한국영사 또는 주한 자국공사 영사 확인을 받은 학력 등 입증 서류
- ※ 단, 최종 학력을 국내에서 취득한 경우에는 공적확인 불필요

마. 입학전형 종료 후에도 비자발급 및 변경을 위한 서류의 추가제출을 요구할 수 있음.

바. 지원자는 전형기간 중 충북대학교 홈페이지(<http://www.cbnu.ac.kr>) 공지사항을 반드시 확인하여 제반 지시에 따라야 하며, 공지사항 미확인으로 발생하는 불이익은 전적으로 지원자 책임임.

사. 전형기간 중 연락이 가능한 전화번호, 주소 등 연락처를 정확히 기재하여야 하며, 전화번호변경, 연락두절 등으로 발생하는 불이익(합격 취소 등)은 지원자 책임임.

5. 연락처: +82-43-261-3293, exchange@cbnu.ac.kr

Chungbuk National University

■ Address: **1 Chungdaero Seowon-gu Cheongju Chungbuk 28644**

■ Website: <http://www.chungbuk.ac.kr> / <http://cia.chungbuk.ac.kr>

I. Overview of the University

1. History

- 1951.09.27. : Founded as Cheongju Junior Agricultural College
- 1953.01.10. : Officially promoted as Cheongju Agricultural College
- 1956.04.23. : Renamed as Chungbuk College
- 1977.12.31. : Officially promoted to a comprehensive university,
Chungbuk National University

2. Key Information

Chungbuk National University, opened in 1951, has become one of the most prestigious universities around the nation, consists of 13 colleges & Division and 9 graduate schools has 20,200 students and 1,200 faculty and staff members. CBNU has educational and research partnerships with 206 universities in 45 countries, across the globe. Our focus is on building a world-class, Student-nurturing, and truly global environment. CBNU is leading its students into the global era by actively engaging in international exchanges with many countries around the world to foster creative talent on a global scale. Presently, about 1,079 international students from 35 countries are studying at CBNU and we are gaining world attention. It has vision of "A Dynamic Future with All of You" creative community at the heart of Korea" aimed to be a globally respected university through increasing interchange with the diverse institutions around world. CBNU has been selected as winner of various government funded businesses which encourage the university to be future-oriented characterized institution.

- Selected as an IEQA(International Education Quality) university for three consecutive years
- Brain Korea 21(BK21)(Total Project Expenses: 37.3 billion won)
- Leaders in Industry-University Cooperation(LINC) (Total Project Expenses: 25 billion won)
- University of Creative Korea(CK) (Total Project Expenses: 31.5 billion won)
- Fostering project for University Leading in region (Total Project Expenses: 7 billion won)
- Program of national University for Innovation and Transformation(PoINT)

II. Academics

1. Academic Programs (Graduate)

Divisions (Code No.)	Department (Code No.)	Major	
		Master	Doctor
Humanities and Social Sciences (01)	Korean Language and Literature(C08905)	Korean Linguistics(C10111)/ Modern Korean Literature(C10322)/ Classical Korean Literature(C10333)	Korean Linguistics(C10111)/ Modern Korean Literature(C10322)/ Classical Korean Literature(C10333)
	English Language and Literature(C08906)	English Linguistics(C10113)/ English Literature(C10114)/ English Communication(C10440)	English Linguistics(C10113)/ English Literature(C10114)
	German Language and Literature(C08907)	German Linguistics(C10115)/ German Literature(C10116)/ Global Communication(C10673)	
	French Language and Literature(C08908)	French Linguistics(C10117)/ French Literature(C10118)/ Global Communication(C10674)	
	Chinese Language and Literature(C08909)	Chinese Linguistics(C10327)/ Chinese Literature(C10328)/ Chinese-Korean Interpretation and Translation Studies(C10341)	
	History(C08911)	Korean History(C10122)/ Asian History(C10123)/ Western History(C10124)	Korean History(C10122)/ Asian History(C10123)/ Western History(C10124)
	Philosophy(C08912)	Western Philosophy(C10329)/ Eastern Philosophy(C10330)	Western Philosophy(C10329)/ Eastern Philosophy(C10330)
	Russian Language and Literature(C08913)	Russian Linguistics(C10396)/ Russian Literature(C10397)/ Russian Area Studies(C10675)/ Russian Translation Literature(C10676)	Archaeology(C10398)/ Art History(C10399)
	Archaeology and Art History(C08914)	Archaeology(C10398)/ Art History(C10399)	Economics(C10125)
	Economics(C08915)	Economics(C10125)	Public Administration(C10126)
	Public Administration (C08916)	Public Administration(C10126)	Psychology(C10666)
	Political Science and International Relations (C08917)	Political Science and International Relations(C10408)	Political Science and International Relations(C10408)
	Psychology(C08918)	Psychology(C10666)	
	Sociology(C08919)	Sociology(C10357)	Sociology(C10357)
	Accounting(C08920)	Accounting(C10135)	Accounting(C10135)
	International Business (C08921)	International Business(C10136)	International Business(C10136)
	Business Administration (C08922)	Financial Management(C10299)/ Operations Management(C10300)/ Marketing(C10301)/ Human Resource Management and Organization(C10302)	Financial Management(C10299)/ Operations Management(C10300)/ Marketing(C10301)/ Human Resource Management and Organization(C10302)
	Management Information Systems(C08923)	Management Information Systems(C10358)	Management Information Systems(C10358)
	Agricultural Economics (C08924)	Agricultural Economics(C10180)/ Farm Management(C10505)	Agricultural Economics(C10180)/ Farm Management(C10505)
	Law(C08925)	Public Law(C10127)/ Social Law(C10213)/ Science and Technology Law(C10288)/ Civil Law(C10524)/ Commercial Law(C10547)/ Criminal Law Principles of Jurisprudence(C10571)	Public Law(C10602)/ Social Law(C10603)/ Science Technology Law(C10604)/ Civil Law(C10605)/ Mercantile Law(C10606)/ Criminal and Basic Law(C10607) *Law means Doctoral degree of Law School.
	Education(C08926)	Educational Psychology and Counseling(C10409)/ History of Education and Philosophy of Education(C10413)/ Educational Administration(C10414)/ Educational Sociology(C10556)/ Curriculum, Educational Evaluation and Educational Technology(C10590)	Educational Psychology and Counseling(C10409)/ History of Education and Philosophy of Education(C10413)/ Educational Administration(C10414)/ Educational Sociology(C10556)/ Curriculum, Educational Evaluation and Educational Technology(C10590)
	Korean Education(C08927)	Korean Education(C10291)	Korean Education(C10291)/ Korean Education as a foreign language Major(C10438)
	English Education(C08928)	English Education(C10293)	English Education(C10293)
	Ethics Education(C08929)	Ethics Education(C10591)	Ethics Education(C10591)
	Social Education(C08930)	Social Education(C10432)	Social Education(C10432)
	History and geography Education(C08931)	History Education(C10434)/ Geography Education(C10435)	History Education(C10434)/ Geography Education(C10435)
	Consumer Studies(C08932)	Consumer Studies(C10598)	Consumer Studies(C10598)

Program	Divisions (Code No.)	Department (Code No.)	Major	
			Master	Doctor
Interdisciplinary Programs	Humanities and Social Sciences(01)	Global Studies on Management & Information Science(C08863)	Global Studies on Management & Information Science (C10669)	
		Government Finance Accounting(C08865)	Government Finance Accounting(C08865)	Government Finance Accounting (C10671)
	Natural Sciences(02)	Synthetic Biology(C08811)	Synthetic Biology(C08811)	Synthetic Biology(C10588)
		Research Instrument(C08873)	Research Instrument(C08873)	
		Biotechnology Industry(C08801)	Bioactive Drugs(C10566)/ Functional Foods(C10567)/Bioactive Materials(C10569)	Bioactive Drugs(C10566)/ Functional Foods(C10567)/Bioactive Materials(C10569)
		Cultural Heritage Conservation(C08812)	Cultural Heritage Conservation(C08812)	Cultural Heritage Conservation(C10589)
	Engineering (03)	Forest Therapy(C08822)	Forest Therapy(C08822)	Forest Therapy(C10613)
		Green Energy Engineering(C08857)	Green Energy Engineering(C10658)	
		Disaster prevention engineering(C08871)	Disaster prevention engineering(C08871)	Earthquake prevention engineering(C10681)
		Information Industrial Engineering(C08984)	Disaster Management(C10710)	Disaster Management(C10710)
		Big data (C08862)	Information Industrial Engineering(C08984)	Multimedia Engineering(C10410)/ Spatial Information Engineering(C10601)
		Smart Car(C08868)	Big data (C08862)	Big data(C10668)
		Smart Factory(C08872)	Smart Car(C08868)	Smart Car Engineering(C10678)
	Medical Bio Engineering (C08975)	Smart Factory(C08872)	Smart Factory(C10682)	
		Medical Bio Engineering (C08975)	Medical Bio Engineering (C10555)	

Divisions	Department	Major	
		Master	Doctor
Natural Sciences (02)	Mathematics(C08924)	Mathematics(C10222)	Mathematics(C10222)
	Physics(C08925)	Physics(C10141)	Physics(C10141)
	Chemistry(C08926)	Physical Chemistry(C10142)/ Organic Chemistry and Biochemistry(C10143)/ Inorganic Chemistry and Analytical Chemistry(C10144)	Physical Chemistry(C10142)/ Organic Chemistry and Biochemistry(C10143)/ Inorganic Chemistry and Analytical Chemistry(C10144)
	Biology(C08927)	Zoology and Conservation Biology(C10285)/ Botany and Environmental Biology(C10286)	Zoology and Conservation Biology(C10285)/ Botany and Environmental Biology(C10286)
	Statistics(C08929)	Information Statistics(C10241)	Information Statistics(C10241)
	Microbiology(C08930)	Microbiology and Biotechnology(C10548)	Microbiology and Biotechnology(C10548)
	Biochemistry(C08931)	Biochemistry and Molecular Biology(C10415)	Public Astronomical Science(C10250) / Astronomy and Space Science(C10308)
	Earth & Environmental Sciences(C08973)	Geological Sciences(C10377)	Biochemistry and Molecular Biology(C10415)
	Astronomy and Space Science(C08932)	Public Astronomical Science(C10250)/ Astronomy and Space Science(C10308)	Geological Sciences(C10377)
	Crop Science(C08949)	Crop Science(C10196)	Crop Science(C1016)
	Dendrology(C08805)	Forest Resources(C10576)/ Forest Management(C10577)	Forest Resources(C10576)/ Forest Management(C10577)
	Regional Construction Engineering(C08803)	Rural Development Engineering(C10573)/ Environmental and Agricultural Water Engineering(C10583)	Rural Development Engineering(C10573) / Environmental and Agricultural Water Engineering(C10583)
	Industrial Plant Science and Technology(C08821)	Industrial Plant Science and Technology(C10610)	Industrial Plant Science and Technology(C10610)
	Biosystems Engineering (C08804)	Biosystems Engineering(C10618)	Biosystems Engineering(C10618)
	Forest Products (C08959)	Pulp and Paper Technology(C10311)/ Wood Engineering and Conservation Science(C10582)	Pulp and Paper Technology(C10311)/ Wood Engineering and Conservation Science(C10582)
	School of Animal Science, Horticulture, and Food Science and Technology		
	Animal Science (C08845)	Animal Science(C10645)	Animal Science(C10645)
	Horticultural Science (C08846)	Horticultural Science(C10648)	Horticultural Science(C10648)
	Food Science and Technology(C08847)	Food Science and Technology(C10649)	Food Science and Technology(C10649)
	Agricultural Chemistry (C08952)	Agricultural Chemistry(C10175)	Agricultural Chemistry(C10175)
	Agricultural Biology (C08956)	Plant Pathology(C10183)/ Applied Entomology(C10184)	Plant Pathology(C10183)/ Applied Entomology(C10184)
	Science Education (C08990)	Physics Education(C10560)/ Chemistry Education(C10561)/ Biology Education(C10562)/ Earth Science Education(C10563)	Mathematics Education Major(C10292)
	Mathematics Education (C08996)	Mathematics Education(C10292)	Physics Education Major(C10560)/Chemistry Education Major(C10561)/ Biology Education Major(C10562)/Earth Science Education Major(C10563)
	Residential Environment (C08818)	Residential Environment(C10597)	Residential Environment(C10597)
	Food and Nutrition(C08972)	Food and Nutrition(C10371)	Food and Nutrition(C10371)
	Fashion Design Information(C08993)	Fashion Design Information(C10284)	Fashion Design Information(C10284)
	School of Pharmacy		
	The development of new pharmaceuticals(C08858)Class is held in Osong Campus.	The development of new pharmaceuticals(C10659)	The development of new pharmaceuticals (C10659)
	Pharmaceutical Industry(C08852)Class is held in Osong Campus.	Pharmaceutical Industry(C10653)	Pharmaceutical Industry(C10653)
	Clinical Pharmacy(C08961)Class is held in Osong Campus.	Clinical Pharmacy(C10191)	Nursing(C10665)
	Nursing(C08860)	Nursing(C10665)	Program in Health Policy & Disease management(C10685)/ Program in Biomedical R&D Management(C10686)/ Program in Biomedical Research Management(C10687)
	Department in Biomedical Convergence(C08874)	Program in Health Policy & Disease management(C10685)/ Program in Biomedical R&D Management(C10686)/ Program in Biomedical Research Management(C10687)	

Divisions	Department	Major		
		Master	Doctor	
Engineering (03)	Civil Engineering (C08935)	Structural Engineering(C10153)/ Hydrosystem Engineering(C10154)/ Geotechnique Engineering(C10155)/ Survey and Geo-Spatial Information Engineering(C10657)/ Construction Management System(C10683)	Structural Engineering(C10153)/ Hydrosystem Engineering(C10154)/ Geotechnique Engineering(C10155)/ Survey and Geo-Spatial Information Engineering(C10657)/ Construction Management System(C10683)	
	Architectural Engineering(C08938)	Architectural Engineering(C10255)	Architectural Engineering(C10255)	
	Materials Engineering (C08937)	Materials Engineering(C10254)	Materials Engineering(C10254)	
	Mechanical Engineering (C08940)	Mechanical Engineering(C10234)	Mechanical Engineering(C10234)	
	Safety Engineering (C08971)	Safety Engineering(C10360)	Safety Engineering(C10360)	
	Engineering Chemistry(C08945)	Engineering Chemistry(C10152)	Engineering Chemistry(C10152)	
	Precision Mechanical Engineering(C08979)	Precision Mechanical Engineering(C10421)	Precision Mechanical Engineering(C10421)	
	Architecture(C08809)	Architecture(C10339)		
	School of Environment, Urban, and Chemical Engineering			
	Environmental Engineering (C08854)	Environmental Engineering(C10654)	Environmental Engineering(C10654)	
	Urban Engineering (C08855)	Urban Engineering(C10655)	Urban Engineering(C10655)	
	Chemical Engineering (C08934)	Chemical Engineering(C10656)	Chemical Engineering(C10656)	
	School of Electrical, Electronics, Information and Communication Engineering and Computer Science			
	Electrical Engineering(C08837)	Electrical Engineering(C10634)	Electrical Engineering(C10634)	
Electronics Engineering(C08838)	Electronics Engineering(C10637)	Electronics Engineering(C10637)		
Computer and Communication Engineering(C08839)	Computer and Communication Engineering(C10638)	Computer and Communication Engineering(C10638)		
Radio & Communications Engineering(C08840)	Radio & Communications Engineering(C10641)	Radio & Communications Engineering(C10641)		
Control and Robot Engineering(C08841)	Control and Robot Engineering(C10642)	Control and Robot Engineering(C10642)		
Semiconductor Engineering(C08842)	Semiconductor Engineering(C10643)	Semiconductor Engineering(C10643)		
Computer Science (C08843)	Computer Science(C10644)	Computer Science(C10644)		
Computer Engineering (C08861)	Computer Engineering(C10667)	Computer Engineering(C10667)		
Arts (04)	Department of physical Education(C08867)	Physical Education(C10672)	Physical Education (C10672)	
	Design(C08829)	Design(C10419)		
	Plastic Arts(C08828)	Oriental Painting(C10416)/ Western Painting(C10418)/ Sculpture(C10418)		

Divisions	Department	Major	
		Master	Doctor
Medical Sciences (05)	Veterinary Medicine (C08967)	Morphological Veterinary Medicine(C10312)/ Preventive Veterinary Medicine(C10313)/ Bioproduct Evaluation Science(C10340)/ Functional Veterinary Medicine(C10364)/ Clinical Veterinary Medicine(C10365)	Morphological Veterinary Medicine(C10312)/ Preventive Veterinary Medicine(C10313)/ Bioproduct Evaluation Science(C10340)/ Functional Veterinary Medicine(C10364)/ Clinical Veterinary Medicine(C10365)
	Medicine (C08966)	Anatomy(C10242)/ Surgery(C10243)/ Obstetrics and Gynecology(C10246)/ Internal Medicine(C10257)/ Urology(C10258)/ Thoracic and Cardiovascular Surgery(C10261)/ Parasitology(C10263)/ Ophthalmology(C10273)/ Otorhinolaryngology(C10274)/ Dermatology(C10275)/ Neurosurgery(C10276)/ Plastic Surgery(C10278)/ Neurology(C10279)/ Anesthesiology & Pain Medicine(C10280)/ Laboratory Medicine(C10281)/ Health Informatics and Management(C10282)/ Radiation Oncology(C10287)/ Orthopedics(C10314)/ Pathology(C10317)/ Preventive Medicine(C10319)/ Medical Engineering(C10320)/ Physiology(C10321)/ Rehabilitation Medicine(C10334)/ Dentistry(C10374)/ Microbiology(C10520)/ Biochemistry(C10521)/ Pharmacology(C10522)/ Emergency Medicine (C10599)/ Cell Biology & Genetics(C10611)/ Neuroscience(C10612)/ Pediatrics(C10614) / Radiology(C10615)/ Neuropsychiatry(C10628)	Anatomy(C10242)/ Surgery(C10243)/ Obstetrics and Gynecology(C10246)/ Internal Medicine(C10257)/ Urology(C10258)/ Thoracic and Cardiovascular Surgery(C10261)/ Parasitology(C10263)/ Ophthalmology(C10273)/ Otorhinolaryngology(C10274)/ Dermatology(C10275)/ Neurosurgery(C10276)/ Plastic Surgery(C10278)/ Neurology(C10279)/ Laboratory Medicine(C10281)/ Anesthesiology & Pain Medicine(C10280)/ Health Informatics and Management(C10282)/ Radiation Oncology(C10287)/ Orthopedics(C10314)/ Pathology(C10317)/ Preventive Medicine(C10319)/ Medical Engineering(C10320)/ Physiology(C10321)/ Rehabilitation Medicine(C10334)/ Dentistry(C10374)/ Microbiology(C10520)/ Biochemistry(C10521)/ Pharmacology(C10522)/ Emergency Medicine (C10599)/ Cell Biology & Genetics(C10611)/ Neuroscience(C10612)/ Pediatrics(C10614) / Radiology(C10615)/ Neuropsychiatry(C10628)

2. Application

□ Period: 2019. 2. 7. ~ 3. 22.

3. Important Notes

First Year admission

① Master's Degree Program

People who want to be admitted to the master's degree program must fulfill the conditions stated in section " I " and hold or expect to hold before the end of Feb. 2018, one of the following degrees;

▶ Foreign Nationals whose parents are both citizens of countries other than Korea: A Bachelor's Degree completed or expected to be completed(before the end of Feb. 2018) in and outside of Korea or have equivalent qualification.

▶ Foreign Nationals who have receive primary, secondary and university education outside of Korea.
: A Bachelor's Degree completed or expected to be completed outside of Korea.

② Doctoral Degree Program

People who want to be admitted to the doctoral degree program must fulfill the conditions stated in section " I " and hold or expect to hold before the end of Feb. 2018, one of the following degrees:

▶ Foreign Nationals whose parents are both citizens of countries other than Korea

▶ Foreign Nationals who have received primary, secondary and university education outside of Korea.
: A Master's Degree completed or expected to be completed in and outside of Korea.

Criteria for Language Ability

All Applicant has to be able to take a class in English or preferably Korean.

4. Further Notice

■ **Dormitory**

General Dormitory

Division	Single	Double	Triple	Room for 4	Etc.
Dormitory monthly fee(\$)	\$0.00	\$300.00	\$0.00	\$0.00	
Capacity of Dormitory	4,096				
Etc.	Including meal plan. Feesmentionedaresubjecttochange.				

Dormitory for International Students

Division	Single	Double	Triple	Room for 4	Etc.
Dormitory monthly fee(\$)	\$0.00	\$280.00	\$0.00	\$0.00	
Capacity of Dormitory	154				
Etc.	Including meal plan. Feesmentionedaresubjecttochange.				

■ **Others**

- I. Details that are not clarified in this guide will be determined by university policies and decision by the committee of graduate school.
- II. If an applicant wants to change the application form after filling out the form, s/he should use his/her own signature or stamp to alter the content.
- III. Alteration or cancellation of application material is not possible and paid application fee will not be returned.
- IV. If an applicant hands in an application that has misleading or different information, or has other than the applicant's stamp or signature, the university will not be responsible for the arising disadvantage.
- V. In the case that there is a change in phone number, please contact the CBNU Office of international services.
- VI. The personal information on the applicant will not be used or revealed for any purpose other than admission screening, and all the personal data will be removed properly after the completion of admission screening.
- VII. False or forged documents, misrepresenting applications, or any other illegality will cause applications to be cancelled. Such applications will affect further applications to CBNU in the future.
- VIII. Admission score will not be opened in any cases.

5. Contact

+82-43-261-3293, exchange@cbnu.ac.kr

포항공과대학교[POSTECH]

■ 주소: 경상북도 포항시 남구 청암로 77, 37673

■ 웹사이트: <http://postech.ac.kr>

I. 대학 소개

POSTECH은 1986년 대한민국 최초의 소수정예 연구중심대학으로 개교하였습니다. 30여 년 전 우리 대학사회의 연구 문화에 불씨를 지핀 POSTECH은 도전과 혁신을 거듭하며 오늘날 아시아 정상급의 대학으로 자리매김 했습니다. 우리나라 고등교육계와 과학기술에 큰 획을 그으며 짧은 기간 최고 명문대학으로 성장한 POSTECH의 지난 30년은 자랑스런 역사입니다.

POSTECH의 건학이념은 교육, 연구, 산학협동을 통해 국가와 인류에 봉사하는 것입니다. '튼실한 학부교육,'빠어난 연구', '활발한 창업과 창직'에 힘쓰며 가치창출의 새로운 길을 열어 대한민국을 대표하는 세계적인 대학으로 발전하는데 진력할 것입니다.

1. 연혁

- ◎ 1986년 개교 '국내 최초 연구중심대학'으로 출범
- ◎ 1994년 국내 유일 3세대 방사광가속기 준공
- ◎ 2000년 테크노파크 설립(포항시.POSCO. POSTECH 공동)
- ◎ 2010년 국내 대학 최초 영어 공용화
- ◎ 2010 더타임즈 세계대학평가 28위
- ◎ 2011 막스플랑크 한국/POSTECH연구소 법인 설립
- ◎ 2014 더타임즈 개교 50년 이하 세계대학평가 1위(3년연속)
- ◎ 2016 세계 3번째 4세대 방사광가속기 준공

2. 특성

- ◇ 소수정예 교육을 통한 세계적 수준의 고급인재 양성
- ◇ 과학기술 분야에서 선구적인 연구 수행 및 응용
- ◇ 교육, 연구, 산학협동을 통해 국가와 인류에 봉사
- ◇ 국내대학 최초 영어공용화 캠퍼스
- ◇ 외국인 통합지원센터
- ◇ 1995~2015 중앙일보 대학평가 10회 1위
- ◇ 2010 더타임즈(Times Higher Education) 세계대학평가 28위
- ◇ 2012~2014 더타임즈 설립 50년 이내 세계대학평가 3년연속 1위
- ◇ 2016 더타임즈 아시아대학평가 아시아 8위, 국내1위
- ◇ 2017 더타임즈 소규모대학평가 세계 3위

II. 모집 요강

1.모집 학과

계열	학과	전공분야			비고 (추가자격 등 별도사항 기재)
		석사	석·박사통합	박사	
자연과학 및 공학	수학	○	○	○	
	물리학	X	○	○	
	화학	○	○	○	
	생명과학	○	○	○	
	신소재공학	○	○	○	
	기계공학	○	○	○	
	산업경영공학	○	○	○	
	전자전기공학	○	○	○	
	컴퓨터공학	○	○	○	
	화학공학	○	○	○	
	창의IT융합공학과	X	X	X	
	환경공학	○	○	○	
	시스템생명공학	○	○	○	
	첨단재료과학	○	○	○	
	융합생명공학	○	○	○	
	첨단원자력공학	○	○	○	
	철강대학원	○	X	○	

2. 입학 전형

○ 접수 기간: 2019. 2.1(금) ~ 3.15(금) 18시

○ 문의처: 손채영(입학팀)

-전화번호: +82-54-279-3782

-팩스: +82-54-279-3725

-이메일: grad-admission@postech.ac.kr

○ 제출 서류

√ 학력조회동의서 1부

√ Curriculum Vitae (CV) 1부 (자유양식)

√ 기타 본인의 우수성을 입증할 수 있는 서류 (선택)

- 학과 및 과정 중복 지원 불가

- 희망 지도교수 성명 3명 반드시 기재

3. 지원자 유의 사항

- 자격 요건

√ 다음의 영어 요건 중 1개는 반드시 충족해야 하며, 공인 영어 성적 또는 영어강의증명의 경우 관련 증빙 서류를 제출해야 함

* 공인영어성적 기준 점수 이상 충족

(TOEIC 750, TOEFL PBT 550, TOEFL iBP79, IELTS 6.0
TEPS 600, new 327)

* 영어권 대학 졸업(예정)

* 영어강의증명 제출

4. 기타 안내 사항

1. 생활 안내

- 강의 언어: 영어

- 각종 안내 및 게시 언어: 한국어/영어

- 주거 시설

구분	구분	배부 비품	비 고
미혼자	기숙사(2인 1실)	침대(매트리스), 책상, 책장, 의자, 옷장	-중앙 냉·난방 -침구류는 본인준비
	19동(1인실)	침대(매트리스), 책상, 책장, 의자, 옷장, 냉장고, 세면기	-중앙 냉·난방 -침구류는 본인준비
	대학원 아파트 (2인 1실, 49.5㎡(15평형))	방 1, 거실, 발코니, 욕실 싱크대, 빌트인세탁기, 가스레인지, 침대 2, 매트리스 2, 옷장 1, 책장 1, 책상 겸 식탁 1, 의자 2, 냉장고, 에어컨	
기혼자	대학원아파트 (15평형)	방 1, 거실, 발코니, 욕실 싱크대, 가스레인지, 빌트인세탁기	-도배/장판은 본인 부담 -에어컨은 본인 구비 -침구류는 본인 준비

- 교내 주요 시설

√ 학생회관 (우리은행, 카페, 서점, 문구점 등)

√ 지곡회관 (버거킹, 카페, 편의점, 기념품점, 안경점, 학생 및 교직원 식당, 한식당 등)

√ 국제관 (국제회의장, 회의실, 외국인 학생 지원센터, 여행사, 카페테리아, 객실, 중식당)

√ 학생상담센터 (상담 및 심리검사, 성희롱성폭력 상담실 등)

√ 포스플렉스 (수영장, 실내골프장, 헬스장, 카페, 베이커리, 편의점 등)

6. 전공문의를 위한 학과 연락처

	Office	Homepage
Department	수학과	http://math.postech.ac.kr
	물리학과	http://ph.postech.ac.kr
	화학과	http://chem.postech.ac.kr
	생명공학과	http://life.postech.ac.kr
	신소재공학과	http://mse.postech.ac.kr
	기계공학과	http://me.postech.ac.kr
	산업경영공학과	http://ime.postech.ac.kr
	전자전기공학과	http://ee.postech.ac.kr
	컴퓨터공학과	http://cse.postech.ac.kr
	화학공학과	http://ce.postech.ac.kr
School	융합생명공학과	http://ibio.postech.ac.kr/
Division	환경공학부	http://dese.postech.ac.kr
	첨단재료과학부	http://ams.postech.ac.kr
	시스템생명공학과	http://ibb.postech.ac.kr
	정보전자융합공학부	http://itce.postech.ac.kr
	첨단원자력공학부	http://dane.postech.ac.kr
Institute	철강대학원	http://gift.postech.ac.kr

POSTECH

■ **Address:** 77 Cheongam-Ro. Nam-Gu. Pohang, Gyeongbuk. Korea 37673

■ **Website:**<http://postech.ac.kr/>

I . Overview of the University

POSTECH opened its doors in 1986 as the first research-oriented university in Korea to educate the brightest minds in the country and lead the transition of Korea's higher education from dissemination to creation of knowledge. Since its establishment 30 years ago, POSTECH has taken on numerous challenges and innovations to revolutionize the culture of and raise the bar for scientific research in Korea. As such, the past three decades present the proud history of POSTECH, which has marked a meaningful milestone in the community of higher education and science/engineering in Korea and has since grown into one of the top universities in Asia.

The founding tenets of POSTECH aims to serve the nation and humanity through education, research, and industry-academic cooperation. Going forward, we will spare no efforts to open a new path of value creation through continuously ensuring “devoted education,” “outstanding research,” and “robust. job and business creaion” and to develop into a top global university that proudly represents Korea.

1. History

- ◎1986 Foundation of POSTECH 'Korea's first research-oriented university
- ◎1994 Built Korea's first only synchrotron on light source, PLS
- ◎Established the Pohang Techno Park jointly with city of Pohang and POSCO
- ◎Korea's first Bilingual(English-Korean) Campus
- ◎#28 in the World University Rankings by the Times
- ◎Established Max Planck-POSTECH Centers
- ◎#1 in the world's 100 Best Universities under 50 years Old by the Times
- ◎2016 Third in the world to establish fourth-generation synchrotron on accelerator(PAL-XFEL)

2. Key Information

- ◇Nature future global leaders through outstanding education
- ◇Conduct pionering research and development in science and engineering
- ◇Serve the nation and humanity through education, research, and industry-academic collaboration
- ◇Korea's first Bilingual Campus
- ◇International Student and Scholar Service
- ◇1995~2015 #1 JoongAng Ilbo University Ranking(10 times)
- ◇2010 #28 World University Ranking(THE)
- ◇2012~2014 #1 World's 100 Best Universities Under 50 Years Old
- ◇2016 #8 Asia University Rankings(THE)
- ◇2017#3 World's Best Small University Rankings (THE)

II. Academics

1. Academic Programs(Graduate)

Division	Department	Field of Study			Remarks
		Master's	MS-Ph.D. Integrated	Doctoral	
Science & Engineering	Mathematics	O	O	O	
	Physics	X	O	O	
	Chemistry	O	O	O	
	Life Sciences	O	O	O	
	Materials Science and Engineering	O	O	O	
	Mechanical Engineering	O	O	O	
	Industrial & Management Engineering	O	O	O	
	Electrical Engineering	O	O	O	
	Computer Science and Engineering	O	O	O	
	Chemical Engineering	O	O	O	
	Creative IT Engineering	X	X	X	
	Environmental Science and Engineering	O	O	O	
	Interdisciplinary Biosciences and Bioengineering	O	O	O	
	Advanced Materials Science	O	O	O	
	Integrative Biosciences & Biotechnology	O	O	O	
	Advanced Nuclear Engineering	O	O	O	
Ferrous Technology	O	X	O		

2. Application(University Quota)

○ Period: February 1 ~ March 16, 2019 (by 18:00, KST)

○ Contact: Chaeyeong Son(Admissions)

-TEL: +82-54-279-3782

-FAX: +82-54-279-3725

-E-Mail: grad-admission@postech.ac.kr

○ Required Documents

√ One copy of completed/signed consent to release educational records

√ One copy of curriculum vitae (free-from)

√ Optional materials to demonstrate outstanding achievements

√ Only apply for one program at a time in the graduate admissions

3. Important Notes

- English Language Requirement

√ All applicants whose native language is not English must submit a certificate of English Proficiency Test (with a minimum score of (TOEIC 750, TOEFL PBT 550, TOEFL iBP79, IELTS 6.0, TEPS 600, new 327)

√ Exceptions

* Applicants who have graduated (or expect to graduate) from a university in Australia, Canada, Ireland, New Zealand, Great Britain, or the United States may be exempt from the English Proficiency Test requirement.

* Applicants who have graduated (or expect to graduate) from a university where courses are taught in English may instead submit a certificate/proof of Instruction Language.

4. Futher Notice

○Campus Guide (Resident Hall, Settlement Allowance, etc.)

- Instruction language: English

- Notices/announcements: Korean & English

- Housing

Housing Option		Furniture/Facility	Remark
Single	Regular	A bed (mattress), a desk,	- Central

	Dormitory (double-occupancy)	a bookshelf, a chair, and a closet	Heating and Cooling – Bring your own bedding
	Dorm Bldg.19 (single-occupancy)	A bed (mattress), a desk, a bookshelf, a chair, a closet, a refrigerator, and a washbasin	– Central Heating and Cooling – Bring your own bedding
	Graduate Apartment (double-occupancy, 49m ²)	1 bedroom, a built-in closet, a living room, a balcony, a bathroom, a storage space, a sink, a gas stove, a shoe rack, a washing machine (9Kg), heating, a bed (mattress), a desk/table, a bookshelf, an air conditioner, and a refrigerator	
Married	Graduate Apartment (49m ²)	1 bedroom, a living room, a balcony, a bathroom, a storage space, a sink, a gas stove, a shoe rack, a washing machine, and heating	–No papered walls and floors (DIY) – No air conditioner – Bring your own bedding

– Facilities on Campus

√ Student Union (Woori Bank, Cafe Cerio, Bookstore, Stationery Store, etc.)

√ Jigok Community Center (Burger King, Cafe Mone, Convenience Store, Souvenir Shop, Optical Store, Students and Faculty Cafeteria, Korean Restaurant, etc.)

√ POSCO International Center (International Conference Room, Meeting Rooms, International Student and Scholar Service, Travel Agency, Cafeteria, Guest Rooms, and Chinese Restaurant)

√ POSTECH Counseling Center (Counseling and Psychological Inspection, Counseling for Sexual Violence/Harassment, etc.)

√ POSPLEX (Swimming Pool, Indoor Golf Facilities, Fitness Center, Cafe, Bakery, Convenience Store, etc.)

○ Department Contact Information

– For detail information regarding each department

	Office	Homepage
Department	Mathematics	http://math.postech.ac.kr
	Physics	http://ph.postech.ac.kr
	Chemistry	http://chem.postech.ac.kr
	Life Sciences	http://life.postech.ac.kr
	Materials Science and Engineering	http://mse.postech.ac.kr
	Mechanical Engineering	http://me.postech.ac.kr
	Industrial & Management Engineering	http://ime.postech.ac.kr
	Electrical Engineering	http://ee.postech.ac.kr
	Computer Science and Engineering	http://cse.postech.ac.kr
	Chemical Engineering	http://ce.postech.ac.kr
School	Interdisciplinary Biosciences and Bioengineering	http://ibio.postech.ac.kr/
Division	Environmental Science and Engineering	http://dese.postech.ac.kr
	Advanced Materials Science	http://ams.postech.ac.kr
	Integrative Biosciences & Biotechnology	http://ibb.postech.ac.kr
	IT Convergence Engineering	http://itce.postech.ac.kr
	Advanced Nuclear Engineering	http://dane.postech.ac.kr
Institute	Ferrous Technology	http://gift.postech.ac.kr

한국개발연구원 국제정책대학원

■ 주소: 세종시 남세종로 263(반곡동 203-40), 30149

■ 웹사이트: <http://www.kdischool.ac.kr>(대표), <http://admissions.kdischool.ac.kr>(입학처)

I 대학 소개

1. 연혁

1997.12	21세기 국제전문가 양성을 위해 대통령직속의 교육개혁 위원회와 세계화추진위원회의 설립제안에 따라 교육부 설립인가 취득
1999.12	국내최초 APEC 교육본부로 지정
2012.01	석사과정 2개 전공으로 개편(MPP, MDP)
2014.07	GDLN 국제 사무국 유치
2014.07	정책학석사과정(MPP)-전미행정대학원연합회(NASPAA) 인증 획득
2015.01	석사학위과정 신설(MPM, 공공관리학)
2017.03	교육부지정 교육국제화역량 인증기관 선정
2017.07	개발정책학석사과정(MDP) 전미행정대학원연합회(NASPAA) 인증 획득
2018.07	개발정책학석사과정(MPM) 전미행정대학원연합회(NASPAA) 인증 획득

2. 특성

1) 국제화된 선진국형 대학원

- 주간과정 전 수업 100% 영어진행
- 3개의 석사과정(정책학, 개발정책학, 공공관리학) 모두 NASPAA(미국행정대학원연합회)인증 획득 (국내대학 최초 및 유일의 NASPAA 인증 대학원)
- World Bank의 세계개발교육네트워크(GDLN) 한국센터로 선정(2001.1) 세계 및 국제사무국 유치(2014.7)
- 한-EU 교육협력사업(ICI-ECP)에 한-EU 국제정책 및 경영 복수석사제도 컨소시엄 주관대학으로 선정(2013.8)
- 매해 70개국 이상에서 입학생을 선발, 졸업 후 체계적인 사후관리를 통해 네트워킹 유지

2) 최고의 교육프로그램 및 교수진 운영

- 아시아 No.1 싱크탱크인 KDI(한국개발연구원)의 경험과 지적자산을 접목한 교육과정 운영
- 우수한 정책연구진과 연계한 실제적인 정책강좌 운영 및 과목별 사례연구를 통한 문제해결능력 배양
- 정책학, 개발경제학, 경영학, 정치학, 사회학, 법학, 행정학 등 사회과학 전반에 걸친

학제적 교육을 통한 폭넓은 시각 함양

- 정부 정책연구와 공공·민간부문 실무경험을 겸비한 세계 최고수준의 교수진 구성
- 미국, 캐나다, 그리스, 우즈베키스탄 등 다양한 국적의 외국인 교수진 구성

3) 최상의 교육 및 행정서비스 제공

- 교육부 지정 외국인 유학생 유치·관리 인증기관(2014.2)
- 세계은행(World Bank)의 GDLN(세계개발교육네트워크)한국센터로서 다양한 교육프로그램 제공
- 2016년도 경제인문사회연구회 연구기관 평가 매우우수 수상(2017.3)
- OECD, Knowledge Sharing Program(KSP)과의 사업 또는 교육과정의 참여기회 제공
- 학생관리 및 취업지원 전담부서를 통한 최상의 행정지원서비스 제공
- 세종시내 중앙행정기관 및 정부출연연구기관과의 연계를 통한 폭넓은 인턴십 기회 제공
- 경제·사회·인문분야 최근 이슈와 관련된 저명인사 초청특강 진행

4) 글로벌 인적 네트워크 형성

- 단일대학원으로는 국내 최대 규모인 세계 32개국 72개의 우수대학과 정부부처, 국제기구 등과의 제휴협정체결 및 전략적인 파트너십 구축
- 정부, 공공기관, 금융, 언론, 기업, 시민사회단체, 국제기구 등 다양한 분야에서 활약하는 국내외 동문 배출
- 글로벌 리더로서 자리매김한 133개국 국제동문 배출
- 전세계 33개국 국별 동문회 결성 및 자체 운영

5) 학교 소개 동영상: <https://youtu.be/nNgSNfQ-sDY>

II 모집 요강

1. 모집 학과

계열	석사과정	세부전공	비고
인문사회	정책학	· 금융 및 거시경제 정책 · 산업·무역정책 · 재정·사회정책 · 지역개발·환경정책	·전과목 영어 진행
	개발정책학	· 지속가능개발 · 국제개발	
	공공관리학	· 공공행정관리 및 리더십 · 전략적 관리 · 국제정치경제	

2. 입학 전형

- 접수 기간: 2월 1일 ~ 3월 15일
- 지원자격
 - 지원자 및 부모 모두 외국국적을 가진 외국인
 - ※ 지원자가 한국국적을 가진 이중국적자는 지원불가
 - 한국에서의 장기간 유학이 가능할 정도로 심신이 건강한 자
 - ※ 건강검진결과 합격자에 한함(소정의 건강검진서식 제공)
 - 2019년 9월 1일 기준 만 40세 미만인 자 (1979년 9월 1일 이후 출생자)
 - ※ ODA 수원국의 현직 교수는 2019년 9월 1일 기준 만 45세 미만인 자(1974년 9월 1일 이후 출생자)
 - 2019년 8월 31일 기준 학사, 석사, 박사학위를 취득한 자 혹은 취득예정자
 - ※ 2019년 8월 31일까지 학위 미취득자는 자격 취소됨
 - ※ 국내 대학 또는 대학원을 졸업한 자는 지원 불가
 - 최종학교 전(全)학년 성적 평균 평점(GPA)이 80%이상 또는 이와 동등 이상의 성적이 있다고 인정되는 자
 - ※ GPA 또는 백분율 성적제출이 어려운 경우 출신대학의 성적증명서 (상위 20% 증명) 대신 제출가능
 - 한국어능력성적(TOPIK) 또는 영어능력성적(TOEFL, TOEIC, IELTS)은 해당자에 한해 제출

• 제출서류

- ※ 모든 서류는 영어나 한국어 이외의 언어로 되어 있는 경우 반드시 공증번역본을 제출하여야 하며, 학위증은 원본대조필한 사본 제출 가능

필수제출서류	해당여부
1. 지원서	○
2. 자기소개서	○
3. 학업계획서	○
4. 추천서	○
5. 서약서	○
6. 자가건강체크리스트	○
7. 학사학위(예정)증명서*	○
8. 학사과정성적증명서*	○
9. 한국어능력증명서	해당자에 한함
10. 영어능력증명서	해당자에 한함
11. 발표논문(해당자만 1~2편)	해당자에 한함
12. 수상실적(해당자만 1~2개)	해당자에 한함
13. 여권사본(2차 합격 후 제출 가능)	○
14. 부모국적증명서(재외동포에 한함)	○
15. 입양인 사실확인서(해외한국입양인에 한함)	○

• 서류접수

- 온라인지원서: 입학처 웹사이트(<https://apply.kdischool.ac.kr>)
- 필수서류접수: 세종시 남세종로 263(반곡동 203-40), 30149
- 모든 서류접수는 제출기간 내 도착분에 한함.

3. 지원자 유의사항

- 공관, 대학 통틀어 반드시 1개 기관을 통해서만 지원가능. 이중 지원자는 선발대상에서 제외됨.
- 지원 시 추천기관 및 국립국제교육원에 제출한 서류 및 기록물 일체는 반환하지 않음.
- 제출 서류의 기재내용이 허위 또는 부정확하거나 구비서류가 미비된 경우에는 심사대상에서 제외되며, 합격 후 발견될 시 합격 취소됨.
- 사본으로 서류를 제출할 경우 발급 또는 추천기관의 원본 대조를 받아야 함.
- 자가건강체크리스트는 정확히 기재하여야 하며, 합격 후 실시한 건강검진에서 수확이 불가능할 정도로 판단되는 질병 발견 시 합격 취소됨.
- 발표 논문실적은 논문 인쇄본 제출 (1~2부)
- 수상실적은 표창장 복사 (공증기관 또는 추천기관에서 원본대조 확인)
- 지원자는 대학원 진학이 확정되면 어떤 경우라도 학교를 변경할 수 없음.

III 생활안내(기숙사 등) 및 유의사항

1. 국제학생 및 특수문화권 학생들을 위한 취사시설 보유한 기숙사 운영

- 국제학생 전원 수용 가능한 기숙사 보유
- 기숙사내 공동조리실, 식당, 휴게실 및 체력단련실등의 편의시설 조성
- 모든 개별실에 실내 화장실 및 샤워실, 냉장고 구비
- 유해물질, 소독, 해충박멸 등 기숙사 안전점검 정기적으로 실시
- 기숙사 전담직원 1인, 생활조교 9명, 24시간 상주직원 2명 배치

2. 최적화된 교육환경

- 전자도서관 및 모바일 캠퍼스의 일환으로 통합도서관 시스템, 모바일 어플리케이션, 전자출결, 전자지불 시스템 24시간 시행
- 독일국립경제도서관(ZBW) 등 국내외 도서관 및 관련단체와의 MOU 체결을 통해 정보의 세계화에 발맞춘 최상의 시설, 콘텐츠, 온라인 정보 시스템 제공
- 모바일 시스템, RFID 기반 자동화 장비 도입 등 ICT를 활용한 첨단 도서관 운영 (2017 전국 도서관 운영평가 전문도서관 부문 1위 수상)
- 국가경제정책 및 경제교육에 대한 종합적인 연구를 지원하는 KDI 본원과의 자료 통합으로 풍부한 데이터망 구축
- 2017년 기준, 학생 1인당 도서자료 구입비는 약 429천원으로 국내 대학 최고 수준
- 개설 교과목을 대상으로 강의계획서에 기재된 모든 자료를 제공하는 강의교재 서비스를 운영하여 학생들의 정보 검색을 위한 시간과 노력을 줄임
- 국제회의 및 장거리학습을 위한 화상강의실 제공

3. 특별활동 및 기관방문

- 국내외 학생 간 교류와 친목도모 및 타문화 이해와 소속감고취에 기여하는 Happy Hour, International Food Festival, Song & Dance Festival 등 다양한 이벤트 진행
- 한국학생 및 교직원이 연수생을 가정으로 초청하는 Home Visiting Program(가정 초대)을 통해 연수생들이 한국의 문화와 생활을 직접 체험하고 향후 한국을 보

- 다 가깝게 느낄 수 있는 계기를 마련
- 한국생활 초기 적응에 도움을 주고 일대일 우정 및 언어교류가 가능한 Buddy Program으로 네트워크 구축
 - 세종시내 14개 초·중·고등학교와 연계하여 유학생 각국의 문화 및 전통을 소개하는 재능기부형 프로그램 진행
 - 연수생들이 개인의 취미와 관심사에 따라 다양한 Club 활동에 참여하여 학업으로 인한 경쟁과 스트레스를 건전하게 해소
 - 전체학생 및 교직원이 참석하는 체육대회나 등반대회 같은 행사를 통해 대학원 구성원으로서의 소속감 및 일체감을 고취
 - 월평균 1회 현장견학(국내 유명 산업체 및 연구기관 견학) 및 문화체험 기회를 통해 한국의 사회, 경제, 문화 전반에 대한 관심과 이해를 높이는 기회 제공
 - 다양한 국제세미나, 포럼, 특강 참석 기회 제공

IV 연락처

1. 입학 전형 담당자 등 관련자 연락처(전화, 팩스, 이메일주소 등)

- 문의처: 입학관리팀
- 전화: 82-044-550-1281(1220)
- 팩스: 82-044-550-1223
- 이메일: internationaladmissions@kdis.ac.kr
- 입학처 웹사이트: <http://admissions.kdischool.ac.kr>
- 대학원 대표 웹사이트: <http://www.kdishcool.ac.kr>

KDI School of Public Policy and Management

- Address: 263 Namsejong-ro, Sejong-si, 30149, Republic of Korea
- Website: <https://www.kdischool.ac.kr/>
<http://admissions.kdischool.ac.kr> (Admissions)

I Overview of the University

1. History

1997.12	KDI School was Founded with an authorization from the Ministry of Education and Human Resource Development
1999.12	Designated as APEC's Education Hub in Asia
2012.01	Master's Program restructured into MPP and MDP
2014.07	Appointed as GDLN Global Secretariat by the World Bank
2014.07	MPP Program received official accreditation from NASPAA
2015.01	MPM Program launched
2017.03	Appointed as certified institution for International Education Quality Assurance System by the Ministry of Education
2017.07	MDP Program received official accreditation from NASPAA
2018.07	MPM Program received official accreditation from NASPAA

2. Key Information

1) World-Class International Graduate School

- Teach all day-time classes in English
- Received accreditation from *NASPAA (Network of Schools of Public Policy, Affairs and Administration)* for all three master programs (MPP, MDP, MPM)
 - ※ *KDI School is the first and only NASPAA-accredited school in Korea*
- Designated as the Korea Hub of the World Bank GDLN (2001) and appointed as GDLN Global Secretariat (2014)
- Selected by ICI-ECP to operate GLiMPSE project with Seoul National University, ESSEC Business School in France and KU Leuven in Belgium (2013)
 - ※ *GLiMPSE : Global Leaders in Management and Policy in South Korea and Europe*
- Admit students from more than 70 countries every year, and maintain the networking through systemic alumni management

2) Top-notch Education Program and Faculty

- Academic curriculum is drawn from assets and experiences of the Korea Development Institute (KDI), Asia's top think-tank
- Classes are designed to foster problem-solving skills based on real-life case studies offered by top policy experts
- Interdisciplinary research cultivate broad perspectives throughout policy, development economics, management, political science, sociology, law, public administration, and social science
- Faculty owns a wealth of experience in both the public and the private sectors including government, OECD, WBI, KDI, and Bank of Korea.
- Multi-national diversity, including faculties from the U.S., U.K., Canada, Greece, and Uzbekistan

3) Superior Educational and Administrative Service

- Received IEQAS(International Education Quality Assurance System) accreditation from Ministry of Education for excellent international student management
- Provides opportunity to participate in international video conferences through Global Development Learning Network (GDLN) to discuss most effective development practices
- Received the highest award in the evaluation of research institutes under the National Research Council for Economic, Humanities and Social Studies
- Provides opportunity to participate in international conferences, seminars, forums, and workshops co-sponsored by the OECD, World Bank, IDB, etc.
- Provides administrative support through student management and career development service
- Offers a wide range of internship opportunities available at central government and government-funded research institutes nearby
- Hosts special lectures all year round by inviting well-known professionals in various fields

4) Extensive Global Network

- Established partnership with 72 institutions including top universities, government ministries and NGOs across 32 countries
- Fostered domestic and international alumni who have achieved career success in their chosen field including ministry, public organization, financial institution, mass media, private corporation, and NGO
- Fostered international alumni from 133 countries
- Organize alumni meetings in 33 countries around the world

5) School Introduction Video: <https://youtu.be/nNgSNfQ-sDY>

II Academics

1. Academic Programs (Master's)

Division	Programs (Master's)	Concentration	Remarks
Humanities and Social Science	Public Policy	<ul style="list-style-type: none"> · Finance and Macroeconomic Policy · Trade and Industrial Policy · Public Finance and Social Policy · Regional Development and Environment Policy 	<ul style="list-style-type: none"> · All classes are conducted in English.
	Development Policy	<ul style="list-style-type: none"> · Sustainable Development · International Development 	
	Public Management	<ul style="list-style-type: none"> · Public Administration and Leadership · Strategic Management · Global Governance and Political Economy 	

2. Application(How to apply)

- Application Period: February 1st ~ March 15th
- Qualification
 - Applicants should be non-Korean citizens whose parents are also non-Korean citizens.
 - ※ Koreans with dual citizenship are not eligible to apply.
 - Applicants should be physically and mentally healthy.
 - ※ There will be an assessment form required by the NIIED and those who pass the assessment will be eligible to apply.
 - Applicants should be under 40 years of age as of September 1st, 2019
 - ※ Those who were born after September 1st, 1979, are eligible to apply.
 - Applicants should hold or be expected to hold a Bachelor's or Master's degree or equivalent prior to August 31st, 2019
 - ※ Applicants who graduated from a university in Korea either for an undergraduate or a graduate program are not eligible to apply (exchange or short-term non-degree programs (previous D-2 visa holder) do not count).
 - Applicants should have a Grade Point Average (GPA) higher than B or 80% from the previously attended institution.
 - ※ If the academic transcript demonstrates grades that are NOT convertible to the given scale, **an official letter demonstrating that the overall grade falls within the top 20%, issued by the attended institution should be submitted.** This letter should be signed and sealed by the issuing institution.
 - The Korean and/or English language proficiency test (TOPIK, TOEFL/TOEIC/IELTS) result is to be submitted if available.
- Required documents

Application Documents	Required
1. Personal Data (NIIED Form 1)	○
2. Self Introduction (NIIED Form 2)	○
3. Study Plan (NIIED Form 3)	○
4. Letter of Recommendation (NIIED Form 4)	○
5. Pledge (NIIED Form 5)	○
6. Personal Medical Assessment (NIIED Form 6)	○
7. Certified Copies* of Graduate Certificate <i>*If the award of Bachelor's degree is not indicated on the certificate, an official letter indicating degree equivalency ("equivalent to a bachelor's degree") issued by the institution should be submitted additionally.</i>	○
8. Certified Copies* of Official Transcripts <i>*If the academic transcript demonstrates grades that are NOT convertible to the given scale, an official letter demonstrating that the overall grade falls within the top 20%, issued by the attended institution should be submitted. This letter should be signed and sealed by the issuing institution.</i>	○
9. Original Certificate of TOPIK	If available
10. Original Certificate of TOEFL, TOEIC, or IELTS	If available
11. Published Papers (Maximum 2)	If available
12. Awards (Maximum 2)	If available
13. Copy of the Applicant's Passport (can be submitted upon receiving the final admissions result on May 3)	○
14. Certificate of Citizenship of Applicants' Parents <i>*This certificate must indicate both nationalities of applicant's parents as well as their relationship with the applicants.(e.g. birth certificate and copies of each parent's passport or death certificates)</i>	Overseas Korean immigrants only
15. Adoption documents	Overseas Korean Adoptees only

※ Photocopies must be certified with official seal and signature by the issuing institution.

※ Online application is required additional to the above application documents. (Submission: KDI School Website → Admissions).

※ Non-English based documents should be accompanied with notarized English translations.

※ Photocopies must be certified with official seal and signature by the issuing institution.

III Campus Guide & Important Notes

1. Special Residential Facilities for Multi-cultural Students

- Accommodate all international students on campus
- Each room equipped with a private shower and a refrigerator
- A separate dining area and cooking facilities within the dormitory
- A lounge and a gym, complying with students' various needs
- Provides professional pest-control service for all residential areas
- Assigned personnel for security: 2 residing staff members, 8 assistants, and 1 supervisor.

2. Optimized Educational Environment

- Smart-learning facilities and systems available 24 hours for students
- Facilities such as lecture halls and multimedia rooms optimized for best educational environment
- Collaboration with German National Library of Economics provide widened access to best contents and online system
- Extensive library collection including KDI resources and archives
 - ※ *KDI Central Library received the 1st prize in 2017 National Library Evaluation.*
- Video conference room for distance learning

3. Extracurricular Activities & Field Trips

- Provide a variety of events such as Happy Hour, International Food Festival, Song & Dance Festival, which encourage friendship and enhance understanding of different cultures
- Opportunity to experience Korean culture and lifestyle by spending time with Korean faculty, students, or staff through Home Visiting Program
- Opportunity to build strong network with peers through Buddy Program, which helps students easily adjust to a new environment
- Provides unique opportunities to introduce students' own culture and traditions by teaching a class in partner schools around the region (14 elementary, middle, and high schools)
- Club activities chosen by individual interests and hobbies
- Outdoor activities such as Sports Day and Mountain Hike where all students, faculty, and staff can participate
- Field trips to Korea's famous industries, research institutes, and cultural centers for better understanding of Korea's society, economy and culture
- Opportunity to participate in international seminars, forums, and lectures

4. Important Notice

- Applicants should apply through one channel only. Applicants applying through multiple channels will be eliminated from the selection list.
- Submitted documents will NOT be returned.
- If any required documents are found to be false or counterfeit, admission to KDI School will be revoked.
- The photocopy of original documents are *not* considered as original documents *unless* they are *certified* by the issuing or designated institution with actual stamp and signature.
- Personal Medical Assessment must not contain any false information. The admission may be revoked if the result of medical assessment conducted

- upon one's arrival in Korea indicates serious illness.
- Up to two published papers may be submitted.
 - The awards must be certified or notarized.
 - Once an applicant is offered admission, he/she cannot change the school of their choice.

IV Contact

- Phone: 82-44-550-1281(1220)
- Fax: 82-44-550-1103
- Email: internationaladmissions@kdis.ac.kr
- Website(Admissions): <http://admissions.kdischool.ac.kr/>
- Website(Main): <http://www.kdischool.ac.kr>
- Application Submission
 - Online Application: Admissions Website (<https://apply.kdischool.ac.kr/>)
 - Required Documents: 263 Namsejong-ro, Sejong-si, 30149, Republic of Korea

KAIST (한국과학기술원)

■ 주소: 34141, 대전광역시 유성구 대학로 291 한국과학기술원

■ 웹사이트: www.kaist.edu (입학처: <http://admission.kaist.ac.kr/international>)

I. 대학 소개

1. 연혁: 1971년 개교
2. 특성: 세계의 중심에서 세상을 움직이는 최고의 과학기술대학

II. 모집 요강

1. 모집 학과:

계열	학과	전공분야		비고 (별도사항 등 기재)
		석사	박사	
자연과학	물리학과	○	○	http://physics.kaist.ac.kr * 지도교수 사전 연락 권장
	수리과학과	○	○	http://mathsci.kaist.ac.kr
	화학과	○	○	http://chem.kaist.ac.kr
생명과학기술	생명과학과	○	○	http://bio.kaist.ac.kr * 지도교수 사전 연락 권장
	의과학대학원	X	○	http://gsmse.kaist.ac.kr * 의사자격증 제출 필수
	의과학학제전공	X	○	http://gsmse.kaist.ac.kr
공학	기계공학과 (해양시스템대학원 포함)	○	○	http://me.kaist.ac.kr
	항공우주공학과	○	○	http://ae.kaist.ac.kr
	전기및전자공학부	○	○	http://ee-new.kaist.ac.kr
	미래자동차학제전공	○	○	https://fv.kaist.ac.kr/
	전산학부	○	○	http://cs.kaist.ac.kr
	정보보호대학원 프로그램	○	○	http://gsis.kaist.ac.kr
	건설및환경공학과	○	○	http://civil.kaist.ac.kr
	바이오및뇌공학과	○	○	http://bioeng.kaist.ac.kr
	산업디자인학과	○	X	http://id.kaist.ac.kr
	산업및시스템공학과	○	○	http://ie.kaist.ac.kr
	생명화학공학과	○	○	http://cbe.kaist.ac.kr
	신소재공학과	○	○	http://mse.kaist.ac.kr
원자력및양자공학과	○	○	http://nuclear.kaist.ac.kr	

공학	조천식녹색교통대학원	○	○	http://gt.kaist.ac.kr
	지식서비스공학대학원	○	○	http://kse.kaist.ac.kr
인문사회융합	문화기술대학원	○	○	http://ct.kaist.ac.kr
	과학기술정책대학원	○	○	http://stp.kaist.ac.kr
경영	기술경영학부	○	○	http://ms.kaist.ac.kr
	테크노경영MBA	○	X	http://www.business.kaist.ac.kr
	금융MBA	○	X	* 서울캠퍼스

2. 입학 전형

- 접수 기간: 2019.02.01.(금)~03.04.(월)
- 제출 서류: 국립국제교육원 방침에 따름

3. 지원자 유의 사항

- 한국어나 영어로 작성되지 않은 서류는 공증 받은 한글 또는 영문 번역본을 첨부해야 합니다.
- 공인 영어성적은 서류평가에 반영되며 영어 모국어/공용어 국가 출신 학생을 제외한 지원자는 영어성적 제출을 적극 권장함. 아래 제시된 기준 중 기준 점수 이상 취득한 영어성적표를 제출해야함. (원서접수 마감일 기준 2년 이내 취득성적만 유효)

TOEFL			TOEIC (Listening&Reading)	TEPS	New TEPS	IELTS
iBT	CBT	PBT				
83	220	560	720	599	326	6.5

- 면제요건: 영어모국어국가(가이아나, 뉴질랜드, 미국, 아일랜드, 영국, 캐나다, 호주)에서 학위를 취득한 경우 영어성적 제출이 면제됨.
- KAIST의 TOEFL 기관코드: 0195
- 국립국제교육원 방침에 따라 석·박사통합과정은 모집하지 않음.

4. 기타 안내 사항

- 캠퍼스 생활은 KAIST국제학생연합 (<http://kisa.kaist.ac.kr>)이나 국제학생지원센터 (<http://iss.kaist.ac.kr>) 사이트 참고 바랍니다.
- 기숙사비: 월 평균 9만원~15만원 (식비 제외), <http://kds.kaist.ac.kr>에서 신청
- 개설교과목: <https://cais.kaist.ac.kr/totalOpeningCourse>

5. 연락처: KAIST 대학원입학팀

- 이메일: advanced.adm@kaist.ac.kr
- 홈페이지: <http://admission.kaist.ac.kr/international/>
- 전화: 82-42-350-2352, 2354

KAIST (Korea Advanced Institute of Science and Technology)

- Address: 34141, KAIST, Daehak-ro 291, Yuseong-gu, Daejeon, South Korea
- Website: www.kaist.edu (Admissions <http://admission.kaist.ac.kr/international>)

I. Overview of the University

1. History: Established on 1971
2. Key Information: The Best Science and Technology University, Moving the World From the Epicenter.

II. Academics

1. Graduate programs

Division	Departments	Field of Study		Remarks
		MS	PhD	
Natural Science	Physics*	0	0	http://physics.kaist.ac.kr
	Mathematical Sciences	0	0	http://mathsci.kaist.ac.kr
	Chemistry	0	0	http://chem.kaist.ac.kr
Life Science & Bioengineering	Biological Sciences*	0	0	http://bio.kaist.ac.kr
	Graduate School of Medical Science and Engineering	X	0	http://gsmse.kaist.ac.kr * Medical License Required
	Biomedical Science and Engineering Interdisciplinary Program	X	0	http://gsmse.kaist.ac.kr
Engineering	Mechanical Engineering	0	0	http://me.kaist.ac.kr
	Aerospace Engineering	0	0	http://ae.kaist.ac.kr
	Electrical Engineering	0	0	http://ee-new.kaist.ac.kr
	Future Vehicle Program	0	0	https://fv.kaist.ac.kr/
	School of Computing	0	0	http://cs.kaist.ac.kr
	Graduate School of Information Security	0	0	http://gsis.kaist.ac.kr
	Civil and Environmental Engineering	0	0	http://civil.kaist.ac.kr
	Bio and Brain Engineering	0	0	http://bioeng.kaist.ac.kr
	Industrial Design	0	X	http://id.kaist.ac.kr
	Industrial & Systems Engineering	0	0	http://ie.kaist.ac.kr
	Chemical and Biomolecular Engineering	0	0	http://cbe.kaist.ac.kr

Engineering	Materials Science & Engineering	0	0	http://mse.kaist.ac.kr
	Nuclear and Quantum Engineering	0	0	http://nuclear.kaist.ac.kr
	The Cho Chun Sik Graduate School for Green Transportation	0	0	http://gt.kaist.ac.kr
	Graduate School of Knowledge Service Engineering	0	0	http://kse.kaist.ac.kr
Liberal Arts & Convergence Science	Graduate School of Culture Technology	0	0	http://ct.kaist.ac.kr
	Graduate School of Science and Technology Policy	0	0	http://stp.kaist.ac.kr
Business	Business and Technology Management	0	0	http://ms.kaist.ac.kr
	Techno-MBA	0	X	http://www.business.kaist.ac.kr
	Finance MBA	0	X	* Seoul Campus

** Physics and Biological Sciences departments recommend applicants to contact advising professor prior to application.*

2. Application (for KGSP University Quota)

- Period: February 1 (Friday) ~ March 4 (Monday), 2019
- Documents: Follow NIIED guidelines for document submissions.

3. Important Notes

- All documents should be translated in English or in Korean. The translated copy should have a seal of the institution as well.
- Official English Proficiency Test score will be accounted. All applicants whose native (or official) language is not English are highly recommended to submit a certificate of English Proficiency Test score. It is recommended to achieve minimum scores or above.

TOEFL			TOEIC	TEPS	New TEPS	IELTS
iBT	CBT	PBT	(Listening&Reading)			
83	220	560	720	599	326	6.5

- Exceptions: Applicants who graduated from a university in Australia, Canada, Ireland, New Zealand, Great Britain or the United States are exempt from submitting official English Proficiency Test score.
- The test should be taken within 2 years of the application deadline. Valid starting from March 4, 2017
- KAIST's institutional code of TOEFL (ETS) is 0195
- MS-PhD integrated programs are not available according to the regulation from NIIED.

4. Further Notice

- Campus life can be learned by visiting KAIST International Student Association (<http://kisa.kaist.ac.kr>) or visiting International Scholar & Student Services (<http://iss.kaist.ac.kr>).
- Dormitory: Dorm fee costs about 90,000 ~ 150,000 KRW/month. Students would have to apply here <http://kds.kaist.ac.kr>.
- Offered courses: <https://cais.kaist.ac.kr/totalOpeningCourse>

5. Contact: KAIST Graduate Admissions Team

- Email: advanced.adm@kaist.ac.kr
- Homepage: <http://admission.kaist.ac.kr/international/>
- Phone: 82-42-350-2352, 2354

한국산업기술대학교

■ 주소: 경기도 시흥시 산기대학로 237

■ 웹사이트: www.kpu.ac.kr

I. 대학 소개

1. 연혁

- 1998.03.07 한국산업기술대학교 개교(7개학과 560명)
- 1999.03 학부 입학정원 증원(560명→750명)
- 2000.02 가족회사 출범
- 2004.02 산학협력단 설립
- 2009.03 계약학과 신설
- 2010.03 에너지·전기공학과 신설
- 2010.05 산학협력학부 신설
- 2012.03 일반대학원 설립
- 2012.12 대학기관평가 인증 획득
- 2014.03 국내 1호 일·학습병행 공동훈련센터 개소
교육부 지정 외국인유학생 유치·관리 인증대학 선정

2. 특성

- 한국산업기술대학교는 산업체와 적극적인 산학협력을 통해 기술경쟁력을 높이고, 기업에서 필요로 하는 우수한 전문 기술 인력을 양성하기 위하여 정부가 국내 최대 국가산업단지 내에 설립한 대학이다. 한국산업기술대학교는 창의적이고 실용적인 현장 중심형 공학교육 시스템을 통하여 국내 공과대학을 선도하는 산학협력 교육의 명문대학으로 성장하고 있다.

II. 모집 요강

1. 모집 학과

가. 일반대학원

계열	학과	전공분야		비고
		석사	박사	
인문사회	경영학과	○		
공학	기계공학과	○		
	기계설계공학과	○		
	메카트로닉스공학과	○		
	전자공학과	○		
	컴퓨터공학과	○		
	디지털엔터테인먼트학과	○		
	신소재공학과	○		

	생명화학공학과	○		
	나노광공학과	○		
	산업디자인공학과	○		
	에너지·전기공학과	○		
	신기술융합학과	○		
	스마트팩토리융합 학과	○		

나. 산업기술·경영대학원

계열	학과	전공분야		비고
		석사	박사	
인문사회	산업경영학과	○		
공학	기계공학과	○		
	기계설계공학과	○		
	메카트로닉스공학과	○		
	전자공학과	○		
	컴퓨터공학과	○		
	신소재공학과	○		
	생명화학공학과	○		
	나노광공학과	○		
	산업디자인공학과	○		
	전기공학과	○		
	스마트팩토리융합 학과	○		

다. 지식기반기술·에너지대학원

계열	학과	전공분야		비고
		석사	박사	
인문사회	디지털경영 정책		○	
	기계시스템공학		○	
공학	기계시스템설계		○	
	로봇·지능제어시스템		○	
	광나노		○	
	정보통신		○	
	컴퓨터공학		○	
	신소재		○	
	생명화공		○	
	전기공학		○	
	전자화공		○	
	스마트팩토리융합		○	
	미디어융합디자인 공학	○		

2. 입학 전형

○ 제출서류

1) 신입

- 대학원 입학원서(소정양식) 1부
- 대학 졸업(예정)증명서, 전 학년 성적증명서 1부
- 2년 이내 영어공인성적표(TOEIC, TOEFL, TEPS) - 해당자만 제출

2)편입

- 신입 제출서류 및 대학원 성적증명서 1부

○ 사정원칙

- 1) 전형방법 : 서류전형 및 면접

3. 연락처: 입학 전형 담당자 등 관련자 연락처

담당자명	연락처	팩스번호	E-mail
류덕현	031-8041-0341	031-8041-0349	yoodh@kpu.ac.kr

Korea Polytechnic University

■ Address: 237, Sangidaehak-ro, Siheung-si, Gyeonggi-do, 15073, Korea

■ Website: www.kpu.ac.kr

I . Overview of the University

1. History

- 1998.03.07 Korea Polytechnic University commenced with 560 of students in 7 departments
- 1993.03 The enrollment of undergraduate departments increased from 560 to 750 students
- 2000.02 Inaugurated Partner Company System
- 2004.02 Established Academic-Industrial Cooperation Foundation
- 2008.12 Hosted Engineering Accreditation ABEEK*
(*Accreditation Board for Engineering Education of Korea)
- 2012.03 Established General Graduation School
- 2012.12 Achieved Korean University Accreditation.
Launched Dual system joint training center
- 2014.03 Achieved International Education Quality Assurance System Certification from the Ministry of Education in Korea.

2. Key Information

- Korea Polytechnic University was founded by the Korean government in a major industrial complex to produce outstanding engineers and enhance the nation's competitive edge through active cooperation with industries. KPU is offering creative and practical undergraduate and graduate engineering programs to make it one of the nation's most desirable universities.

II. Academics

1. Academic Programs

a. General Graduate School

Division	Department	Degree		Remarks
		Master's	Doctoral	
Humanities and Social Studies	Business Administration	○		
Engineering	Mechanical Engineering	○		
	Mechanical Design Engineering	○		
	Mechatronics Engineering	○		
	Electronics Engineering	○		
	Computer Engineering	○		
	Digital Entertainment	○		
	Advanced Materials Engineering	○		
	Chemical Engineering Biotechnology	○		
	Nano-Optical Engineering	○		
	Industrial Design Engineering	○		
	Energy and Electrical Engineering	○		
	Mechanical Engineering	○		
	Smart Manufacturing Engineering	○		

b. Graduate School of Industrial Technology·Business Administration

Division	Department	Degree		Remarks
		Master's	Doctoral	
Humanities and Social Studies	Industrial Management	○		
Engineering	Mechanical Engineering	○		
	Mechanical Design Engineering	○		
	Mechatronics	○		

	Engineering			
	Electronics Engineering	○		
	Computer Engineering	○		
	Advanced Materials Engineering	○		
	Chemical Engineering Biotechnology	○		
	Nano-Optical Engineering	○		
	Industrial Design Engineering	○		
	Electrical Engineering	○		
	Smart Manufacturing Engineering	○		

c. Graduate School of Knowledge-based Technology & Energy

Division	Department	Degree		Remarks
		Master's	Doctoral	
Humanities and Social Studies	e-Business Management		○	
	Policy Course		○	
Engineering	Mechanical System Engineering		○	
	Machine System Design		○	
	Robotics and Intelligent Control System		○	
	Opto-Nanotronics		○	
	Information and Communications		○	
	Computer Engineering		○	
	Advanced Materials		○	
	Chemical Engineering & Biotechnology		○	
	Electrical Engineering		○	
	Chemotronics		○	
	Smart Manufacturing Engineering		○	
Immersive Media Design	○			

2. Application

○ Documents to be Submitted

1)New Applicants

- Applicants from KPU (KPU provided form) 1copy
- Graduate Certificate and Transcript of all years in undergraduate (with Korean translation) 1copy
- Official English transcript withins 2 years (TOEIC, TOEFL, TEPS) if applicable

2)Transfer Applicants

- Documents of New Applicants
- Transcript of all years in graduate school

○ Principle of assessment

- 1) Method : Document screening and Interview

3. Contact

담당자명	연락처	팩스번호	E-mail
Ryu duk hyun	+82-31-8041-0341	+82-31-8041-0349	yoodh@kpu.ac.kr

한국학중앙연구원 한국학대학원

■ 주소: 경기도 성남시 분당구 하오개로 323 (우편번호 13455)

■ 웹사이트: www.aks.ac.kr/univ

I. 대학원 소개

1. 연혁

- 1980. 3. 한국학대학원 개교
- 2008. 10. 4개 학부 16개 전공으로 개편
 - 내국인 학생 입학 정원 : 석사 과정 35명, 박사 과정 25명
 - 외국인 학생 : 정원 외 선발
- 2019. 1. 1. 31대 대학원장 양영균 박사 취임

2. 특성

- 정부 예산으로 운영되는 한국 관련 인문·사회과학 분야 연구 중심 대학원
- 교수 1명 당 학생 4명의 비율로 소수 정예 교육 실시
- 재학생의 한국어 능력 배양을 위한 **한국문화학당 무료 운영** 및 다양한 한국문화체험 기회 제공
- 전공능력 강화를 위한 학제간 협동강의, 개별주제연구, 현장학습, 연구성과학점 제도 등의 과목 개설·운영

II. 모집 요강

1. 모집 학과

계열	학과	전공분야		비고
		석사	박사	
인문학부	한국사학	○	○	박사 과정 지원자의 경우 석사 과정과 동종 계통의 전공 분야 지원을 원칙으로 함.
	고문헌관리학	○	○	
	철학	○	○	
	국어학·국문학(국어학)	○	○	박사 과정 지원자의 경우 석사 과정과 동종 계통의 전공 분야 지원을 원칙으로 함.
	국어학·국문학(국문학)	○	○	
문화예술학부	인류학·민속학(인류학)	○	○	
	인류학·민속학(민속학)	○	○	

계열	학과	전공분야		비고
		석사	박사	
	종교학	○	○	박사 과정 지원자의 경우 석사 과정과 동종 계통의 전공 분야 지원을 원칙으로 함.
	음악학	○	○	
	미술사학	○	○	
	인문정보학·인문지리학	○	○	
사회과학부	정치학	○	○	
	경제학	○	○	
	사회학	○	○	
	교육학	○	○	
글로벌 한국학부	한국문화학	○	X	한국어 교육 관련 강좌 개설
	고전번역학	○	○	협동과정

※ 박사과정 동종계통 인정 기준

학부	전공	동종계통 인정학과 및 전공
인문학부	한국사학	사학, 역사학, 국사학, 한국사학, 역사교육, 국사교육, 고고학, 고고인류학, 고고미술사학, 동양사학, 서양사학, 한국학(역사학, 북한학 전공)
	고문헌관리학	고문헌관리학, 도서관학, 서지학, 문헌정보학, 기록관리학, 한국사학
	국어학·국문학	국어국문, 국어교육, 언어학, 한문학, 한문교육, 문예창작, 한국학(한국어 및 한국문학), (외국어로서의) 한국어교육
문화 예술학부	음악학	음악(학), 국악(학), 음악교육학, 한국학(음악전공), 한국음악(학)
	미술사학	고고미술사학, 한국미술사학, 동양미술사학, 예술학, 미술교육학

2. 입학 전형

○ 접수 기간: 2019. 2. 8.(금) ~ 3. 22.(금)

3. 지원자 유의 사항

- 가. 1년 2학기제로 운영되며(3월 · 9월 초 개강) 학기별로 15주간 수업이 진행됨.
- 나. 대부분의 전공 수업은 한국어로 진행됨.
- 다. 전공 수업은 한 과목당 3학점이며, 석사 과정은 24학점 · 박사 과정은 36학점 이상을 취득하고 이수학점의 평점 평균이 2.7(B-) 이상(4.3 만점)이어야 수료를 인정함.
- 라. 신입생은 입학 후 대학원에서 주관하는 한국어 시험에 응시하고, 그 결과에 따라 수준에 맞는 본원 한국문화학당 한국어 강좌를 이수해야 함.

마. 한국어 강좌는 기초과목으로 학점이 부여되지 않으며, 합격(S)과 불합격(U)으로 평가함.

4. 기타 안내 사항

가. 기숙사 (2인 1실)

- 1) 방별 구비시설 : 침대, 책상, 의자, 책꽂이, 옷장, 신발장, 전화기, 화장실 및 샤워시설
- 2) 기숙사비 : 학기당 543,000원(식비 불포함)
- 3) 기숙사 내 공동취사장(냉장고, 가스레인지, 전자레인지, 밥솥 등 비치)에서 조리 가능
- 4) 세탁실에 세탁기 및 건조기 구비
- 5) 조리기구 및 침구용품(베개, 이불)은 개인적으로 준비해야 함.

나. 구내 식당 (연중 무휴)

	조식	중식	석식
운영시간	8:00~9:00	12:00~13:00	18:00~19:00
가격	3,000원	4,300원	3,000원

다. 기타 시설 : 체력단련실, 탁구장, 기도실 등

라. 한국문화체험 : 한국문화학당에서 연중 다양한 문화 체험 기회 제공

- 종택 · 박물관 · 고궁 · 기념관 방문
- 뮤지컬 · 연극 관람
- 지역별 축제 참가
- 김치담그기, 송편만들기, 한국어 말하기 대회, 한국학 연구 포스터 발표회, 한국어 편지쓰기 행사 등

마. 튜터링 프로그램 “예인”

- 내·외국인 튜터(박사학위 과정 4차 이상) 1명과 튜티 3~6명으로 구성된 학습공동체
- 월 2회 이상 활동을 통해 튜티의 전공을 중심으로 학습 지도, 학사 및 생활 상담 등

바. 동호회 : 축구, 탁구, 서예, 요가 등

5. 연락처 : 이나연 (외국인 학생 담당 전문위원)

- 전화 : +82-31-730-8183 ○ 팩스 : +82-31-730-8189
- 이메일 : nylee@aks.ac.kr

The Graduate School of Korean Studies in the Academy of Korean Studies

■ Address: 323 Haogae-ro Bundang-gu Seongnam-si Gyeonggi-do
Republic of Korea (Postcode : 13455)

■ Website: www.aks.ac.kr/univ

I . Overview of the Graduate School

1. History

- 1980. 3. Opening of the graduate school
- 2008. 10. Reorganisation of the school system into 4 divisions of
16 majors
 - Annual quota for newly admitted Korean students : 35
for master's degree program, 25 for doctoral degree
program
 - The above quota does not apply to the recruitment of
international students.
- 2019. 1. 1. Inauguration of Dr. Young-kyun Yang as the 31st Dean of
the Graduate School of Korean Studies

2. Key Information

- A research-oriented, **government-funded** graduate school in the fields
of humanities and social sciences pertinent to Korea
- A **4:1 student-faculty ratio**, enabling professors' close one-on-one
guidance of students
- **Korean language courses** as well as various **cultural activities** offered
free of charge
- Diverse ways to obtain credits through
 - **Interdisciplinary courses**
 - **Independent study** with student's own topic and research plan
 - **Field research classes**
 - **Publishing articles** in accredited academic journals

II . Academics

1. Academic Programs

Division	Major	Degree Program		Remarks
		Master's	Doctoral	
Humanities	Korean History	○	○	For the doctoral degree program, applicants whose master's degree major is the same as or closely related to the desired major are only acceptable.
	Diplomatics and Bibliography	○	○	
	Philosophy	○	○	
	Korean Linguistics·Korean Literature (Korean Linguistics)	○	○	For the doctoral degree program, applicants whose master's degree major is the same as or closely related to the desired major are only acceptable.
	Korean Linguistics·Korean Literature (Korean Literature)	○	○	
Culture and Arts	Anthropology·Folklore (Anthropology)	○	○	
	Anthropology·Folklore (Folklore)	○	○	
	Religious Studies	○	○	
	Musicology	○	○	For the doctoral degree program, applicants whose master's degree major is the same as or closely related to the desired major are only acceptable.
	Art History	○	○	
	Cultural Informatics·Human Geography	○	○	
Social Sciences	Political Science	○	○	
	Economics	○	○	
	Sociology	○	○	
	Education	○	○	
Global Korean Studies	Korean Culture and Society	○	X	Courses relating to teaching Korean language are provided.
	Korean Classics and Global Communication	○	○	An interdisciplinary program

※ Recognised similar fields of study for the applicants of doctoral degree programs

Division	Major	Recognized master's degree majors which a major accepts for its doctoral degree programs applicants
Humanities	Korean History	History, Korean History, History Education, Korean History Education, Archaeology, Archaeological Anthropology, Archaeology and Art History, Oriental History, Western History, Korean Studies(History, North Korean Studies)
	Diplomatics and Bibliography	Paleography, Library Science, Bibliography, Library and Information Science, Records Management, Korean History
	Korean Linguistics· Korean Literature	Korean Language and Literature, Korean Language Education, Linguistics, Chinese Literature, Chinese Classics Education, Creative Writing, Korean Studies(Korean Linguistics and Korean Literature), Teaching Korean Language (as a Foreign Language)
Culture and Arts	Musicology	Musicology, Korean Classical Music, Music Education, Korean Studies(Musicology), Korean Music
	Art History	Archaeology and Art History, Korean Art History, Oriental Art History, Science of Arts, Arts Education

2. Application

○ Application Period : **8 February ~ 22 March 2019**

3. Important Notes

- A. An academic year consists of two semesters, each of which begins in early March and in early September, and courses are provided for 15 weeks per semester.
- B. Most courses are taught in Korean.
- C. Students earn 3 credits by attending a 15-week-long course. In order to complete the whole course of study, master's degree students are required to earn 24 credits, while doctoral degree students 36 credits, with the overall GPA of 2.7(B-) and above out of 4.3 scale.
- D. Once admitted, international students must take a Korean language proficiency test held by the university. Based on the test result, each student will be placed in a specific level of Korean language course.
- E. Korean language courses are noncredit and graded pass/fail.

4. Further Notice

A. On-campus Dormitory (Double Occupancy)

- 1) Each room is furnished with beds, desks, chairs, bookshelves, dressers, and a shoe shelf and has a phone, a toilet and a shower room.
- 2) The dormitory fee is 543,000KRW per semester, not including meals.
- 3) Students can cook in communal kitchens equipped with refrigerators, gas stoves, microwaves and rice cookers.
- 4) Washers and driers are available in laundry rooms.
- 5) Duvets, pillows and cooking appliances should be brought individually.

B. Cafeteria (Open year round)

	Breakfast	Lunch	Dinner
Opening Hours	8:00~9:00	12:00~13:00	18:00~19:00
Price	3,000KRW	4,300KRW	3,000KRW

C. Other facilities : A gym, table tennis rooms, a prayer room, etc.

D. Diverse activities to help students explore and better understand Korean culture are offered free of charge throughout the year.

- Visiting head houses, museums, palaces, and memorial halls
- Watching musicals and plays
- Attending local festivals
- Making Kimchi and half-moon-shaped rice cake
- Participating a Korean speech contest, a poster presentation session, and a contest of writing a letter in Korean

E. Tutoring Program called "Ye-in"

- A small group composed of a tutor (a doctoral degree student in his/her 4th/5th/6th semester) and 3~6 tutees
- Encouraged to meet at least twice a month to share their knowledge and knowhow in relation to study and life in Korea

F. Various student societies sharing the same taste such as soccer, table tennis, calligraphy and yoga

5. Contact : Ms Nayeon Lee, International Student Advisor

○ Tel : +82-31-730-8183

○ Fax : +82-31-730-8189

○ Email : nylee@aks.ac.kr

한 남 대 학 교

■ 주소: 대전광역시 대덕구 한남로 70, 한남대학교

■ 웹사이트: www.hannam.ac.kr

I. 대학 소개

1. 연혁

○ 1956~1970

한남대학교는 1956년 4월, 재단법인 미국 남 장로교 한 국선교회 유지재단(이사장 인돈 William A. Linton)에 의해 4년제 대 전기독학관으로 설립되었다. 1959년 4월, 정규 대학으로 승격, 대전 대학 인가를 받고 초대 학장에 인돈 박사가 취임하였다. (성문, 영문, 화학, 수물학과 정원 480명)

○ 1970~1982

1970년 9월, 소수 정예의 질적 교육에 치중하던 본교는 설립목적과 이념이 동일한 서울 소재 숭실대학교와 통합, 교명을 승전 대학교(숭실의‘崇’자와 대전의‘田’자를 택함)로 하고 한국 최초의 양 캠퍼스 체제로 운영되었다.

○ 1982~현재

1982년 12월, 한남대학교는 지역사회와 구성원들의 요구에 의해‘학교법인 대전기독교학원’을 설립하고 교명을 한남대학 으로 개칭하였다. 이후 본교는 진리·자유·봉사의 기독교적 교육관 으로 꾸준히 교육, 2016년 현재 6개 대학원, 7개 단과대학으로, 2 개 학부(5개 전공) 45개 학과, 부속기관 10개, 부설연구소 7개, 세계 46개국에 214개 자매 대학과 교류하고 있다. 교지는 총 13만여 평, 교사는 총 3만 8천여 평이며, 부대시설로서 1,600명을 수용하는 성 지관(대강당)과 해외 자매대학과 화상강의가 가능한 56주년기념관, 전국 대학 최초 FIFA 2스타 공인 잔디구장인 종합 운동장 등이 있다. 또한, 2005년 대덕밸리의 중심에 2만 8천여 평의 대덕밸리 캠퍼스를 조성하였다.

2. 특성

오늘날 대학 교육환경이 세계화·지역화·산학 협력을 통한 특성화 추세 속에 수요자 중심으로 급변하고 있는 바, 이러한 시대적 흐름에 능동적으로 대처하기 위하여 우리 대학원은 2015학년도에 ‘대학원 중·장기발전계획(2016~2025)’을 수립하였다.

대학원의 발전목표를 ‘중부권 최상위 수준의 대학원을 넘어서 아시아 기독교대학의 최고 대학원’으로 설정하고, 발전전략으로는 교육의 ① 내실화 ② 세계화 ③ 지역화 및 특성화를 지속적으로 추진하는 것으로 수립하였다. 이를 통해 교육, 연구의 수월성 제고, 학사관리 및 행정체제 선진화, 시설·설비 등의 교육환경 개선 등이 실현되도록 각 영역에 걸쳐 세부 추진계획을 수립하여 추진하고 있다.

II. 모집 요강

1. 모집 학과

계열	학과	전공분야		비고
		석사	박사	
인문사회	국어국문학과	○	○	
인문사회	문예창작학과	○	○	
인문사회	영어영문학과	○	○	영어강의 병행학과
인문사회	아동영어학과	○	○	
인문사회	일어일문학과	○	X	
인문사회	철학과	○	○	
인문사회	문헌정보학과	○	X	
인문사회	사학과	○	X	
인문사회	기독교학과	○	○	
인문사회	교육학과	○	○	
인문사회	국어교육과	○	○	
인문사회	영어교육과	X	○	영어강의 병행학과
인문사회	경영학과	○	○	
인문사회	경제학과	○	○	영어강의 병행학과
인문사회	회계학과	○	○	
인문사회	무역학과	○	○	
인문사회	경영정보학과	○	○	영어강의 병행학과
인문사회	응용통계학과	○	X	
인문사회	컨벤션호텔경영학과	○	X	
인문사회	행정학과	○	○	
인문사회	법학과	○	○	
인문사회	정치언론국제학과	○	○	
인문사회	사회복지학과	○	○	
인문사회	아동복지학과	○	○	
인문사회	범죄학과	○	X	
인문사회	기록관리학과	○	○	
인문사회	상담학과	○	○	
인문사회	글로벌비즈니스학과	○	X	영어강의 병행학과
자연과학	수학과	○	○	
자연과학	화학과	○	○	영어강의 병행학과
자연과학	생명시스템과학과	○	○	
자연과학	식품영양학과	○	○	
자연과학	수학교육과	X	○	

공학	컴퓨터공학과	○	○	
공학	멀티미디어학과	○	○	영어강의 병행학과
공학	건축공학과	○	○	
공학	건설시스템공학과	○	○	
공학	전자공학과	○	○	영어강의 병행학과
공학	화공신소재공학과	○	○	영어강의 병행학과
공학	정보통신공학과	○	○	영어강의 병행학과
공학	산업공학과	○	○	
공학	기계공학과	○	○	
공학	광·센서공학과	○	○	
예·체능	미술학과	○	○	
예·체능	체육학과	○	○	영어강의 병행학과

○ 석사 수업연한 : 2년

○ 박사 수업연한 : 2년

2. 입학 전형

○ 접수 기간: 2019. 1. 28(월) ~ 3. 22(금)

3. 지원자 유의 사항

○ 주요사항

(1) 입학지원을 완료한 후에는 신청서를 변경할 수 없습니다.

▶ 결제 전 신청서에 대한 모든 정보를 주의 깊게 확인 하십시오.

(2) 필요한 모든 문서는 영어 또는 한국어로 작성되어야 합니다.

▶ 다른 언어로 된 번역본은 영어 또는 한국어로 공증된 번역본을 제출해야 합니다.

(3) 제출된 서류는 지원자에게 반환되지 않습니다.

(4) 허위 진술이 있는 경우, 입학이 취소될 수 있습니다.

○ 입학요건

- 외국인 공통 : 한국어연수 종료 후 한국어능력시험 3급 이상을 취득한 자

- 영어강의 병행학과의 경우 한국어능력시험과 외국어능력시험 중 한가지 제출

* 외국어능력시험 기준 : IELTS 5.5, TOEFL iBT 71, TOEIC 650 이상인 자

○ 졸업요건

구분	학위 구분		비고
	석사과정	박사과정	
학점	24학점+논문연구 I, II	60학점+논문연구 I, II, III (석사 취득 24학점 포함)	
평점 평균	3.0 이상		
외국어 시험	한국어 또는 모국어가 아닌 외국어		외국어시험 성적 으로 대체 가능
종합시험	전공 시험		
학술지 논문 게재	없음	있음	대학원 규정에 따름
기타 학과 내규	선수과목 등		학과규정에 따름

4. 기타 안내 사항

○ 기숙사

구분	기숙사비		비고
국제관	3인실	930,000원	<공통사항: 6개월, 조식 불포함> 2인실(대): 201호, 202호, 207호 2인실: 203호, 204호, 205호, 206호, 208호
	2인실(대)	1,180,000원	
	2인실	1,100,000원	
누리관	780,000원		6개월, 조식 불포함, 학기 중 셔틀버스 운행

5. 연락처

○ 문의처: +82-42-629-8123 / jjjung@hnu.kr



Hannam University

■ Address: 70 Hannamro, Daedeok-Gu Daejeon 34430, Korea

■ Website: www.hannam.ac.kr

I . Overview of the University

1. History

Hannam University was established in 1956 by American missionaries of the Southern Presbyterian Church of the United States (currently PCUSA). As a Christian University, Hannam has never faltered in maintaining its Christian roots as it has a uniquely Christian atmosphere that places emphasis on truth, freedom, and service. Hannam has continued to gain a reputation from the Korean society for its ethical and talented 73,890 graduates serving the Korean society and church. Achieving and maintaining academic excellence in every area of learning, teaching and research is the integral part of Hannam education.

Over the past 60 years, Hannam has attained a remarkable growth to be a recognized private university in Korea and Asia. There are 5 graduate schools, 9 colleges and 44 departments, 10 auxiliary organizations, 33 research institutes, and 234 overseas sister institutions in 46 countries. As a major comprehensive university, Hannam offers a wide array of undergraduate and graduate programs that reflects its commitment to teaching, research, and service to the greater community.

Located in Daejeon, geographically in the same latitude as Athens, Lisbon and San Francisco, the beautiful green campus of Hannam University extends over 5,875,976 square feet and the school buildings total around 2,370,665 square feet. It has two campuses in Ojeong-dong and nearby Daedeok Innopolis with the state of the art infrastructure and facilities for academic and extracurricular activities.

Our innovative Daedeok Valley Campus that houses the College of Bio and Nano Science is ensconced in the heart of the world famous Daedeok Valley, a representative science and technology research complex in Korea. In addition, the Linton Global College, the first program of its kind, offers all classes in English since 2005.

Hannam is proud of its Christian heritage and reputation as a leading Christian university in Asia.

2. Education Objectives

- ❑ Produce sound intellectuals on the basis of the Christian principles.
- ❑ Foster competent researchers with practical research ability and technical skill leading information technology of Korea society.
- ❑ Train creative technicians with self-developing ability in international competitive society.
- ❑ Produce professionals contributing to developing local and national industry by establishing mutual relationships.

II. Academics

1. Academic Programs

Division	Department	Field of Study		Remarks
		Master's	Doctoral	
Liveral arts & Social Science	Korean Language & Literature	Korean Language & Literature, Korean Language & Culture		
Liveral arts & Social Science	Literary Creative Writing	Creative Writing, Writing education		
Liveral arts & Social Science	English language & Literature	English Linguistics, English Literature		English
Liveral arts & Social Science	Children's English	Children's English Literature		
Liveral arts & Social Science	Japanese language & Literature	Japanese Linguistics, Japanese Literature		
Liveral arts & Social Science	Philosophy	Eastern philosophy, Western philosophy		
Liveral arts & Social Science	Library & Information Science	Library & Information Science		
Liveral arts & Social Science	History	History		
Liveral arts & Social Science	Christian Studies	Christian Studies	Christian Studies, practical theology	
Liveral arts & Social Science	Education	Education		
Liveral arts & Social Science	Korean education	Korean education		
Liveral arts & Social Science	English education	English education		English
Liveral arts & Social Science	Business Administration	Co-requisites, Human Resource Management and Organizational Behavior, Financial Management, Production, Operation, MIS, Marketing & International Business		
Liveral arts & Social Science	Economics	Economics		English
Liveral arts & Social Science	Accounting	Accounting		
Liveral arts & Social Science	International Trade	International Trade		
Liveral arts & Social Science	Management Information System	Management Information System		English
Liveral arts &	Applied Statistics	Applied Statistics		

Social Science			
Liberal arts & Social Science	Convention & Hotel Management	Convention & Hotel Management	
Liberal arts & Social Science	Public Administration	Public Administration	
Liberal arts & Social Science	Law	Public Law, Private Law	
Liberal arts & Social Science	Politics, Communication and International Studies	Politics, Communication and International Studies	
Liberal arts & Social Science	Social Welfare	Social Welfare	
Liberal arts & Social Science	Child Development and Guidance	Child Development and Guidance	
Liberal arts & Social Science	Criminology	Criminology	
Liberal arts & Social Science	Record Management	Record Management	
Liberal arts & Social Science	Counseling	Counseling	
Liberal arts & Social Science	Global Business	Global Business	English
Natural Sciences	Mathematics	Mathematics	
Natural Sciences	Chemistry	Organic Chemistry, Inorganic Chemistry, Physical & Analytical Chemistry	English
Natural Sciences	Biological Science & Biotechnology	Eco Biotechnology, Red Biotechnology, White Biotechnology	
Natural Sciences	Food Science	Food Science, Nutritional Science, Clinical Nutrition Science	Food Science, Nutritional Science
Natural Sciences	Mathematics Education	Mathematics Education	
Engineering	Computer Engineering	Computer Engineering	
Engineering	Multimedia	Multimedia	
Engineering	Architectural Engineering	Architectural Planning and Design, Building Construction · Material · Construction · Facility	
Engineering	Civil Engineering	Civil Engineering	
Engineering	Electronic Engineering	Electronic Engineering	English
Engineering	Chemical Engineering & Advanced Materials Engineering	Chemical Engineering, Advanced Materials Engineering	English
Engineering	Information and Communication Engineering	Information and Communication Engineering	English
Engineering	Industrial Engineering	Industrial Engineering	
Engineering	Mechanical Engineering	Mechanical Engineering	
Engineering	Optical Sensor Engineering	Optical Sensor Engineering	
Fine Arts & Sports Science	Fine Arts	Painting, Sculpture, Industrial Art	Fine Arts
Fine Arts & Sports Science	Sports Science	Sports Science	English

○ The period of M.A. degree and the doctor's degree : two years each

2. Application

○ Period : 28th January ~ 22th March, 2018

3. Notice

○ Important Notes

- (1) You cannot change an application after completing an application for admission.
 - ▶ Be sure to check all information on the application before the submission
- (2) All required documents shall be in English or Korean.
 - ▶ Translations in other languages must be submitted with a notarized translation in English or Korean.
- (3) Submitted documents shall not be returned to the applicant.
- (4) In the event of a false statement, admission may be cancelled.

○ Admission Requirements

- Foreign common: A person who has obtained Grade 3 or higher on the Korean proficiency test after the Korean language training is completed
- In case of a course offering the English lecture, submit one of the Korean proficiency test or the foreign language proficiency test.
 - Criteria for the foreign language proficiency test: IELTS 5.5, TOEFL iBT 71, TOEIC 650 or higher

○ Graduation Requirement

Requirement	Degree		Remarks
	Master	Doctoral	
credit	24 credits+ Paper research I , II	60credits + Paper research I , II , III (including 24credits of master's course)	
GPA	3.0 or more		
foreign language test	korean language test or other language (excepting mother tongue language)		
major exam	major exam		
article publishing in an academic journal	no	yes	based on school's rule
etc.	prerequisite subject		based on student's major

4. Futher Notice

○ Student Dormitory

	Fees		Details
International dorm	3PPL/room	KRW 930,000	6 month duration, meal plan not included 2ppl/room(large): #201, #202, #207 2ppl/room: #203, 204#, 205#, 206#, 208#
	2PPL/room(large)	KRW 1,180,000	
	2PPL/room	KRW 1,100,000	
Nuri Hall	KRW 780,000		6 month duration, meal plan not included, shuttle bus to/from campus available

5. Contact

○ Contact Us : +82-42-629-8123 / jjung@hnu.kr



한 동 대 학 교

■ 주소: 경상북도 포항시 북구 흥해읍 한동로 558

■ 웹사이트: <http://www.handong.edu>

I. 대학 소개

1. 연혁

- 1995.03 교육기본시설 준공 및 한동대학교 제1회 입학식
- 1996~98 교육부 실시 '교육개혁추진 우수대학' 선정
- 2001.03 영문 교명 변경(Handong University->Handong Global University)
- 2001.12 교육부 실시 '교육개혁추진 우수대학' 선정
- 2002~03 교육부 실시 '지방대 육성사업 우수대학' 선정
- 2006.05 교육부 주관 '2006 지방대학혁신역량강화사업(NURI 사업)' 선정
- 2007.04 유네스코(UNESCO) '유니트윈(UNITWIN)' 프로그램 주관대학 선정
- 2007.05 UNDP(유엔개발계획), 과학기술부 실시 '한-UNDP 국가사업' 선정
- 2007.06 산업자원부 실시 '2007 공학교육혁신센터 지원사업' 선정
- 2007.08 유엔대학교 - 한동대학교 'UNU-IGE' 설립 양해각서 체결
- 2008.08 교과부 주관 '2008학년도 우수인력양성대학 교육역량강화사업 선정'
- 2008.09 경제협력개발기구(OECD) - 한동대학교 '인턴파견 협정' 체결
- 2009.04 교과부 주관 '2009학년도 우수인력양성대학 교육역량강화사업' 선정
- 2009.07 UN-Academic Impact 가입
- 2009~12 입학사정관제 선도 대학 선정
- 2010.03 교과부 주관 '2010학년도 우수인력 양성대학 교육역량강화 사업' 선정
- 2010.06 교과부 주관 '2010학년도 학부교육선진화 선도대학 지원사업' 선정
- 2011.01 UNAI 글로벌 허브기관 선정
- 2011.05 교과부 주관 '2011학년도 우수인력 양성대학 교육역량강화사업' 선정
- 2012.04 교과부 주관 '2012학년도 우수인력양성대학 교육역량강화 사업' 선정
- 2014~18 교육부, 한국연구재단 주관 '2014 대학 특성화 사업' 2개 사업단 선정
- 2014.12 한동대 도서관, UN 기탁도서관 지정
- 2015.03 2015 포스코 청암상(청암교육상) 한동대학교 수상 - 서울 포스코센터
- 2015.08 교육부 대학 구조개혁 평가 최상위 등급(A등급) 획득
- 2015.12 교육부 주관 대한민국 인성교육대상 수상
- 2016.05 UN 공보국 NGO 기관 국내 대학 최초 등록
- 2017.03 소프트웨어(SW)중심대학 지원 사업 선정

2. 특성

1) 국제화 교육

- 100% 영어 진행 전공: 국제화 교육의 일환으로 전 교육과정을 영어로 강의하는 전공 과정 개설(Global Management, Information Technology, US&International Law and Global Convergence Studies 등)
- 국제화 프로그램 참여: 방학 중 해외 봉사, 선교 여행 등의 다양한 프로그램을 통해 해외 문화 체험 및 경험을 쌓도록 재학생들을 위한 여러 프로그램 운영

2) 전문성 교육

- 무전공/무학과 입학: 학생들로 하여금 계열에 상관없이 전공과 학과를 선택하지 않고 입학하도록 하여 자신에게 맞는 전공을 선택할 수 있도록 배려
- 복수 전공제 운영: 모든 학부들은 연계성 있는 전공들이 하나의 군으로 묶여져 있으며 이러한 광역군 안에서 학생들은 2개 이상의 학과를 전공으로 택하는 복수전공을 의무적으로 이수.
- 전교생의 실용영어 집중 교육/ 실무 중심 전산 교육

3) 인성 교육

- 무감독 양심 시험
- 생활관 공동체 생활
- 팀 제도 운영
- 사회 봉사 의무화
- 공동체 리더십 훈련

II. 모집 요강

1. 모집 학과: 모집 학과, 학과별 특성, 학과 지원 시 유의·참고 사항 등 학과에 대한 정보 기재

계열	학과	전공분야		비고 (별도사항 등 기재)
		석사	박사	
인문	국제법학과	○		TOEFL iBT 80점, TEPS 550점, IELTS 5.5 이상

2. 입학 전형

- 접수 기간: 2019.1.28.~2019.3.8
- 제출 서류
 - 지원서
 - 에세이
 - 추천서 2부
 - 성적증명서

- 졸업증명서 또는 졸업예정증명서
- 지원자의 재정증명 서류
- 출생증명서
- 여권사본
- 부모님의 여권사본 또는 신분증 사본
- 전형료 미화 100불
- 공인영어능력시험 점수(TOEFL iBT 80, TEPS 550, IELTS 5.5 이상)

3. 지원자 유의 사항

- 모든 서류는 영어로 작성할 것
- 모든 필수서류는 원본을 제출을 원칙으로 함
- 추천서 두 부 중 한 부는 대학교수 또는 직장 상사에게 받을 것
- 에세이는 이메일과 인쇄물로 제출할 것
- 외국대학 졸업장의 경우 사본제출 가능
- 영어가 아닌 다른 외국어일 경우, 번역 및 공증 필수
- 반드시 우편 접수(이메일/팩스 접수 불가)

4. 기타 안내 사항

1) 기숙사 안내

구분	생활관비 (단위: 한 학기)	생활관 내 비품 및 시설 현황
4인1실	669,000원	침대, 책상, 의자, 옷장, 책꽂이, 신발장, 화장실, 샤워실, 무선인터넷, 프린터 및 복사기, 체력단련실, 휴게실, 조리실, 독서실, 세탁실, 회의실, 기도실 등
2인1실	725,000원	

2) 외국인학생 생활지원 프로그램 안내

- 추석, 설 명절시 외국인학생 생활지원
- 외국인 학생 문화체험 프로그램 운영
- 교내 학생 상담센터 운영, 외국어로 상담 가능한 상담사 배치
- 교내 셔틀버스 일 40회 이상 운영 (요금 편도 800원)
- Culture Night, International Fellowship Night, Love Feast 등 개최

3) 외국인학생 학업지원 프로그램 안내

- 100% 영어 강의(국제법률대학원)
- 한국어 학부강좌 이수 가능(4가지 레벨로 구성)
- 한국어 도우미 프로그램 운영
- IBS(International Buddy System) 운영
- SBA(Student Bar Association) 운영으로 교수와의 커뮤니케이션 활성화
- 법률 데이터베이스 Lexis-Nexis와 Westlaw ID 무료 부여

- Advocates Intranational(세계기독교법조인회)와의 네트워크 형성 가능

4) 학사일정

봄 학기		가을 학기	
2월	신입생 오리엔테이션	8월	여름 계절학기 진행
3월	개강/ 학생 전체 MT	9월	가을학기 개강
4월	중간고사	10월	중간고사/체육대회/ 신입생 모집
5월	스승의 날 행사	11월	신입생 면접
6월	기말고사/ 여름방학	12월	기말고사/졸업만찬/ 졸업식/겨울방학
7월	2학기 수강신청/ 로스쿨 체험프로그램 진행	1월	1학기 수강신청

※ 상기 일정은 변동될 수 있음

5. 연락처: 입학 전형 담당자 등 관련자 연락처(전화, 팩스, 이메일주소 등)

한동대학교 국제법률대학원			
주소	경북 포항시 북구 흥해읍 한동로 558 한동대학교 국제법률대학원 (우) 37554	전화/ 팩스	054)260-1713~7 054)260-1719
홈페이지	http://lawschool.handong.edu/	E-mail	lawschool@handong.edu

Handong Global University

- Address: 558 Handong-ro, Heunghae-eup, Buk-gu, Pohang, Gyung-buk, Korea 37554
 - Website: <http://www.handong.edu/eng>
-

※ 한글 본과 동일한 형식으로 작성

I . Overview of the University

1. History

- 1995.03 Completion of educational institution facilities; 1st Commencement Ceremony
- 1996~98 Selected as the “Best School for Education Reform” by the Ministry of Education, Republic of Korea
- 2001.03 Handong University is renamed Handong Global University.
- 2001.12 Selected as the “Best School for Education Reform” by the Ministry of Education, Republic of Korea
- 2002~03 Selected as the “Outstanding University Among Upcoming Local Universities” by the Ministry of Education, Republic of Korea
- 2006.05 Selected as the '2006 New University for Regional Innovation (NURI)' by the Ministry of Education, Republic of Korea
- 2007.04 Selected as Host University for UNESCO and UNITWIN joint program
- 2007.05 Selected as 'Korea-UNDP National Project' hosted by UNDP and the Ministry of Science and Technology
- 2007.06 Selected as the ‘2007 Innovation Center for Engineering Education’ by the Ministry of Knowledge Economy, Republic of Korea
- 2007.08 Signing of the UN University – Handong Global University (UNI-IGE) Memorandum of Understanding
- 2008.08 Selected as '2008 Education Capability Advancement Project' hosted by the Ministry of Education, Science and Technology
- 2008.09 Signing of OECD – HGU "Internship Agreement"
- 2009.04 Selected as '2009 Education Capability Advancement Project' hosted by the Ministry of Education, Science and Technology
- 2009.07 Registration of UN Academic Impact (UNAI)
- 2009.08 Selected as the pioneering university for the Admission Officer System
- 2010.03 Selected as the ‘2010 Education Capability Advancement Project’ hosted by the Ministry of Education, Science and Technology
- 2010.06 Selected as the ‘Global L.I.F.E Project’ of the ‘2010 ACE Project’ hosted by the Ministry of Education, Science and Technology
- 2011.01 Selected as the UNAI Global hub University
- 2011.05 Selected as the ‘2011 Education Capability Advancement Project’ hosted by

the Ministry of Education, Science and Technology

2012.04 Selected as the '2012 Education Capability Advancement Project' hosted by the Ministry of Education, Science and Technology

2014~18 Selected as 'University for Creative Korea Project, Environment, and Energy' by the Ministry of Education

2014.12 Dag Hammarskjöld Library designated HGU Library as UN Depository Library

2015.03 Awarded the POSCO Cheong Am Education

2015.07 Best Awards in Donation through Education awarded by the Ministry of Education

2015.08 ranked in highest category in University Ranking evaluated by Department of Education

2015.12 Best Awards in Character Education awarded by the Ministry of Education

2016.05 Korea's first university to become a NGO member to United Nations Department of Public Information (UNDPI)

2017.03 HGU designated as a 'Software Hub University Project' by the Ministry of Science, ICT and Future Planning

2. Key Information

1) Globalization

- Majors in English: Handong Global University has major curriculums offered completely in English(Global Management, Information Technology, US&International Law and Global Convergence Studies).
- International Service & Missions: Handong students are encouraged to experience other cultures during their summer and winter breaks by participating in one or more of the many Handong exchange programs and service projects.

2) Academic Excellence

- Undeclared Major Enrollment: To provide fairness in entrance evaluation, students at Handong are allowed to enroll with undecided major
- Multiple Majors: Students are expected to acquire expertise in their major, while acquiring additional knowledge in an adjoining field

3) Social Service

- Non-Proctored Examinations
- Dormitory Life: About 80% of undergraduates live on campus
- Team System-Community Life, Leadership Training, Work Duty
- Social Service-Cultivating a Loving Heart by Serving Neighbors

II. Academics

1. Academic Programs

Division	Department	Field of Study		Remarks
		Master's	Doctoral	
Law	International Legal Studies	○		TOEFL iBT 80, TEPS 550, IELTS 5.5 or higher

2. Application

1) Application Period: 2019.1.28.~3.8

2) Required Documents

- An Application Form
- Required Essays
- Two letters of recommendation
- An official copy of University Transcript
- One copy of University Diploma or Certificate of Pending Graduation
- The documents that can prove family economic situation, etc.
- A birth certificate
- A copy of the applicant's passport
- A copy of the parents of the applicant's passport
- Non-refundable application fee of 100\$ or 65€
- English Proficiency Test Score (TOEFL iBT 80, TEPS 550, IELTS 5.5 or higher)

3. Important Notes

- All of the above must be written in English.
- All documents submitted should be originals.
- One of letters or recommendation should be from a teacher or work supervisor.
- Essays must be submitted both by e-mail and hard copy.
- A copy of the diploma is available only for Foreign University.
- If the document is not written in English, it needs to be translated into English and notarized by the Korean embassy/consulate.
- All of the above must be mailed to HILS. E-mails or facsimiles will not be accepted.

4. Further Notice

1) Resident Hall Guide

Resident Hall	Maintenance Fee (per semester)	Facilities and furnishings
Quad Room	669,000 WON	bed, desk, chair, closet, bookshelf, shoe shelf, bathroom, shower room, wireless LAN, printer and copy machine, fitness center, lounge, kitchen, reading room, laundry room, prayer room, and etc.
Tween Room	725,000 WON	

※ English speaking staff stays 24 hours in the International Hall.

2. Important Notes

2) Cultural Programs for International Students

- Provide National Holiday's accommodation and programs
- The University Advisement Center
- School bus operates over 40 times a day (800won single)
- Culture Night, International Fellowship Night, Love Feast

3) Academic Programs for International Students

- 100 percent English lecture
- Provide Korean lecture of undergraduate school (consisting of four levels)
- Korean Learning Guide Program
- International Buddy System
- Student Bar Association
- Provide accessible ID to Lexis-Nexis and Westlaw (D/B site for legal cases)
- Networking with Advocates Intranational

4) Academic Calendar

Spring Semester		Fall Semester	
February	1L Orientation	August	Start of Summer Classes
March	Start of Spring Semester Classes / Students MT	September	Start of Fall Semester Classes
April	Mid-term Exam	October	Mid-term Exam / Field Day / Recruiting New Students
May	Teacher's Day Ceremony	November	Admission Interview
June	Final Exam / Start of Summer Vacation	December	Final Exam / Banquet / Commencement / Start of Winter Vacation
July	Course Registration for Fall Semester / Law School Experiencing Day	January	Course Registration for Spring Semester

※ The plan is subject to change.

5. Contact

Hadong International Law School			
Address	Hadong International Law School 558, Handong-ro, Heunghae-eup, Buk-gu, Pohang-si, Gyeongbuk, Korea 37554	Phone/ Fax	+82-54-260-1713~7 +82-54-260-1719
Website	http://lawschool.handong.edu/	E-mail	lawschool@handong.edu

한림대학교

■ 주소: 강원도 춘천시 한림대학길1

■ 웹사이트: <http://www.hallym.ac.kr>

I. 대학 소개

1. 연혁

2018~2020 교육국제화역량인증제(IEQAS) 인증대학 선정

2018~2023 한림대 소프트웨어(SW) 중심대학 선정

2018 영국 QS 세계 대학평가 국내 21위, 세계 591-600위권

2017 중앙일보 대학평가 지역 우수 사립대 3위

2017 영국 QS 아시아 대학평가 국내 27위, 아시아 179위

2015 중앙일보 시행 '2015 대학평가' 강원도 1위

2015 교육부 주관 2015 대학구조개혁평가 A등급 획득

2015~2017 교육국제화역량인증제(IEQAS) 인증대학 선정

2. 특성

한림대학교는 강원도 춘천에 위치한 4년제 대학으로 1982년 개교 이래 학생중심 교육의 실현을 통한 빠른 성장을 거듭하였다. 현재 12개 단과대학, 45개 전공, 1개 일반대학원 및 6개 특수대학을 갖추고 있다.

II. 모집 요강

1. 모집 학과: 모집 학과, 학과별 특성, 학과 지원 시 유의·참고 사항 등

계열	학과	전공분야		비고 (별도사항 등 기재)
		석사	박사	
인문사회	국어국문학과	○	○	
	영어영문학과	○	X	
	사회복지학과	○	○	
	정치외교행정학과	○	○	외국인: TOPIK 5급이상
	언론정보학과	○	○	
	광고홍보학과	○	X	외국인: TOPIK 5급이상
	법학과	○	○	
	경영학과	○	○	외국인: TOPIK 5급이상
	국제학과	○	X	
자연과학	데이터과학스쿨	○	○	
	화학과	○	○	
	생명과학과	○	○	
	식품영양학과	○	○	
	환경생명공학과	○	○	
	언어병리 청각학과	언어 병리학	○	○

	청각학	○	○	
	노화생명과학과	○	○	필기시험: 전공영어
예.체능	체육학과	○	○	
공학	컴퓨터공학과	○	○	
	전자공학과	○	○	
	융합소프트웨어학과	○	○	
	나노융합스쿨	○	○	
의학	의학과	○	○	필기시험: 전공영어
학과간협동과정	생명교육융합	○	○	외국인: TOPIK 5급이상
	인터랙션디자인	○	○	필기시험: 전공영어
	중한번역	○	○	외국인: TOPIK 5급이상
	분자의과학	○	○	
	기후·에너지	○	X	
	나노-메디컬 디바이스 공학	○	○	

2. 입학 전형

- 접수 기간: 2019.2.11.(월)~3.22.(금)
- 제출 서류: NIIED 제출 서류

3. 지원자 유의 사항

- ※ 광고홍보학과 외국인 지원자 영어성적: TOEIC 780, IELTS 6.5, TOEFL(iBT) 90 이상

4. 기타 안내 사항

- 서울에서 약 1시간 거리의 편리한 교통망(기차, 버스)
- 최신식 기숙사 입사 희망 시 전원 입사 가능 (2인 1실, 화장실/욕실, 냉장고, 에어컨, 개인책상 포함 (200,000원/월)), 기숙사 내 무료 체육시설
- 2개의 학생식당 및 교직원식당 이용가능 (식비 2,700원~4,000원, 다양한 메뉴 제공)
- 주요 교내 시설
 - 일송기념도서관: 2006년 개관한 최첨단 도서관
 - 체육시설
 - ① 한림스포츠센터: 실내 수영장, 농구코트, 스쿼시장, 체력단련장 등
 - ② 기타: 골프연습장, 탁구장, 농구장, 테니스장, 축구장 등
 - 보건진료소: 경미한 질병에 대한 무료 진료
 - 춘천성심병원: 26개 진료과와 특성화된 9개 센터를 갖춘 부속병원 운영
 - 기타 편의시설: 편의점, 서점, 문구점, 커피숍 등

5. 연락처: 한림대학교 비전협력처 국제팀(전화:033-248-1345, 팩스:033-248-1349, iao88@hallym.ac.kr)

Hallym University

■ Address: 1Hallymdaehak-gil, Chuncheon-si, Gangwon-do, Republic of Korea

■ Website: <http://www.hallym.ac.kr>

I . Overview of the University

1. History

2018~2020 Accredited by International Education Quality Assurance System(IEQAS)

2018~2023 Selected for the Software-driven University Support Project

2018 Ranked 21st in Korea, 591-600th in the world in the QS World Univ Rankings

2017 Ranked 3rd in the Regional Excellence Private Univ Rankings by JoongAng Daily

2017 Ranked 27th in Korea, 179th in Asia in the QS Asia Univ Rankings

2015 Ranked 1st in Gangwon Province in the Univ Rankings by JoongAng Daily

2015 Achieved grade A in University Structural Reform Evaluation by Ministry of Education

2015~2017 Accredited by International Education Quality Assurance System(IEQAS)

2. Key Information

Hallym University which is located in Chuncheon in Gangwon Province is a 4-year private university. Since its foundation in 1982, Hallym has been growing rapidly by providing student centered and practical education. Hallym University now has 12 colleges with 45 majors, 1 graduate school, and 6 special graduate schools.

II . Academics

1. Academic Programs

Field of Study	Major	Program		Note
		Master's	Doctoral	
Human & Social Sciences	Korean Language & Literature	○	○	
	English Language & Literature	○	X	
	Social Welfare	○	○	
	Political Science and Public Administration	○	○	TOPIK Level 5
	Media and Communication	○	○	
	Int'l Advertising & Public Relations	○	X	TOPIK Level 5
	Law	○	○	

	Business Administration	○	○	TOPIK Level 5	
	International Studies	○	X		
Natural Sciences	Big Data Science	○	○		
	Chemistry	○	○		
	Biology	○	○		
	Food & Nutrition	○	○		
	Environmental Sciences & Biotechnology	○	○		
	Speech Pathology & Audiology	Speech Pathology	○	○	TOPIK Level 5, Written test of English for major study
		Audiology	○	○	
	Biomedical Gerontology	○	○	Written test of English for major study	
Arts & Physical Education	Physical Education	○	○		
Engineering	Computer	○	○		
	Electronic	○	○		
	Convergence Software	○	○		
	Nano Convergence Technology	○	○		
Medicine	Medical Science	○	○	Written test of English for major study	
Interdisciplinary Program	Life Education	○	○	TOPIK Level 5	
	Interaction Design	○	○	Written test of English for major study	
	Chinese-Korean Translation	○	○	TOPIK Level 5	
	Molecular Medicine	○	○		
	Climate Change & Energy	○	X		
	Nano-Medical Devices Engineering	○	○		

2. Application

○ Period: Feb 11(Mon)~March 22(Fri), 2019

○ Required document: See the requirement list of NIIED

3. Important Notes

※ English score of applicant to Int'l Advertising & Public Relations: TOEIC 780, IELTS 6.5, TOEFL(iBT) 90

4. Further Notice

○ Located in Chuncheon, a city of beautiful nature, selected as one of the best cities to live in Korea and only 1 hour away from Seoul by bus or train

- Preferential allocation for international students (Double occupancy, a bathroom, a refrigerator, an air conditioner, individual desk & chair (200,000KRW/month) / Dormitory gym is available for free
 - 2 Student Restaurants & 1 Faculty Restaurant (Various menus at reasonable prices from 2,700KRW to 4,000KRW)
 - Key Facilities in Hallym University
 - Isong Memorial Library: The library with state-of-the-art facilities
 - Sports Facilities
 - ① Hallym Sports Center: Swimming pool, Basketball court, Squash court, Fitness club, etc.
 - ② The others: Golf range, Ping-pong room, Basketball court, Tennis court, Soccer field, etc.
 - Health Clinic: It provides free treatment for minor illness
 - Chuncheon Sacred Heart Hospital: It provides high quality medical services to patients at its 26 departments and 9 specialized centers.
 - Other Amenities: Convenient stores, Bookstore, Stationery store, Coffee shops, etc.
5. Contact: Hallym University International Office (Phone:033-248-1341~8, Fax:033-248-1349, Email: iao88@hallym.ac.kr)

한 서 대 학 교

■ 주소: 충남 서산시 해미면 한서1로 46

■ 웹사이트: <https://www.hanseo.ac.kr>

I. 대학 소개

1. 연혁

■ 1989 ~ 대학의 첫돌을 놓다.

- 1989 한서대학교 설립
- 1992 제1회 입학식 (10개학과 400명)
- 1995 대학원 설립
- 1996 제1회 학위수여식

■ 1996 ~ 종합대학으로 내실을 다지다

- 1997 제1기 대학중장기발전계획 수립(1997~2000)
- 1999 산업자원부 기술혁신센터 주관대학 선정

■ 2000 ~ 2007 특성화 · 국제화 교육의 꿈을 키우다

- 2000 제2기 대학중장기발전계획 수립(2001~2005)
- 2002 개교 10주년 기념식 거행
- 2002 교육인적자원부 지방대학 육성사업 지원 대상 선정
- 2004 한서대학교 산학협력단 설립, 산업자원부 디자인센터 구축사업 선정
- 2005~2009 제3기 대학중장기발전계획 수립
- 2005 항공교육시설(태안비행장) 준공식 개최
- 2006 제1회 중국 자매대학과 디자인 · 건축 교류전 개최
- 2007 연암도서관 장서 50만권 돌파, 태안비행장 김옥순 도서관 개관
- 2009 교육부 대학교육역량강화사업 지원대학 선정, 태안캠퍼스 승인

■ 2008 ~ 2013 대학환경 변화에 대응하다

- 2010 제4기 대학중장기발전계획 수립(2010~2014)
- 2011 지식경제부 융합형 디자인대학 육성사업자 선정 대통령 조각상 건립
- 2012 대학기관평가 및 국내 최초 특화대학평가 인증
교육부 대학교육역량강화사업 지원대상 선정
- 2013 해양스포츠교육원 개원

■ 2014 ~ 2017 특성화 명문대학을 향하여

- 2014 제5기 대학중장기발전계획 수립(2015~2018)
- 2014 교육부 지방대학특성화사업 2개 사업단 선정
- 2014 산업자원통상부 디자인융합전문대학원사업 선정
- 2014 영상애니메이션학과 교육부 특성화우수학과 선정
- 2015 태안캠퍼스에 재난체험교육을 위한 국민안전교육본부 설립
- 2016 대정문과 대학 표지석 개막식 개최
교육부 지방대학특성화 2개 사업단 추가 선정

- 2016 대학기관평가 인증 및 항공특성화 교육 우수사례 선정
교육부 여성공학인재양성사업단 선정
- 2017 2016년도 교육국제화역량 인증대학 선정(3년)(교육부, 한국연구재단)
2017년도 입학식(50개 학과(부) 1,754명)

2. 대학소개(특성)

★ 항공 특성화

- 아시아 대학 최초 자체 비행장 보유
- B737 여객기 도입 및 세스나사 서비스기관 지정
- 아시아나 등 항공사와 조종사 양성과정 운영
- 지방대학 특성화 사업 선정
- 항공융합학부 신설

★ 예술디자인 특성화

- 영상애니메이션학과와 문화재보존학과의 융복합교육
- 국내 최고 수준의 산업디자인교육 특성화

★ 보건 특성화

- 국가고시 합격률 등 높은 경쟁력
- 보건복지학과 · 작업치료학과 국제인증 교육 실시

★ 해양수산 특성화

- 해양스포츠교육원
- 해양레저스포츠 일체형 시스템 구축
- 국제수산과학연구원

II. 모집요강

1. 모집학과

계열	학과	전공분야		비고 (별도사항 등 기재)	
		석사	박사		
공학계열	항공소프트웨어공학과	X	O	일반대학원	
	항공시스템공학과	O	O		
예술계열	융합디자인학과	X	O		
자연과학계열	항공운항관리학과	O	O		
공학계열	디자인, 공학융합학과	디자인소재융합전공	O	X	국제디자인융합 전문대학원
		디자인표면처리융합전공	O	X	
예술계열	문화예술디자인융합학과	문화재보존전공	O	X	
		공간디자인전공	O	X	
		시각디자인전공	O	X	
		제품디자인전공	O	X	
		의상디자인전공	O	X	
		영상애니메이션전공	O	X	

2. 모집학과별 특성

- 항공소프트웨어공학과

항공 소프트웨어학과로 출발했지만, 항공 부문 전문화 전략화에 따라 국가 전략적 육성 산업이 된 항공 우주 소프트웨어 공학은 높은 부가 가치를 창출하는 항공 우주 산업과 국내외 항공 우주 산업에서 중추적인 역할을 할 수 있는 ICT기술을 발전시키기 위해 개성 있고 창조적인 항공엔지니어로 교육시키고 있다. 급속하게 변화하는 세계화 환경에 현명하게 대처하는 방법으로 전공을 포함한 다른 분야와의 융합 연구를 추구하는 것도 좋은 대안으로 떠오르고 있다. 컴퓨터 정보통신 기술과 첨단 항공 우주 산업 소프트웨어 공학 기술의 미래는 매우 밝다.

- 항공시스템공학과

(항공전자공학과)

21세기 한국의 중추적인 산업인 항공 우주 분야를 선도하는 최첨단 산업 항전 및 관련 컴퓨터를 사용한 무인 자동화, 시스템 및 시뮬레이션에 대한 지식과 기술을 갖춘 전문 지식 인력을 포함한 인적 자원을 육성하는 부서이다. IT(InformationTechnology), 항법, 항공 통신 등 전자 공학을 기반으로 다양한 시뮬레이션 기법을 습득하여 항전 분야전문가로 육성 하고 있다.

(항공기계학과)

국제적인 수준의 항공 정비 시설에 기반한 전문 지식과 항공기를 설계하고 해석할 수 있는 창조적인 엔지니어. 항공기 정비, 항공 정비 교육 시설, 항공기 기체, 엔진, 전자 장비 정비 기술, CAD/CAM을 이용한 항공기 정비 부품, 제조 능력철 구조, 제어, 열 유체 시험 장비 및 소프트웨어 개발 및 공학적 분석 능력을 갖춘 항공 엔지니어 양성을 위한 교육 커리큘럼 실시

(무인항공기학과)

2011년 설립된 무인 항공기 공학부는 빠르게 성장하였으며, 무인 항공기 시스템, 드론 전문 교육을 실시하고 체계적인 커리큘럼을 수행하고 있다. 특히 기초 교육 이론은 무인 항공기의 설계, 개발, 조종 및 운용뿐만 아니라 공학을 통한 문제해결능력 교육에 특화 되어 있다.

- 융합디자인학과

(영상애니메이션학과)

디지털 미디어의 발달과 시대적 요구에 따라 디지털 영상 콘텐츠분야의 확대는 계속되고 있다. 이러한 현상으로 인하여 영상산업이 활성화 되고 새로운 디지털 영상 전문인력이 절실히 요구 되고 있다. 한서대학교 영상애니메이션학과에서는 움직임과 미술 그리고 디지털그래픽 기술을 결합한 교육환경을 바탕으로 전통애니메이션으로부터 디지털 애니메이션, 모션그래픽등의 교육과정을 설치 운영하고 있다. 특히 2015년부터 마이스터 스튜디오 교육을 도입해서 도제식 교육과 학생 주도 학습, 영상제작지원등을 실천하고 있으며 이를 통해 디지털 영상애니메이션 제작 능력을 함양시킨다. 교육내용은 마이스터 스튜디오,기초애니메이션,레이아웃,영상편집,2D,3D 디지털 애니메이션,모션그래픽,3D게임그래픽등을 체계적으로 학습하며 참신한 발상 및 표현 능력과 함께 새로운 애니메이션 영상을 창출해내는 전문가를 육성하고 있다.

(산업디자인학과)

오늘날의 산업디자인(Industrial Design)은 기술, 예술, 문화, 경제 등 다양한 측면에서 사용되고 있다. 특히 대량생산과 소비를 바탕으로 하는 현대의 산업화 체계 속에서 산업디자인은 제품의 기획부터 소비에 이르기까지 제반 프로세스를 갖고 있다, 폭 넓은 개념으로 조형예술, 과학기술, 인문과학의 종합학문관점에서 산업제품 분야의 디자인문제를 창의적으로 해결하고 그 조형을 구체화하는 능력을 배양하고 있다.

- 항공운항관리학과

(항공운항학과)

항공 운항 부서는 국가 산업 시스템에서 중추적인 역할을 할 항공 운송을 담당하게 된다. 항공 산업의 중심인 전문 조종사를 육성하는 학과이다. 기본 이론이 연구되고, 비행기와 모의 비행 장치를 사용하여 체계적으로 교육하에 있습니다. 우리는 조종사 훈련과 실습을 통해 국가 항공 산업 발전에 기여할 수 있는 인재를 양성하고 있습니다.

(항공교통물류학부)

물류 부서는 항공 운송 산업의 인프라 시설로 구성된 항공 교통과 물류를 총괄한다. 공항 및 항공사 경영에 관한 첨단 과학 기술과 응용 방법론 등을 연구한다. 교육이나 실습을 통해 관련 분야 강사, 비행 관리자 및 항공 운송 전문가에게 필요한 항공 교통 및 동북아 물류 센터를 지향하는 국가적 목표를 가지고 교육중에 있다. 물류 산업의 요구를 충족시킬 수 있는 물류 전문가로서, 지식과 실무 기술을 습득한 고급 물류관리 인력을 양성하기 위하여 각 분야의 전문가를 양성하기 위해 노력하고 있다.

(헬리콥터조종학과)

민간 및 군사 분야에서 활약할 수 있는 회전익 항공기는 21세기 항공 운송의 축 역할을 한다. 위 전공은 이 분야의 전문 인력을 양성하여 설계, 운영, 유지 관리하는 학과 이다. 항공 관련 산업과 체계적인 조종사 실습을 교육하고, 국가 발전에 기여할 수 있는 재능 있는 조종사를 양성하는 헬리콥터와 모의 비행 실습으로 기본 이론을 연구하고 가르친다.

(항공산업공학과)

물류 부서는 항공 교통과 물류의 조합이다. 이 부서는 공항, 시설 및 항공 운송 산업의 기반시설을 다룬다. 과학과 기술에 관한 최첨단 이론은 공항과 항공사 관리에 관한 적용 방법을 가르친다. 항공 교통 교육과 훈련은 관련 분야의 트레이너, 비행 관리자, 항공 운송 전문가들에게 필요하며, 현장 물류는 동북아의 중심을 지향하는 국가적 목표를 가지고 있다. 위 전공은 물류 산업의 필요성을 충족시킬 수 있는 물류 전문가로서 각 분야의 전문가들을 교육하고, 관련 지식과 실무능력 습득을 통해 전문적인 물류 관리 인력을 양성하기 위하여 운영된다.

- 디자인, 공학융합학과 (디자인소재융합전공, 디자인표면처리융합전공)

-디자인분야와 공학 분야의 효율적인 융합교육과 디자인-기술융합을 통해 새로운 가치 창조와 4차산업 경제의 주도적인 인재를 양성하는 전문교육기관으로서 세계적인 위상을 확보한다.

-디자인분야의 창의적인 영역과 공학분야의 기술혁신적인 영역의 장점을 융합하여, 소비자 감성 만족의 재화와 서비스를 제공하는 새로운 창조 산업 영역의 창업을 주도하고 기업의 취업을 통해 기업의 창조적인 사업 추진이 가능하도록 역량을 지원한다.

-디자인분야의 창의력 향상 교육방법과 공학 분야의 기술혁신 역량강화 교육방법의 장점을 융합하고, 소비자의 감성을 만족시키는 디자인·기술 융합교육을 통하여 새로운 신 사업과 새로운 가치창조를 수행할 수 있는 감성융합인재를 양성하는 교육체계의 비전을 제시한다.

- 문화예술디자인융합전공

(문화재보존학과)

한 나라, 한 민족의 문화는 바로 그 나라와 민족의 잠재가치를 의미하며 민족의 자존과 미래를 향한 도약의 원동력이다. 우리가 오랜 문화유산을 보존하고 선조의 정신을 계승하고자 하는 이유도 바로 여기에 있다. 문화재보존학과는 이런 문제의식에서 문화유산의 조사연구와 보존관리 및 전시기획을 보다 합리적이고 과학적으로 수행할 수 있는 인재양성을 교육목적으로 한다.

(공간디자인학과)

환경에서부터 건축, 실내, 전시, 디스플레이에 이르기까지 공간에 관련된 전 분야의 전문 지식을 토대로 교육과정을 구축하고 수요자 중심적인 맞춤형 교육을 통해 시대가 요구하는 공간에 대한 통합적 시각을 가진 전문가를 양성한다.

(시간디자인학과)

정보를 디자인하는 지적 통찰력과 이것을 시각적으로 형상화하는 감성적 조형능력을 길러 정보의 시각화로부터 생산과 유통에 이르는 전 과정에 대해 창의적 사고와 실질적인 기량을 가진 인재를 육성한다.

(산업디자인학과)

디자인문화시대를 맞이하여 미래의 경제 지표를 가능 할 수 있는 산업디자인이 상품화의 부가가치를 높여 산업사회의 질적 성장과 국가의 경쟁력을 높일 수 있는 국가 지식기반산업의 선두적인 역할을 담당하고자 한다. 개성적이며 창조적인 조형감각을 가진 건강한 차세대 디자이너를 육성하는 것이 교육목적이다.

(의상디자인학과)

21세기 고부가가치 디자인시대에 부응하여 패션디자이너, 패턴디자이너, 머천다이저 및 산업체 연계 실무에서 능동적으로 활동할 수 있는 의류산업 현장의 역량있는 국제적 전문인양성을 목적으로 한다.

(영상애니메이션학과)

디지털 정보시대의 핵심이며 미래 국가 발전 원동력으로서의 문화산업의 하나인 영상애 니메이션 분야는 2D, 3D디지털 애니메이션, 영상디자인, 영상특수효과(F/X), 모션그래픽, 캐릭터디자인, 웹디자인 등 다양한 디지털 문화 콘텐츠를 제작하는데 필요한 이론과 실기를 교육하여 기능적인 면과 예술적인 면을 겸비한 미래지향적이고 창의력 있는 첨단 디지털 영상콘텐츠 전문인력을 육성한다.

3. 입학 전형

■ 접수 기간: 2019.2.4(월)~3.22(금)

■ 제출 서류: NIIED 제출 서류와 동일

■ 지원 자격:

- 추천대상국 국적 소유자 (본인 및 부모)
- 본인 및 부모 모두 한국 국적을 소유하지 않은 자이어야 함
- 한국에서의 장기간 유학이 가능할 정도로 신체적으로 정신적으로 건강한 자
- 질병 치료 중인 자는 지원할 수 없음
- 한국에서 동일 과정의 장학금을 받은 사실이 없는 자

■ 석사과정

- 정규대학 학사학위 취득자 또는 2019년 2월 학사학위 취득예정자
- 법령에 의해 위와 동등 이상의 학력이 있다고 인정된 자

- 박사과정
 - 정규대학 석사학위 취득자 또는 2019년 2월 석사학위 취득예정자
 - 법령에 의해 위와 동등 이상의 학력이 있다고 인정된 자
- 수학능력관련 자격요건
 - 한국어능력시험(TOPIK)3급 이상 자
 - 영어능력시험(가산점부여) : TOEFL 550, CBT 210, IBT 80, IELTS 6.5, TEPS 650점 이상 소지자

4. 지원자 유의사항

- 모든 서류는 원본이어야 함. 만약 원본을 제출할 수 없는 경우, 당초 서류 발급 기관으로부터 원본과 같다는 확인을 받은 복사본을 제출할 수 있음
- 지원서의 영어 성명의 철자는 반드시 여권의 것과 같아야 함
- 지원 서류에 기재된 지원자의 성명이나 생년월일 등이 일치하지 않을 경우, 이를 증빙하는 추가 서류를 제출하여야 함
- 성적증명서에는 성적시스템에 대한 설명서가 반드시 포함되어야 하며, 만약 성적증명서에 지원자의 석차나 비율이 표시되어 있지 않은 경우, 지원자의 성적이 지원 자격을 충족한다는 확인서(대학교에서 발급)를 추가 제출하여야 함

5. 기타 안내 사항 (편의시설)

제공시설 구분	제공실 수	위치
기숙사	1 학사관	557
	2 학사관	612
	3 학사관	1,052
		수용인원
기도실	1실	여학교육원 1층
유학생 전용 자습실	4실	2학사관 4층, 여학교육원 1층
체력단련실	1실	인곡관 1층
당구장	1실	인곡관 1층
탁구장	1실	인곡관 1층
남학생 휴게실	1실	인곡관 2층
여학생 휴게실	1실	인곡관 2층
의무실	1실	인곡관 2층
편의점	1실	인곡관 1층

6. 연락처: 교류협력처 김동호 (입학전형 담당)

041-660-1303 (Tel)

041-660-1301 (Fax)

louiskim@hanseo.ac.kr / louiskim1398@gmail.com (E-mail)

Hanseo University

■ Address: 46, Hanseo 1-ro, Haemi-Myun, Seosan-Si, Chungcheongnam-do,
Republic of Korea, 31962

■ Website: <https://www.hanseo.ac.kr>

I . Overview of the University

1. History

■ 1989 ~ Setting the conerstone

- 1989 Hanseo University Established
- 1992 The 1st entrance ceremony (400 students in 10 departments)
- 1995 Graduate school established
- 1996 The 1st graduation ceremony

■ 1996 ~ Becoming a multi-department university

- 1997 The first phase mid-to-long term university development plan established
- 1999 Local technical innovation center selected by the Ministry of Commerce, Industry and Energy

■ 2000 ~ 2007 Nourishing the dream of becoming a specialized, international educational institution

- 2000 The second phase mid-to-long term university development plan established
- 2002 The 10th anniversary ceremony
- 2002 Local university promotion and financing project selected by the Ministry of Education & Human Resources Development
- 2004 Hanseo University Industry-Academic Cooperation Foundation established
- 2005~2009 The third phase mid-to-long term university development plan established
- 2005 Aviation training facility (Taeon Airfield) completion ceremony
- 2006 The 1st design and architect exchange exhibit with sister universities in China
- 2007 Youn Ahm Library reaches 500,000 books, Taeon Airfield Kim Ok Sun Library opened
- 2009 Education capacity reinforcement project selected by the Ministry of Education

■ 2008 ~ 2013 Adapting to changing environment

- 2010 The fourth phase mid-to-long term university(2010~2014)
- 2011 Convergence design college promoter selected by the Ministry of Knowledge Economy, Presidential sculptures established
- 2012 University assessment and first specialized education university certification University education capacity reinforcement project selected
- 2013 Marine Sports Center opened

■ 2014 ~2017 Seeking to be a global top specialized university

- 2014 The fifth phase mid-to-long term university development plan established (2015~2018)
- 2014 Local university specialized project - 2 groups selected by the Ministry of Education
- 2014 Graduate School of Design Convergence project selected by the Ministry of Commerce, Industry and Energy
- 2014 Motion graphics dept. excellent specialized education program selected by the Ministry of Education

- 2015 Established the National Safety Education Center in Taejeon Campus for disaster response training
- 2016 Held an opening ceremony for the university's main entrance and marking stone construction
Two Hanseo programs selected by the Ministry of Education as 2016 model local university specialization initiatives
- 2016 Certified as a specialized university and selected as a model aeronautics education program
Selected as a school to undertake the program to nurture women engineers by the Ministry of Education
- 2017 Selected as a university in 2016 (3 years) (Ministry of Education, Korea Research Foundation)
- 2017 Entry ceremony (50 departments (1,754 persons))

2. University Introduction (Characteristics)

★ Aviation specialized program

- First Asian university to have its own airfield
- Purchase of Boeing 737 aircraft and certification as an official Cessna aircraft maintenance center
- Operate pilot training program with airlines including Asiana Airline
- Local university specialization selected business
- Creation of the College of Comprehensive Aviation Studies

★ Art & Design specialized program

- Convergence education of the motion graphics department and the conservation of cultural heritage department
- Korea's best level industrial design infrastructure

II. Academics

1. Academic Programs

Division	Department		Major Division		School
			Master's	Doctoral	
Engineering	Aerospace Software Engineering		X	O	Graduate School
	Aeronautical System Engineering		O	O	
Arts	Convergence Design		X	O	
Natural and Applied Sciences	Flight Operation and Management		O	O	
Engineering	Convergence Design	Design Convergence Material	O	X	International Graduate School of Convergence Design
		Design Convergence Surface Treatment	O	X	
Arts	Culture & Art Design Convergence	Cultural Properties Conservation	O	X	
		Interior Design	O	X	
		Visual Design	O	X	
		Product Design	O	X	
		Fashion Design	O	X	
		Animation	O	X	

2. Academic Programs Introduction (Characteristics)

- Aerospace Software Engineering

In accordance with our aviation sector specialization strategy, it started as a department of aeronautical software and became a national strategic upbringing industry. The aerospace industry which creates high added value, and advanced ICT Technology to play a pivotal role in the domestic and international aerospace industry. Trained as a creative aeronautical engineer with personality. One thing to wisely cope with rapidly diversifying environment of globalization. Exploring convergent studies with other areas rather than major is a good alternative. Computer information and communication technology and advanced aviation industry software technology to converge together the prospect of the aviation software department is very bright.

- Aeronautical System Engineering

(Avionics Electronics Engineering)

State-of-the-art leading in the aerospace sector, the nation's pivotal industry in the 21st century. Unmanned automation using avionics and related computers. Good quality expertise with knowledge and skills in systems and simulation. It is a department that nurtures human resources. It is based on electronic engineering such as IT(Information Technology), Navigation, and Aeronautical Communication. Developed as a specialist in the avionics field by acquiring various simulation techniques.

(Aeronautical Engineering)

An aviation mechanic with expertise based on international level aviation maintenance facilities, and creative engineers capable of designing and interpreting aircraft. Aircraft maintenance, aeronautical maintenance training facilities, airframe, engine, electronic equipment maintenance technology, aircraft maintenance parts using CAD/CAM, manufacturing capability, aircraft structure, control, thermal fluid testing equipment, and software. Educating personnel with engineering analysis skills in order to cultivate aeronautical engineers.

(Unmanned Aircraft System)

Established in 2011, the unmanned aerial vehicle engineering department is a rapidly growing department system (Unmanned Aircraft System) or a professional training of drones and conducts systematic operational training. The basic theory is especially specialized for the design, development, maneuvering and operation of unmanned aerial vehicles. To educate them with problem solving abilities in engineering.

- Convergence Design (Doctorate only)

(Motion Graphics)

The field of video animation, which is one of the cultural industries as the core of the digital information age and the driving force of the future national development, is a digital cultural field such as 2D and 3D digital animation, image design, video special effect (FX), motion graphic, character design, web design, It educates the theoretical and practical skills necessary for producing contents, and fosters future-oriented and creatively skilled digital video content professionals who combine functional and artistic aspects.

(Industrial Design)

Industrial design that can measure future economic indicators in the era of design culture will increase the added value of merchandising,

We aim to play a leading role in national knowledge-based industry that can enhance qualitative growth and national competitiveness. It is educational purpose to nurture a healthy next generation designer with a unique and creative molding sense.

- Flight Operation and Management

(Flight Operation)

The department of air navigation will be responsible for air transportation which will play a pivotal role in the national industrial system. It is a department that nurtures professional pilots who are the center of the industry. The basic theory is studied, taught systematically using airplanes and simulated flight devices. We train talented people who can contribute to the national aviation industry development through pilot training and practical training.

(Air Transport and Logistics)

The Department of Logistics combines air traffic and logistics which is composed of infrastructure facilities of the air transportation industry.

The theory about cutting-edge science technology and application method about airport and airline management

It is a study to learn education and training. Air traffic required for related field trainers, flight managers and air transportation experts, and the field of logistics has a national goal that is oriented toward the logistics center of Northeast Asia. As a logistics specialist who can meet the needs of the logistics industry, for the purpose of training advanced logistics management personnel who have acquired knowledge and practical skill. It is operated to educate experts in each field.

(Helicopter Operation)

Rotary wing aircraft in civilian and military fields to serve as an axis of 21st century air transportation. It is a department that nurtures professional staffs in designing, operating and maintaining. Basic theory is studied and taught, with helicopters and simulated flight practical training that links systematic pilot practical training with aviation related industry and nurtures talented individuals who can contribute to the nation's development.

(Aviation Industrial & System Engineering)

The department of Logistics is a combination of air traffic and logistics. This department deals with the infrastructure of the airport, facilities and the air transportation industry. Cutting edge theory on the science and technology an application method about airport and airline management is taught. Air traffic education and training is required for related field trainers, flight managers, and air transportation experts, and the field logistics has a national goal that is oriented toward the logistics center of the Northeast Asia. It is operated to educate experts in each field as logistics specialist who can meet the needs of the logistics industry, for the purpose of training advanced logistics management personnel who have acquired knowledge and practical skills.

- Convergence Design

(Design Convergence Material, Design Convergence Surface Treatment)

We secure world-wide status as a professional educational institution that fosters leading-edge talents in the creation of new value and the fourth industrial economy through efficient convergence education and design-technology convergence in the design field and engineering field.

By combining creative area of design field with advantage of technological innovation field of engineering field, we lead the start-up of new creative industry area that provides goods and services of consumer satisfaction and promote corporate creative business through company employment. It supports the capability to enable.

The emotional ability to carry out new business and new value creation through design and technology convergence education that satisfies consumers' emotions by fusing the merits of creativity improvement education method in the field of design, It presents the vision of the education system that nurtures the fusion talent.

– **Culture & Art Design Convergence** (Master's only)

(Conservation of Cultural Heritage)

The culture of a nation and a nation means the potential value of the country and the nation and is the driving force of the nation's self-existence and future. That's why we want to preserve our long-standing cultural heritage and inherit the spirit of our ancestors.

The Department of Conservation of Cultural Heritage aims to cultivate talented people who can conduct research, conservation management and exhibition planning of cultural heritage more rationally and scientifically.

(Space Design)

From the environment to architecture, indoor, exhibition, and display, we provide training courses And cultivate professionals with an integrated view of the space required by the times through tailor-made education that is consumer-centered.

(Visual Design)

We cultivate talented people who have creative thinking and practical skills for the intellectual insight to design information and emotional formative ability to visualize it, from visualization of information to production and distribution.

(Industrial Design)

Industrial design that can measure future economic indicators in the era of design culture will increase the added value of merchandising,

We aim to play a leading role in national knowledge-based industry that can enhance qualitative growth and national competitiveness. It is educational purpose to nurture a healthy next generation designer with a unique and creative molding sense.

(Fashion Design)

It aims to cultivate competent international experts in the field of clothing industry that can actively participate in the practice of fashion designers, pattern designers, merchandisers and industries in response to the era of high value-added design in the 21st century.

(Motion Graphics)

The field of video animation, which is one of the cultural industries as the core of the digital information age and the driving force of the future national development, is a digital cultural field such as 2D and 3D digital animation, image design, video special effect (FX), motion graphic, character design, web design, It educates the theoretical and practical skills necessary for producing contents, and fosters future-oriented and creatively skilled digital video content professionals who combine functional and artistic aspects.

3. Admission requirements

■ Admission Period: 2019.2.4(Mon)~3.22(Fri)

■ Admission Documents: Same with Admission Documents of NIIED

■ Qualification for application:

- A person with recommended destination nationality (person and parent)
- Both you and your Parents must not have Korean nationality.
- Those who are physically and mentally fit enough to be able to study abroad for a long time in Korea.
- Persons under disease treatment cannot apply.
- A person who has never received a scholarship in Korea.

- Master Program
 - A person who has obtained a bachelor's degree from a certified university (4-year course), or a person who is going to be awarded a bachelor's degree on or before February 28, 2019.
 - A person who has the educational equivalent of at least a bachelor's degree, according to Korean law.
- Doctorate Program
 - A person who has obtained a master degree from a certified university, or a person going to be awarded a master degree on or before February 28, 2019.
 - A person who has the educational equivalent of at least a master's degree, according to Korean law.
- Language Proficiency
 - Applicants MUST have a score of at least level 3 TOPIK (Test of Proficiency in Korean).
 - English Proficiency (advantageous to your application): the minimal accepted scores are: TOEFL 550, CBT 210, iBT 80, IELTS 5.5, TEPS 650.

4. Note to Applicants

- All documents must be original. If the original document can not be submitted, you can submit a copy of the original with confirmation from the original issuer.
- Submit a copy that is confirmed to be the same as the original
- The English name of the applicant must be spelled the same as that of the passport.
- If the name or date of birth of applicant does not match additional supporting documents must be submitted to verify the claim.
- A transcript must include a description of the system, If no ranking or percentage of the applicant is indicated, the applicant's performance must meet the qualification of the application and MUST submit additional confirmation (issued by university)

5. Other Information (Facilities)

Division	Numbers	Remarks	
Dormitory	557	1 st Dormitory	Numbers of Students Admitted
	612	2 nd Dormitory	
	1,052	3 rd Dormitory	
Prayer Room	1 room	ILCE 1 st floor	
Self-study Room	4 rooms	2 nd Dormitory 4 th floor, ILCE 1 st floor	
Gym	1 room	1 st Dormitory 1 floor	
Billiard Hall	1 room	1 st Dormitory 1 floor	
Table Tennis Room	1 room	1 st Dormitory 1 floor	
Male Student Lounge	1 room	1 st Dormitory 2 floor	
Female Student Lounge	1 room	1 st Dormitory 2 floor	
Medical Office	1 room	1 st Dormitory 2 floor	
Convenience Store	1 room	1 st Dormitory 1 floor	

6. Contact: Kim Dong Ho, External Affairs (Recruitment & Admissions Manager)

041-660-1303 (Tel)

041-660-1301 (Fax)

louiskim@hanseo.ac.kr / louiskim1398@gmail.com (E-mail)

한양대학교

■ 주소: (04763) 서울시 성동구 왕십리로 222 한양대학교 국제관 국제팀 218호

■ 웹사이트: study.hanyang.ac.kr

1. 대학 소개

세계적인 인재 양성소, 한양대학교

삼성뿐만 아니라 LG, 현대 등 한국 내 주요 기업 및 기관에서 두각을 나타내는 우수한 인재들은 한양대학교 출신이 많습니다. 100대 기업 CEO의 출신대학을 조사한 결과 국내 TOP3를 기록할 정도로 한양대가 배출한 인재는 국내를 넘어 세계가 인정하고 있습니다. 이렇듯 한양대학교는 세계 우수기업의 CEO뿐만 아니라 정부기관 고위 공직자, 그리고 문화계와 스포츠 스타 등 다양한 계층에서 세계적으로 주목받고 있는 인재를 배출해내고 있습니다.

열정이 만들어낸 2개의 특성화 캠퍼스

한양대학교는 'Academic Convergence'를 통한 실천적 학문의 창달과 인재 육성을 특성화 목표로 하고 있는 서울캠퍼스와 대표적인 학연산 클러스터 'ERICA'를 구축한 ERICA 캠퍼스 등 2개의 캠퍼스가 있습니다. ERICA 캠퍼스는 국내 최초로 대학캠퍼스에 학연산 구성주체가 함께 모여 국가와 지역의 고부가가치형 산업 창출을 위한 주요 핵심사업을 수행하는 대표적인 민간주도형 클러스터입니다.

국내 최대 규모의 교육기관

국내 3대 사학 중 하나인 한양대는 교원 대 학생비율이 9명당 1명으로 국내 상위권에 꼽히며, 서울과 에리카 캠퍼스에 24개 단과대학의 102개 학과 및 18개 대학원, 100개의 부속·부설기관을 운영 중입니다. 또한 3만 6천여 명의 재학생과 약 4천여 명의 교원, 32만 명에 이르는 동문 네트워크 등 국내 최대 규모의 manpower를 자랑하는 대한민국 대표 대학교육기관입니다.

세계로 뻗어나가는 한양대학교

대학의 국제화를 위해 다방면으로 노력하고 있는 한양대는 74개국 735개 해외 우수 교육기관과 자매 결연을 맺고 있으며, 매년 총 8,000여 명(학부 및 대학원 포함)의 외국학생과 교환학생이 한양대학교에서 공부하고 있습니다. 한양대학교는 세계 속의 한국을 드높이는 글로벌 교육의 중심에서 당당히 대한민국 대표 교육기관으로 자리 잡고 있습니다.

II. 모집 요강

1. 모집 학과

계열	학과	전공분야		비고 (별도사항 등 기재)
		석사	박사	
공학계	건축공학과	○	○	yjjudyjeong@hanyang.ac.kr
공학계	도시공학과	○	○	yjjudyjeong@hanyang.ac.kr
공학계	자원환경공학과	○	○	yjjudyjeong@hanyang.ac.kr
공학계	건축학과(건축역사·이론·비평 전공)-건축역사·이론·비평 전공	○	○	yjjudyjeong@hanyang.ac.kr
공학계	건축학과(건축설계 II 전공(1.5년)-건축설계 II 전공(1.5년))	○	X	1.5년 과정 / yjjudyjeong@hanyang.ac.kr
공학계	전기공학과	○	○	happiness@hanyang.ac.kr
공학계	전자컴퓨터통신공학과	○	○	happiness@hanyang.ac.kr
공학계	생체공학과	○	○	happiness@hanyang.ac.kr
공학계 (학과간협동과정)	지능형로봇학과	○	○	happiness@hanyang.ac.kr
공학계 (학과간협동과정)	나노반도체공학과	○	○	happiness@hanyang.ac.kr
공학계 (학과간협동과정)	정보디스플레이공학과	○	○	happiness@hanyang.ac.kr
공학계	화학공학과	○	○	yeunjoo@hanyang.ac.kr
공학계	생명공학과	○	○	yeunjoo@hanyang.ac.kr
공학계	신소재공학과	○	○	yeunjoo@hanyang.ac.kr
공학계	유기나노공학과	○	○	yeunjoo@hanyang.ac.kr
공학계	산업공학과	○	○	ahran14@hanyang.ac.kr
공학계	융합기계공학과 (mce.hanyang.ac.kr)	○	○	ahran14@hanyang.ac.kr
공학계	미래자동차공학과	○	○	ahran14@hanyang.ac.kr
공학계	원자력공학과	○	○	ahran14@hanyang.ac.kr
공학계 (학과간협동과정)	융합국방학과	○	X	ahran14@hanyang.ac.kr
공학계	컴퓨터·소프트웨어학과	○	○	mypleasure@hanyang.ac.kr
공학계	정보시스템학과	○	○	mypleasure@hanyang.ac.kr
공학계 (학과간협동과정)	정보보안학과	○	X	mypleasure@hanyang.ac.kr
공학계	건설환경공학과	○	○	hkkim85@hanyang.ac.kr
공학계	에너지공학과	○	○	jieunlee@hanyang.ac.kr
공학계 (학과간협동과정)	창업융합학과	○	X	whsqj528@hanyang.ac.kr
공학계 (학과간협동과정)	아트테크놀로지학과	○	X	작품 필수 제출 / whsqj528@hanyang.ac.kr
이학계 (학과간협동과정)	고령산업융합학과	○	X	whsqj528@hanyang.ac.kr
공학계	응용시스템학과	○	X	whsqj528@hanyang.ac.kr
인문사회계	경영학과-마케팅전공	○	○	dbals0601@hanyang.ac.kr
인문사회계	경영학과-전략경영전공	○	○	dbals0601@hanyang.ac.kr
인문사회계	경영학과-경영정보시스템전공	○	○	dbals0601@hanyang.ac.kr
인문사회계	경영학과-재무금융전공	○	○	dbals0601@hanyang.ac.kr
인문사회계	경영학과-생산서비스경영전공	○	○	dbals0601@hanyang.ac.kr
인문사회계	경영학과-글로벌경영전공	○	○	dbals0601@hanyang.ac.kr

인문사회계	경영학과-조직인사전공	○	○	dbals0601@hanyang.ac.kr
인문사회계	회계학과	○	○	dbals0601@hanyang.ac.kr
인문사회계 (학과간협동과정)	비즈니스인포매틱스학과	○	○	dbals0601@hanyang.ac.kr
인문사회계	경제금융학과	○	○	chanhopark@hanyang.ac.kr
인문사회계	국어국문학과	○	○	syus1202@hanyang.ac.kr
인문사회계	영어영문학과-영문학전공	○	○	syus1202@hanyang.ac.kr
인문사회계	영어영문학과-영어학전공	○	○	syus1202@hanyang.ac.kr
인문사회계	독어독문학과	○	○	syus1202@hanyang.ac.kr
인문사회계	중어중문학과	○	○	syus1202@hanyang.ac.kr
인문사회계	사학과	○	○	syus1202@hanyang.ac.kr
인문사회계	철학과	○	○	syus1202@hanyang.ac.kr
인문사회계 (학과간협동과정)	대중문화·시나리오학과	○	○	syus1202@hanyang.ac.kr
인문사회계	미디어커뮤니케이션학과	○	○	hyunjung@hanyang.ac.kr
인문사회계	정치외교학과	○	○	hyunjung@hanyang.ac.kr
인문사회계	사회학과	○	○	hyunjung@hanyang.ac.kr
인문사회계	관광학과	○	○	hyunjung@hanyang.ac.kr
인문사회계	영어교육학과	○	○	hyejin76@hanyang.ac.kr
인문사회계	국어교육학과	○	○	hyejin76@hanyang.ac.kr
인문사회계	교육학과	○	○	hyejin76@hanyang.ac.kr
인문사회계	교육공학과	○	○	hyejin76@hanyang.ac.kr
인문사회계	수학교육학과	○	X	hyejin76@hanyang.ac.kr
인문사회계 (학과간협동과정)	박물관교육학과	○	○	hyejin76@hanyang.ac.kr
인문사회계 (학과간협동과정)	다문화교육학과	○	○	hyejin76@hanyang.ac.kr
인문사회계 (학과간협동과정)	평생학습학과	○	○	hyejin76@hanyang.ac.kr
예능계	응용미술학과	○	○	작품 필수 제출 / hyejin76@hanyang.ac.kr
인문사회계	법학과	○	○	edgard0@hanyang.ac.kr
인문사회계	행정학과	○	○	jskim@hanyang.ac.kr
인문사회계	정책학과	○	○	jskim@hanyang.ac.kr
인문사회계 (학과간협동과정)	과학기술정책학과	○	○	jskim@hanyang.ac.kr
이학계	식품영양학과-식품영양전공	○	○	jylee76@hanyang.ac.kr
이학계	식품영양학과-임상영양전공	○	○	jylee76@hanyang.ac.kr
이학계	의류학과	○	○	jylee76@hanyang.ac.kr
이학계	실내건축디자인학과	○	○	작품 필수 제출 / jylee76@hanyang.ac.kr
이학계	간호학과-간호학전공	○	○	dbswjd602@hanyang.ac.kr
이학계	물리학과	○	○	heemang@hanyang.ac.kr
이학계	화학학과	○	○	heemang@hanyang.ac.kr
이학계	생명과학과	○	○	heemang@hanyang.ac.kr
이학계	수학과	○	○	heemang@hanyang.ac.kr
이학계	환경과학과	○	○	heemang@hanyang.ac.kr
이학계 (학과간협동과정)	나노융합과학과	○	○	heemang@hanyang.ac.kr
이학계 (학과간협동과정)	응용통계학과	○	○	heemang@hanyang.ac.kr
인문사회계	연극영화학과-연극영화학이론 전공	○	○	작품 필수 제출 / zineman@hanyang.ac.kr

인문사회계	연극영화학과-연극영화학실기전공	○	○	작품 필수 제출 / zineman@hanyang.ac.kr
체육계	체육학과	○	○	zineman@hanyang.ac.kr
체육계	글로벌스포츠산업학과	○	○	zineman@hanyang.ac.kr
예능계	무용학과-무용학전공(이론)	○	○	작품 필수 제출 / zineman@hanyang.ac.kr
음악계	국악학과-작곡전공	○	○	작품 필수 제출 / hhsly@hanyang.ac.kr
음악계	국악학과-지휘전공	○	○	작품 필수 제출 / hhsly@hanyang.ac.kr
음악계	국악학과-한국음악학전공	X	○	작품 필수 제출 / hhsly@hanyang.ac.kr
음악계	국악학과-가야금전공	○	○	작품 필수 제출 / hhsly@hanyang.ac.kr
음악계	국악학과-거문고전공	○	○	작품 필수 제출 / hhsly@hanyang.ac.kr
음악계	국악학과-대금전공	○	○	작품 필수 제출 / hhsly@hanyang.ac.kr
음악계	국악학과-피리전공	○	○	작품 필수 제출 / hhsly@hanyang.ac.kr
음악계	국악학과-해금전공	○	○	작품 필수 제출 / hhsly@hanyang.ac.kr
음악계	국악학과-아쟁전공	○	○	작품 필수 제출 / hhsly@hanyang.ac.kr
음악계	국악학과-타악전공	○	○	작품 필수 제출 / hhsly@hanyang.ac.kr
음악계	국악학과-정가전공	○	○	작품 필수 제출 / hhsly@hanyang.ac.kr
음악계	국악학과-판소리전공	○	○	작품 필수 제출 / hhsly@hanyang.ac.kr
음악계	국악학과-이론전공	○	X	작품 필수 제출 / hhsly@hanyang.ac.kr
음악계	국악학과-경서도소리전공	○	○	작품 필수 제출 / hhsly@hanyang.ac.kr
음악계	음악학과-반주전공	○	○	작품 필수 제출 / hhsly@hanyang.ac.kr
음악계	음악학과-작곡전공	○	○	작품 필수 제출 / hhsly@hanyang.ac.kr
음악계	음악학과-성악전공	○	○	작품 필수 제출 / hhsly@hanyang.ac.kr
음악계	음악학과-피아노전공	○	○	작품 필수 제출 / hhsly@hanyang.ac.kr
음악계	음악학과-서양음악사전공	○	○	작품 필수 제출 / hhsly@hanyang.ac.kr
음악계	음악학과-서양음악이론전공	○	○	작품 필수 제출 / hhsly@hanyang.ac.kr
음악계	음악학과-오르간전공	○	○	작품 필수 제출 / hhsly@hanyang.ac.kr
음악계	음악학과-바이올린전공	○	○	작품 필수 제출 / hhsly@hanyang.ac.kr
음악계	음악학과-비올라전공	○	○	작품 필수 제출 / hhsly@hanyang.ac.kr
음악계	음악학과-첼로전공	○	○	작품 필수 제출 / hhsly@hanyang.ac.kr
음악계	음악학과-더블베이스전공	○	○	작품 필수 제출 / hhsly@hanyang.ac.kr
음악계	음악학과-하야프전공	○	○	작품 필수 제출 /

				hhsly@hanyang.ac.kr
음악계	음악학과-첼로전공	○	○	작품 필수 제출 / hhsly@hanyang.ac.kr
음악계	음악학과-바순전공	○	○	작품 필수 제출 / hhsly@hanyang.ac.kr
음악계	음악학과-혼전공	○	○	작품 필수 제출 / hhsly@hanyang.ac.kr
음악계	음악학과-튜바전공	○	○	작품 필수 제출 / hhsly@hanyang.ac.kr
음악계	음악학과-오보에전공	○	○	작품 필수 제출 / hhsly@hanyang.ac.kr
음악계	음악학과-클라리넷전공	○	○	작품 필수 제출 / hhsly@hanyang.ac.kr
음악계	음악학과-트럼펫전공	○	○	작품 필수 제출 / hhsly@hanyang.ac.kr
음악계	음악학과-트럼본전공	○	○	작품 필수 제출 / hhsly@hanyang.ac.kr
음악계	음악학과-플루트전공	○	○	작품 필수 제출 / hhsly@hanyang.ac.kr
음악계	음악학과-색소폰전공	○	○	작품 필수 제출 / hhsly@hanyang.ac.kr
음악계	음악학과-타악전공	○	○	작품 필수 제출 / hhsly@hanyang.ac.kr
음악계	음악학과-지휘전공	○	○	작품 필수 제출 / hhsly@hanyang.ac.kr
음악계	음악학과-전자음악작곡전공	○	○	작품 필수 제출 / hhsly@hanyang.ac.kr
음악계	음악학과-전자음악테크놀로지 전공	○	○	작품 필수 제출 / hhsly@hanyang.ac.kr
의학계	의학과-생리학전공	○	○	jhcho71@hanyang.ac.kr
의학계	의학과-생화학전공	○	○	jhcho71@hanyang.ac.kr
의학계	의학과-병리학전공	○	○	jhcho71@hanyang.ac.kr
의학계	의학과-미생물학전공	○	○	jhcho71@hanyang.ac.kr
의학계	의학과-기생충학전공	○	○	jhcho71@hanyang.ac.kr
의학계	의학과-약리학전공	○	○	jhcho71@hanyang.ac.kr
의학계	의학과-예방의학전공	○	○	jhcho71@hanyang.ac.kr
의학계	의학과-가정의학전공	○	○	jhcho71@hanyang.ac.kr
의학계	의학과-해부학 · 세포생물학전 공	○	○	jhcho71@hanyang.ac.kr
의학계	의학과-의학유전학전공	○	○	jhcho71@hanyang.ac.kr
의학계	의학과-의공학전공	○	○	jhcho71@hanyang.ac.kr
의학계	의학과-내과학전공	○	○	jhcho71@hanyang.ac.kr
의학계	의학과-정형외과학전공	○	○	jhcho71@hanyang.ac.kr
의학계	의학과-신경외과학전공	○	○	jhcho71@hanyang.ac.kr
의학계	의학과-흉부외과학전공	○	○	jhcho71@hanyang.ac.kr
의학계	의학과-성형외과학전공	○	○	jhcho71@hanyang.ac.kr
의학계	의학과-소아과학전공	○	○	jhcho71@hanyang.ac.kr
의학계	의학과-산부인과학전공	○	○	jhcho71@hanyang.ac.kr
의학계	의학과-피부과학전공	○	○	jhcho71@hanyang.ac.kr
의학계	의학과-비뇨기과학전공	○	○	jhcho71@hanyang.ac.kr
의학계	의학과-이비인후과학전공	○	○	jhcho71@hanyang.ac.kr
의학계	의학과-안과학전공	○	○	jhcho71@hanyang.ac.kr
의학계	의학과-치과학전공	○	○	jhcho71@hanyang.ac.kr
의학계	의학과-재활의학전공	○	○	jhcho71@hanyang.ac.kr

의학계	의학과-치료방사선과학전공	○	○	jhcho71@hanyang.ac.kr
의학계	의학과-신경과학전공	○	○	jhcho71@hanyang.ac.kr
의학계	의학과-외과학전공	○	○	jhcho71@hanyang.ac.kr
의학계	의학과-마취통증의학전공	○	○	jhcho71@hanyang.ac.kr
의학계	의학과-진단검사의학전공	○	○	jhcho71@hanyang.ac.kr
의학계	의학과-영상의학전공	○	○	jhcho71@hanyang.ac.kr
의학계	의학과-직업환경의학전공	○	○	jhcho71@hanyang.ac.kr
의학계	의학과-정신건강의학전공	○	○	jhcho71@hanyang.ac.kr
의학계	의학과-응급의학전공	○	○	jhcho71@hanyang.ac.kr
의학계	의학과-의료인문학전공	○	○	jhcho71@hanyang.ac.kr
의학계	의학과-의학교육학전공	○	○	jhcho71@hanyang.ac.kr
의학계	의학과-해의학전공	○	○	jhcho71@hanyang.ac.kr
이학계 (학과간협동과정)	보건학과	X	○	jhcho71@hanyang.ac.kr
이학계 (학과간협동과정)	맞춤의료학과	○	○	jhcho71@hanyang.ac.kr
이학계 (학과간협동과정)	국제의료개발학과(영어트랙)	○	○	jhcho71@hanyang.ac.kr
이학계 (학과간협동과정)	아동심리치료학과	○	○	jhcho71@hanyang.ac.kr
인문사회계 (전문대학원)	러시아학과	○	○	ilhui@hanyang.ac.kr
인문사회계 (전문대학원)	미국학과(영어트랙)	○	○	ilhui@hanyang.ac.kr
인문사회계 (전문대학원)	중국학과	○	○	ilhui@hanyang.ac.kr
인문사회계 (전문대학원)	한국학과-한국학전공(영어트랙)	○	○	ilhui@hanyang.ac.kr
인문사회계 (전문대학원)	한국학과-한국어교육-한국학전공	○	X	ilhui@hanyang.ac.kr
인문사회계 (전문대학원)	글로벌사회적경제학과	○	X	ilhui@hanyang.ac.kr
인문사회계 (전문대학원)	기술경영학과	○	○	joo1004@hanyang.ac.kr
이학계 (전문대학원)	도시개발경영·부동산학과-도시개발경영	○	○	sophia@hanyang.ac.kr
인문사회계 (전문대학원)	도시개발경영·부동산학과-부동산학	○	○	sophia@hanyang.ac.kr
이학계 (전문대학원)	도시설계·경관생태조경학과-도시재생·설계	○	○	sophia@hanyang.ac.kr
이학계 (전문대학원)	도시설계·경관생태조경학과-랜드스케이프 어바니즘	○	○	sophia@hanyang.ac.kr
공학계 (전문대학원)	생체의공학과	○	○	premed@hanyang.ac.kr
공학계 (전문대학원)	의생명과학과	○	○	premed@hanyang.ac.kr
공학계 (전문대학원)	임상의과학과	○	○	premed@hanyang.ac.kr
공학계 (전문대학원)	생명의료정보학과	○	○	premed@hanyang.ac.kr
인문사회계 (전문대학원)	글로벌 YES MBA	○	X	minheelee@hanyang.ac.kr
인문사회계 (전문대학원)	KABS MBA(영어트랙)	○	X	minheelee@hanyang.ac.kr
인문사회계 (전문대학원)	Global Business Management MBA	○	X	minheelee@hanyang.ac.kr
공학계	교통물류공학과	○	○	ma0105@hanyang.ac.kr
공학계	건축설계학과	○	○	ma0105@hanyang.ac.kr
공학계	산업경영공학과	○	○	ma0105@hanyang.ac.kr

공학계	건축시스템공학과	○	○	ma0105@hanyang.ac.kr
공학계	컴퓨터공학과	○	○	ma0105@hanyang.ac.kr
공학계	메카트로닉스공학과	○	○	ma0105@hanyang.ac.kr
공학계	바이오나노학과-생명공학전공	○	○	ma0105@hanyang.ac.kr
공학계	바이오나노학과-나노공학전공	○	○	ma0105@hanyang.ac.kr
공학계	바이오나노학과-바이오나노공학전공	○	○	ma0105@hanyang.ac.kr
공학계	기계설계공학과 (mech.hanyang.ac.kr)	○	○	ma0105@hanyang.ac.kr
공학계 (학과간협동과정)	융합시스템학과	○	○	ma0105@hanyang.ac.kr
공학계 (학과간협동과정)	첨단소재공학과	○	○	ma0105@hanyang.ac.kr
공학계	건설환경시스템공학과	○	○	ma0105@hanyang.ac.kr
공학계	전자공학과	○	○	ma0105@hanyang.ac.kr
공학계	재료화학공학과	○	○	ma0105@hanyang.ac.kr
인문사회계	전략경영학과-마케팅전공	○	○	jrlee515@hanyang.ac.kr
인문사회계	전략경영학과-인사조직전공	○	○	jrlee515@hanyang.ac.kr
인문사회계	전략경영학과-전략전공	○	○	jrlee515@hanyang.ac.kr
인문사회계	전략경영학과-서비스생산전공	○	○	jrlee515@hanyang.ac.kr
인문사회계	경영컨설팅학과-경영컨설팅전공	○	○	jrlee515@hanyang.ac.kr
인문사회계	경영컨설팅학과-GBC (Global Business Consulting) 전공	○	○	jrlee515@hanyang.ac.kr
인문사회계	응용경제학과	○	○	jrlee515@hanyang.ac.kr
인문사회계	금융보험학과-금융보험전공	○	○	jrlee515@hanyang.ac.kr
인문사회계	금융보험학과-증권금융재무전공	○	○	jrlee515@hanyang.ac.kr
인문사회계	금융보험학과-회계전공	○	○	jrlee515@hanyang.ac.kr
이학계	응용물리학과	○	○	jinny@hanyang.ac.kr
이학계	응용수학과	○	○	jinny@hanyang.ac.kr
이학계	분자생명과학과	○	○	jinny@hanyang.ac.kr
이학계	응용화학과	○	○	jinny@hanyang.ac.kr
이학계	해양융합과학과	○	○	jinny@hanyang.ac.kr
이학계	나노광전자학과	○	○	jinny@hanyang.ac.kr
인문사회계	문화인류학과	○	○	h123456@hanyang.ac.kr
인문사회계	일본언어·문화학과	○	○	h123456@hanyang.ac.kr
인문사회계	영어콘텐츠개발학과	○	X	h123456@hanyang.ac.kr
인문사회계 (학과간협동과정)	문화콘텐츠학과	○	○	h123456@hanyang.ac.kr
예능계	디자인학부-서피스·인테리어 디자인	○	○	작품 필수 제출 / gkgkghf@hanyang.ac.kr
예능계	디자인학부-주얼리·패션디자인	○	○	작품 필수 제출 / gkgkghf@hanyang.ac.kr
예능계	디자인학부-산업디자인	○	○	작품 필수 제출 / gkgkghf@hanyang.ac.kr
예능계	디자인학부-시각디자인	○	○	작품 필수 제출 / gkgkghf@hanyang.ac.kr
예능계	디자인학부-영상디자인	○	○	작품 필수 제출 / gkgkghf@hanyang.ac.kr
약학계	약학과	○	○	rubin89@hanyang.ac.kr
인문사회계	광고홍보학과	○	○	yrang922@hanyang.ac.kr
인문사회계	신문방송학과	○	○	yrang922@hanyang.ac.kr

체육계	스포츠과학과	○	○	junga@hanyang.ac.kr
예능계	공연예술학과	○	○	junga@hanyang.ac.kr
음악계	실용음악학과	○	X	junga@hanyang.ac.kr
공학계	휴먼컴퓨터인터랙션학과	○	○	cailloual@hanyang.ac.kr

2. 입학 전형

- 접수 기간: 2019년 2월 1일 ~ 2019년 3월 15일
- 제출 서류: **NIIED 모집요강에 따라 서류 제출 요망 (원본 1부, 복사본 1부)**
- 서류 제출 주소: (04763) 대한민국 서울시 성동구 왕십리로 222
한양대학교 국제관 국제팀 218호
- 문의: +82-2-2220-2445/2449, [intlads@hanyang.ac.kr](mailto:intladms@hanyang.ac.kr)

3. 지원자 유의 사항

- 졸업 조건: 한양대학교 각 대학원 홈페이지 참고
 - 일반대학원: <http://www.sgs.hanyang.ac.kr/>
 - 전문대학원: https://www.hanyang.ac.kr/web/www/grad_pro
 - 특수대학원: https://www.hanyang.ac.kr/web/www/grad_special

4. 기타 안내 사항

- (1) 편의시설: 도서관, 기숙사, 학생회관, 학생식당, 취업지원센터, 국제교육원, 보건소, 박물관, 은행 등
- (2) 기숙사: 한누리관(1-2인실), 테크노숙사(2-3인실), 제1학생생활관(4인실) 등
- (3) 문화행사: 추석파티, 문화탐방, 졸업생환송회 등
- (4) 학생상담: 외국인 학생들의 유학생들과 학업을 돕기 위한 상담 진행
- (5) 멘토링 프로그램: 외국인 학생들의 학교생활 및 유학생생활을 돕는 프로그램(한국인 학생 멘토와 1대1로 매칭)
- (6) 인턴십 프로그램 지원: 한국 내 기업 및 기관에서의 인턴십 안내

5. 연락처

- 김보은 (+82-2-2220-2449, eunouo@hanyang.ac.kr)
- 김현석 (+82-2-2220-2445, hyeon628@hanyang.ac.kr)

Hanyang University

■ Address: Office of International Affairs, Hanyang University
#218, International building, 222 Wangsimni-ro, Seongdong-gu
Seoul 04763, Republic of Korea

■ Website: study.hanyang.ac.kr

I . Overview of the University

Hanyang University, an Influential Center for Nurturing Global Talents

A great number of talented people who are gaining recognition at leading Korean companies and organizations like Samsung, LG, and Hyundai graduated from Hanyang University. An analysis of universities that produced CEOs indicates that Hanyang University ranks among the top three universities in Korea, demonstrating that talented people emerging from Hanyang University are achieving global renown. Moreover, Hanyang University produces graduates garnering worldwide attention across a diversity of fields, including government affairs, elite sports, and the arts and cultural affairs.

Two Specialized Campuses Shaped by Passion

Hanyang University has two campuses: the Seoul Campus, which specializes in fostering talented people and developing practical studies through academic convergence, and the ERICA (Education Research Industry Cluster at Ansan) Campus, a leading academia–research–industry cluster. The ERICA Campus is the first university campus in Korea to bring together members of the academic, research, and industrial sectors to collaborate on projects aimed at creating high added–value industries.

Korea's Largest Student and Staff Body

As one of Korea's top three private universities, Hanyang University boasts a student–faculty ratio of 9 to 1, placing the university squarely at the top. The Seoul and ERICA campuses are together home to 102 departments under 24 colleges, 18 graduate schools, and 100 affiliated institutions. Hanyang University also boasts the largest student and staff body in the nation, including about 36,000 enrolled students, 4,000 faculty, and more than 320,000 alumni.

Hanyang University, Extending Its Reach Around the World

Hanyang University is making efforts to develop into a truly global institution. It has a sisterhood relationship with 735 respected overseas educational institutions in 74 different countries. A total of 8,000 international students are studying at Hanyang university every year, which strives to create a university with a diverse, far-reaching internationalized infrastructure. Hanyang University stands at the center of globalized education, which is elevating Korea's reputation in the global community.

II. Academics

1. Academic Programs

Division	Department	Program		Remarks
		Master's	Doctoral	
Engineering	Architecture Engineering	○	○	yjjudyjeong@hanyang.ac.kr
Engineering	Urban Planning	○	○	yjjudyjeong@hanyang.ac.kr
Engineering	Earth Resources & Environmental Engineering	○	○	yjjudyjeong@hanyang.ac.kr
Engineering	Architecture-History, Theory and Criticism of Architecture	○	○	yjjudyjeong@hanyang.ac.kr
Engineering	Architecture-Architectural Design II (1.5yrs)	○	X	1.5 years / yjjudyjeong@hanyang.ac.kr
Engineering	Electrical Engineering	○	○	happiness@hanyang.ac.kr
Engineering	Electronics, Computer and Communication Engineering	○	○	happiness@hanyang.ac.kr
Engineering	Biomedical Engineering	○	○	happiness@hanyang.ac.kr
Engineering (interdisciplinary courses)	Intelligent Robotics	○	○	happiness@hanyang.ac.kr
Engineering (interdisciplinary courses)	Nanoscale Semiconductor Engineering	○	○	happiness@hanyang.ac.kr
Engineering (interdisciplinary courses)	Information Display Engineering	○	○	happiness@hanyang.ac.kr
Engineering	Chemical Engineering	○	○	yeunjoo@hanyang.ac.kr
Engineering	Bioengineering	○	○	yeunjoo@hanyang.ac.kr
Engineering	Materials Science and Engineering	○	○	yeunjoo@hanyang.ac.kr
Engineering	Organic and Nano Engineering	○	○	yeunjoo@hanyang.ac.kr
Engineering	Industrial Engineering	○	○	ahran14@hanyang.ac.kr
Engineering	Mechanical Convergence Engineering (mce.hanyang.ac.kr)	○	○	ahran14@hanyang.ac.kr
Engineering	Automotive Engineering	○	○	ahran14@hanyang.ac.kr
Engineering	Nuclear Engineering	○	○	ahran14@hanyang.ac.kr
Engineering (interdisciplinary courses)	Convergence Defense	○	X	ahran14@hanyang.ac.kr

Engineering	Computer and Software Engineering	○	○	mypleasure@hanyang.ac.kr
Engineering	Information System	○	○	mypleasure@hanyang.ac.kr
Engineering (interdisciplinary courses)	Information Security	○	X	mypleasure@hanyang.ac.kr
Engineering	Civil & Environmental Engineering	○	○	hkkim85@hanyang.ac.kr
Engineering	Energy Engineering	○	○	jjeunlee@hanyang.ac.kr
Engineering (interdisciplinary courses)	Entrepreneurship	○	X	whsqj528@hanyang.ac.kr
Engineering (interdisciplinary courses)	Arts & Technology	○	X	Submit Artwork / whsqj528@hanyang.ac.kr
Physical Science (interdisciplinary courses)	Active Aging Industry	○	X	whsqj528@hanyang.ac.kr
Engineering	Applied Systems	○	X	whsqj528@hanyang.ac.kr
Humanities/Social Sciences	Business Administration-Marketing	○	○	dbals0601@hanyang.ac.kr
Humanities/Social Sciences	Business Administration-Strategic Management	○	○	dbals0601@hanyang.ac.kr
Humanities/Social Sciences	Business Administration-Management Information System	○	○	dbals0601@hanyang.ac.kr
Humanities/Social Sciences	Business Administration-Finance	○	○	dbals0601@hanyang.ac.kr
Humanities/Social Sciences	Business Administration-Operation and Service Management	○	○	dbals0601@hanyang.ac.kr
Humanities/Social Sciences	Business Administration-International Business	○	○	dbals0601@hanyang.ac.kr
Humanities/Social Sciences	Business Administration-Organization & Human Resource Management	○	○	dbals0601@hanyang.ac.kr
Humanities/Social Sciences	Accounting	○	○	dbals0601@hanyang.ac.kr
Humanities/Social Sciences (interdisciplinary courses)	Business Infomatics	○	○	dbals0601@hanyang.ac.kr
Humanities/Social Sciences	Economics and Finance	○	○	chanhopark@hanyang.ac.kr
Humanities/Social Sciences	Korean Language and Literature	○	○	syus1202@hanyang.ac.kr
Humanities/Social Sciences	English Language and Literature-English Literature	○	○	syus1202@hanyang.ac.kr
Humanities/Social Sciences	English Language and Literature-English Language	○	○	syus1202@hanyang.ac.kr
Humanities/Social Sciences	German Language and Literature	○	○	syus1202@hanyang.ac.kr

Humanities/Social Sciences	Chinese Language and Literature	○	○	syus1202@hanyang.ac.kr
Humanities/Social Sciences	History	○	○	syus1202@hanyang.ac.kr
Humanities/Social Sciences	Philosophy	○	○	syus1202@hanyang.ac.kr
Humanities/Social Sciences (interdisciplinary courses)	Mass Media & Scenario Contents	○	○	syus1202@hanyang.ac.kr
Humanities/Social Sciences	Media Communication	○	○	hyunjung@hanyang.ac.kr
Humanities/Social Sciences	Political Science and Diplomacy	○	○	hyunjung@hanyang.ac.kr
Humanities/Social Sciences	Sociology	○	○	hyunjung@hanyang.ac.kr
Humanities/Social Sciences	Tourism	○	○	hyunjung@hanyang.ac.kr
Humanities/Social Sciences	English Education	○	○	hyejin76@hanyang.ac.kr
Humanities/Social Sciences	Korean Education	○	○	hyejin76@hanyang.ac.kr
Humanities/Social Sciences	Education	○	○	hyejin76@hanyang.ac.kr
Humanities/Social Sciences	Educational Technology	○	○	hyejin76@hanyang.ac.kr
Humanities/Social Sciences	Math Education	○	X	hyejin76@hanyang.ac.kr
Humanities/Social Sciences (interdisciplinary courses)	Museum Education	○	○	hyejin76@hanyang.ac.kr
Humanities/Social Sciences (interdisciplinary courses)	Lifelong Learning	○	○	hyejin76@hanyang.ac.kr
Fine Arts	Applied Arts	○	○	Submit Artwork / hyejin76@hanyang.ac.kr
Humanities/Social Sciences (interdisciplinary courses)	Multicultural Education	○	○	hyejin76@hanyang.ac.kr
Humanities/Social Sciences	Law	○	○	edgard0@hanyang.ac.kr
Humanities/Social Sciences	Public Administration	○	○	jskim@hanyang.ac.kr
Humanities/Social Sciences	Policy	○	○	jskim@hanyang.ac.kr
Humanities/Social Sciences (interdisciplinary courses)	Science and Technology Policy	○	○	jskim@hanyang.ac.kr
Physical Science	Food and Nutrition-Food and Nutrition	○	○	jylee76@hanyang.ac.kr
Physical Science	Food and Nutrition-Clinical Nutrition	○	○	jylee76@hanyang.ac.kr

Physical Science	Clothing and Textiles	○	○	jylee76@hanyang.ac.kr
Physical Science	Interior Design	○	○	Submit Artwork / jylee76@hanyang.ac.kr
Physical Science	Nursing-Nursing	○	○	dbswjd602@hanyang.ac.kr
Physical Science	Physics	○	○	heemang@hanyang.ac.kr
Physical Science	Chemistry	○	○	heemang@hanyang.ac.kr
Physical Science	Life Science	○	○	heemang@hanyang.ac.kr
Physical Science	Mathematics	○	○	heemang@hanyang.ac.kr
Physical Science	Environmental Science	○	○	heemang@hanyang.ac.kr
Physical Science (interdisciplinary courses)	Convergence Nano science	○	○	heemang@hanyang.ac.kr
Physical Science (interdisciplinary courses)	Applied Statistics	○	○	heemang@hanyang.ac.kr
Humanities/Social Sciences	Theatre and Film-Theatre and Film(Theory)	○	○	Submit Artwork / zineman@hanyang.ac.kr
Humanities/Social Sciences	Theatre and Film-Theatre and Film(Practical Skill)	○	○	Submit Artwork / zineman@hanyang.ac.kr
Sports	Physical Education	○	○	zineman@hanyang.ac.kr
Sports	Global Sports Industry and Management	○	○	zineman@hanyang.ac.kr
Fine Arts	Dance-Dance(Theory)	○	○	Submit Artwork / zineman@hanyang.ac.kr
Music	Korean Traditional music-Composition	○	○	Submit Artwork / hhsly@hanyang.ac.kr
Music	Korean Traditional music-Conducting	○	○	Submit Artwork / hhsly@hanyang.ac.kr
Music	Korean Traditional music-Korean Musicology	X	○	Submit Artwork / hhsly@hanyang.ac.kr
Music	Korean Traditional music-Gayageum	○	○	Submit Artwork / hhsly@hanyang.ac.kr
Music	Korean Traditional music-Geomungo	○	○	Submit Artwork / hhsly@hanyang.ac.kr
Music	Korean Traditional music-Large transverse bamboo flute	○	○	Submit Artwork / hhsly@hanyang.ac.kr
Music	Korean Traditional music-Pipe	○	○	Submit Artwork / hhsly@hanyang.ac.kr
Music	Korean Traditional music-Korean fiddle	○	○	Submit Artwork / hhsly@hanyang.ac.kr
Music	Korean Traditional music-Seven-stringed instrument	○	○	Submit Artwork / hhsly@hanyang.ac.kr
Music	Korean Traditional music-Percussion Instrument	○	○	Submit Artwork / hhsly@hanyang.ac.kr
Music	Korean Traditional music-Vocal music-Jungga	○	○	Submit Artwork / hhsly@hanyang.ac.kr
Music	Korean Traditional music-Vocal music-Pansori	○	○	Submit Artwork / hhsly@hanyang.ac.kr
Music	Korean Traditional music-Theory	○	X	Submit Artwork / hhsly@hanyang.ac.kr
Music	Korean Traditional music-Vocal	○	○	Submit Artwork /

	music-Kyungseodosori			hhsly@hanyang.ac.kr
Music	Music-Accompaniment	○	○	Submit Artwork / hhsly@hanyang.ac.kr
Music	Music-Composition	○	○	Submit Artwork / hhsly@hanyang.ac.kr
Music	Music-Voice	○	○	Submit Artwork / hhsly@hanyang.ac.kr
Music	Music-Piano	○	○	Submit Artwork / hhsly@hanyang.ac.kr
Music	Music-Western Music History	○	○	Submit Artwork / hhsly@hanyang.ac.kr
Music	Music-Western Music Theory	○	○	Submit Artwork / hhsly@hanyang.ac.kr
Music	Music-Organ	○	○	Submit Artwork / hhsly@hanyang.ac.kr
Music	Music-Violin	○	○	Submit Artwork / hhsly@hanyang.ac.kr
Music	Music-Viola	○	○	Submit Artwork / hhsly@hanyang.ac.kr
Music	Music-Cello	○	○	Submit Artwork / hhsly@hanyang.ac.kr
Music	Music-Contrabass	○	○	Submit Artwork / hhsly@hanyang.ac.kr
Music	Music-Harp	○	○	Submit Artwork / hhsly@hanyang.ac.kr
Music	Music-Cembalo	○	○	Submit Artwork / hhsly@hanyang.ac.kr
Music	Music-Bassoon	○	○	Submit Artwork / hhsly@hanyang.ac.kr
Music	Music-Horn	○	○	Submit Artwork / hhsly@hanyang.ac.kr
Music	Music-Tuba	○	○	Submit Artwork / hhsly@hanyang.ac.kr
Music	Music-Oboe	○	○	Submit Artwork / hhsly@hanyang.ac.kr
Music	Music-Clarinet	○	○	Submit Artwork / hhsly@hanyang.ac.kr
Music	Music-Trumpet	○	○	Submit Artwork / hhsly@hanyang.ac.kr
Music	Music-Trombone	○	○	Submit Artwork / hhsly@hanyang.ac.kr
Music	Music-Flute	○	○	Submit Artwork / hhsly@hanyang.ac.kr
Music	Music-Saxophone	○	○	Submit Artwork / hhsly@hanyang.ac.kr
Music	Music-Percussion Instrument	○	○	Submit Artwork / hhsly@hanyang.ac.kr
Music	Music-Conducting	○	○	Submit Artwork / hhsly@hanyang.ac.kr
Music	Music-Computer Music Composition	○	○	Submit Artwork / hhsly@hanyang.ac.kr
Music	Music-New media performing & Technology	○	○	Submit Artwork / hhsly@hanyang.ac.kr
Medicine	Medicine-Physiology	○	○	jhcho71@hanyang.ac.kr
Medicine	Medicine-Biochemistry	○	○	jhcho71@hanyang.ac.kr
Medicine	Medicine-Pathology	○	○	jhcho71@hanyang.ac.kr
Medicine	Medicine-Microbiology	○	○	jhcho71@hanyang.ac.kr

Medicine	Medicine-Parasitology	○	○	jhcho71@hanyang.ac.kr
Medicine	Medicine-Pharmacology	○	○	jhcho71@hanyang.ac.kr
Medicine	Medicine-Preventive medicine	○	○	jhcho71@hanyang.ac.kr
Medicine	Medicine-Family medicine	○	○	jhcho71@hanyang.ac.kr
Medicine	Medicine-Anatomy/Cell Biology	○	○	jhcho71@hanyang.ac.kr
Medicine	Medicine-Medical genetics	○	○	jhcho71@hanyang.ac.kr
Medicine	Medicine-Biomedical engineering	○	○	jhcho71@hanyang.ac.kr
Medicine	Medicine-Internal medicine	○	○	jhcho71@hanyang.ac.kr
Medicine	Medicine-Orthopedic surgery	○	○	jhcho71@hanyang.ac.kr
Medicine	Medicine-Neurosurgery	○	○	jhcho71@hanyang.ac.kr
Medicine	Medicine-Thoracic and cardiovascular surgery	○	○	jhcho71@hanyang.ac.kr
Medicine	Medicine-Plastic and reconstructive surgery	○	○	jhcho71@hanyang.ac.kr
Medicine	Medicine-Pediatrics	○	○	jhcho71@hanyang.ac.kr
Medicine	Medicine-Obstetrics and gynecology	○	○	jhcho71@hanyang.ac.kr
Medicine	Medicine-Dermatology	○	○	jhcho71@hanyang.ac.kr
Medicine	Medicine-Urology	○	○	jhcho71@hanyang.ac.kr
Medicine	Medicine-Otolaryngology	○	○	jhcho71@hanyang.ac.kr
Medicine	Medicine-Ophthalmology	○	○	jhcho71@hanyang.ac.kr
Medicine	Medicine-Dentistry	○	○	jhcho71@hanyang.ac.kr
Medicine	Medicine-Rehabilitation medicine	○	○	jhcho71@hanyang.ac.kr
Medicine	Medicine-Therapeutic radiology	○	○	jhcho71@hanyang.ac.kr
Medicine	Medicine-Neurology	○	○	jhcho71@hanyang.ac.kr
Medicine	Medicine-External medicine	○	○	jhcho71@hanyang.ac.kr
Medicine	Medicine-Anesthesia and pain medicine	○	○	jhcho71@hanyang.ac.kr
Medicine	Medicine-Diagnostic	○	○	jhcho71@hanyang.ac.kr
Medicine	Medicine-Radiology	○	○	jhcho71@hanyang.ac.kr
Medicine	Medicine-Occupational and environmental medicine	○	○	jhcho71@hanyang.ac.kr
Medicine	Medicine-Psychiatry	○	○	jhcho71@hanyang.ac.kr
Medicine	Medicine-Emergency medicine	○	○	jhcho71@hanyang.ac.kr
Medicine	Medicine-Humanities and medical ethics	○	○	jhcho71@hanyang.ac.kr
Medicine	Medicine-Medical education	○	○	jhcho71@hanyang.ac.kr
Medicine	Medicine-Nuclear medicine	○	○	jhcho71@hanyang.ac.kr
Physical Science (interdisciplinary courses)	Health Management	X	○	jhcho71@hanyang.ac.kr
Physical Science (interdisciplinary courses)	Personalized Genome Medicine	○	○	jhcho71@hanyang.ac.kr
Physical Science (interdisciplinary)	Global Health and Development (English Track)	○	○	jhcho71@hanyang.ac.kr

courses)				
Physical Science (Interdisciplinary courses)	Child Psychotherapy	○	○	jhcho71@hanyang.ac.kr
Humanities/Social Sciences (Professional Graduate School)	Russian Studies	○	○	ilhui@hanyang.ac.kr
Humanities/Social Sciences (Professional Graduate School)	American Studies (English Track)	○	○	ilhui@hanyang.ac.kr
Humanities/Social Sciences (Professional Graduate School)	Chinese Studies	○	○	ilhui@hanyang.ac.kr
Humanities/Social Sciences (Professional Graduate School)	Korean Studies–Korean Studies (English Track)	○	○	ilhui@hanyang.ac.kr
Humanities/Social Sciences (Professional Graduate School)	Korean Studies–Korean Language Education–Korean Studies	○	X	ilhui@hanyang.ac.kr
Humanities/Social Sciences (Professional Graduate School)	Global Social Economy Studies	○	X	ilhui@hanyang.ac.kr
Humanities/Social Sciences (Professional Graduate School)	Technology Management	○	○	joo1004@hanyang.ac.kr
Physical Science (Professional Graduate School)	Department of Urban Development Management and Real Estate–Urban Development and Management	○	○	sophia@hanyang.ac.kr
Humanities/Social Sciences (Professional Graduate School)	Department of Urban Development Management and Real Estate– Real Estate	○	○	sophia@hanyang.ac.kr
Physical Science (Professional Graduate School)	Department of Urban Design and Landscape Ecological Architecture–Urban Regeneration and Design	○	○	sophia@hanyang.ac.kr
Physical Science (Professional Graduate School)	Department of Urban Design and Landscape Ecological Architecture–Landscape Urbanism	○	○	sophia@hanyang.ac.kr
Engineering (Professional Graduate School)	Biomedical Engineering	○	○	premed@hanyang.ac.kr

Engineering (Professional Graduate School)	Biomedical Science	○	○	premed@hanyang.ac.kr
Engineering (Professional Graduate School)	Translation Medical Science	○	○	premed@hanyang.ac.kr
Engineering (Professional Graduate School)	Biomedical Informatics	○	○	premed@hanyang.ac.kr
Humanities/Social Sciences (Professional Graduate School)	Global YES MBA(Young Entrepreneur Spirit)	○	X	minheelee@hanyang.ac.kr
Humanities/Social Sciences (Professional Graduate School)	Korea and Asia Business Studies MBA (English Track)	○	X	minheelee@hanyang.ac.kr
Humanities/Social Sciences (Professional Graduate School)	Global Business Management MBA	○	X	minheelee@hanyang.ac.kr
Engineering	Transportation Engineering	○	○	ma0105@hanyang.ac.kr
Engineering	Architectural Design	○	○	ma0105@hanyang.ac.kr
Engineering	Industrial & Management Engineering	○	○	ma0105@hanyang.ac.kr
Engineering	Architectural System Engineering	○	○	ma0105@hanyang.ac.kr
Engineering	Computer Science and Engineering	○	○	ma0105@hanyang.ac.kr
Engineering	Mechatronics Engineering	○	○	ma0105@hanyang.ac.kr
Engineering	Bionanotechnology-Bioengineering	○	○	ma0105@hanyang.ac.kr
Engineering	Bionanotechnology-Nanotechnology	○	○	ma0105@hanyang.ac.kr
Engineering	Bionanotechnology-Bionanotechnology	○	○	ma0105@hanyang.ac.kr
Engineering	Mechanical Design Engineering (mech.hanyang.ac.kr)	○	○	ma0105@hanyang.ac.kr
Engineering (interdisciplinary courses)	Interdisciplinary Engineering System	○	○	ma0105@hanyang.ac.kr
Engineering (interdisciplinary courses)	Frontier Materials Engineering	○	○	ma0105@hanyang.ac.kr
Engineering	Civil & Environmental System Engineering	○	○	ma0105@hanyang.ac.kr
Engineering	Electronics Engineering	○	○	ma0105@hanyang.ac.kr
Engineering	Materials Chemical Engineering	○	○	ma0105@hanyang.ac.kr
Humanities/Social Sciences	Strategic Management-Marketing	○	○	jrlee515@hanyang.ac.kr
Humanities/Social Sciences	Strategic Management-Human Resource Management	○	○	jrlee515@hanyang.ac.kr
Humanities/Social	Strategic Management-Strategy	○	○	jrlee515@hanyang.ac.kr

Sciences				
Humanities/Social Sciences	Strategic Management–Service and Operation Management	○	○	jrlee515@hanyang.ac.kr
Humanities/Social Sciences	Management Consulting–Management Consulting	○	○	jrlee515@hanyang.ac.kr
Humanities/Social Sciences	Management Consulting–GBC(Global Business Consulting)	○	○	jrlee515@hanyang.ac.kr
Humanities/Social Sciences	Applied Economics	○	○	jrlee515@hanyang.ac.kr
Humanities/Social Sciences	Insurance & Finance–Insurance & Finance	○	○	jrlee515@hanyang.ac.kr
Humanities/Social Sciences	Insurance & Finance–Banking & Finance	○	○	jrlee515@hanyang.ac.kr
Humanities/Social Sciences	Insurance & Finance–Accounting	○	○	jrlee515@hanyang.ac.kr
Physical Science	Applied Physics	○	○	jinny@hanyang.ac.kr
Physical Science	Applied Mathematics	○	○	jinny@hanyang.ac.kr
Physical Science	Molecular Life Science	○	○	jinny@hanyang.ac.kr
Physical Science	Applied Chemistry	○	○	jinny@hanyang.ac.kr
Physical Science	Convergence Marine Sciences	○	○	jinny@hanyang.ac.kr
Physical Science	Photonics and Nanoelectronics	○	○	jinny@hanyang.ac.kr
Humanities/Social Sciences	Cultural Anthropology	○	○	h123456@hanyang.ac.kr
Humanities/Social Sciences	Japanese Language and Culture	○	○	h123456@hanyang.ac.kr
Humanities/Social Sciences	English Course and Materials development	○	X	h123456@hanyang.ac.kr
Humanities/Social Sciences (interdisciplinary courses)	Digital Culture Contents	○	○	h123456@hanyang.ac.kr
Fine Arts	Design–Surface Interior Design	○	○	Submit Artwork / gkgkghf@hanyang.ac.kr
Fine Arts	Design–Jewelry Fashion Design	○	○	Submit Artwork / gkgkghf@hanyang.ac.kr
Fine Arts	Design–Industrial Design	○	○	Submit Artwork / gkgkghf@hanyang.ac.kr
Fine Arts	Design–Graphic Design	○	○	Submit Artwork / gkgkghf@hanyang.ac.kr
Fine Arts	Design–Multimedia Design	○	○	Submit Artwork / gkgkghf@hanyang.ac.kr
Pharmacy	Pharmacy	○	○	rubin89@hanyang.ac.kr
Humanities/Social Sciences	Advertising & Public relations	○	○	yrang922@hanyang.ac.kr
Humanities/Social Sciences	Journalism & Mass Communication	○	○	yrang922@hanyang.ac.kr
Sports	Life Sports and Well–Being	○	○	junga@hanyang.ac.kr
Fine Arts	Performance Art	○	○	junga@hanyang.ac.kr
Music	Applied Music	○	X	junga@hanyang.ac.kr
Engineering	Human–Computer Interaction	○	○	cailloual@hanyang.ac.kr

2. Application

- Period: February 1st – March 15th, 2019
- Required Document: **Submit documents according to NIED application guidelines (Original 1 copy, Photocopy 1 copy)**
- Document submission: Office of International Affairs, Hanyang University, #218, International building, 222 Wangsimni-ro, Seongdong-gu, Seoul 04763, Republic of Korea
- Inquiry: +82-2-2220-2445/2449, intladms@hanyang.ac.kr

3. Important Notes

- Graduation Requirement : Refer to each graduate school website
 - General Graduate School: <http://www.sgs.hanyang.ac.kr/>
 - Professional Graduate School: https://www.hanyang.ac.kr/web/www/grad_pro
 - Specialized Graduate School: https://www.hanyang.ac.kr/web/www/grad_special

4. Further Notice

- (1) Campus Facilities: Library, Residence hall, Student union, Cafeterias, Career service center, Institute of International Education, Health care center, Museum, Bank etc.
- (2) Residence Hall: Hannuri residence hall (room for 1-2), Techno residence hall (room for 2-3), Student residence hall 1 (room for 4), etc.
- (3) Activities: Chuseok party, Cultural excursion, Farewell party, etc.
- (4) Student Counseling: Counseling service for international students
- (5) Mentoring program: One-to-one matching programs to connect international students with Korean students to help new coming students adapt well to the Korean culture and college life
- (6) Internship: Providing information on Internship opportunities for international students in Korean companies and institutions

5. Contact

- Boeun Kim (+82-2-2220-2449, eunouo@hanyang.ac.kr)
- HyeonSeok Kim (+82-2-2220-2445, hyeon628@hanyang.ac.kr)