

ДИЗАЙН-ПРОЕКТ

г. Гродно, Учреждение образования "Гродненский государственный университет имени Янки Купалы"
аудитория №225 и часть прилегающего коридора 2-го этажа по ул. Ожешко, 22

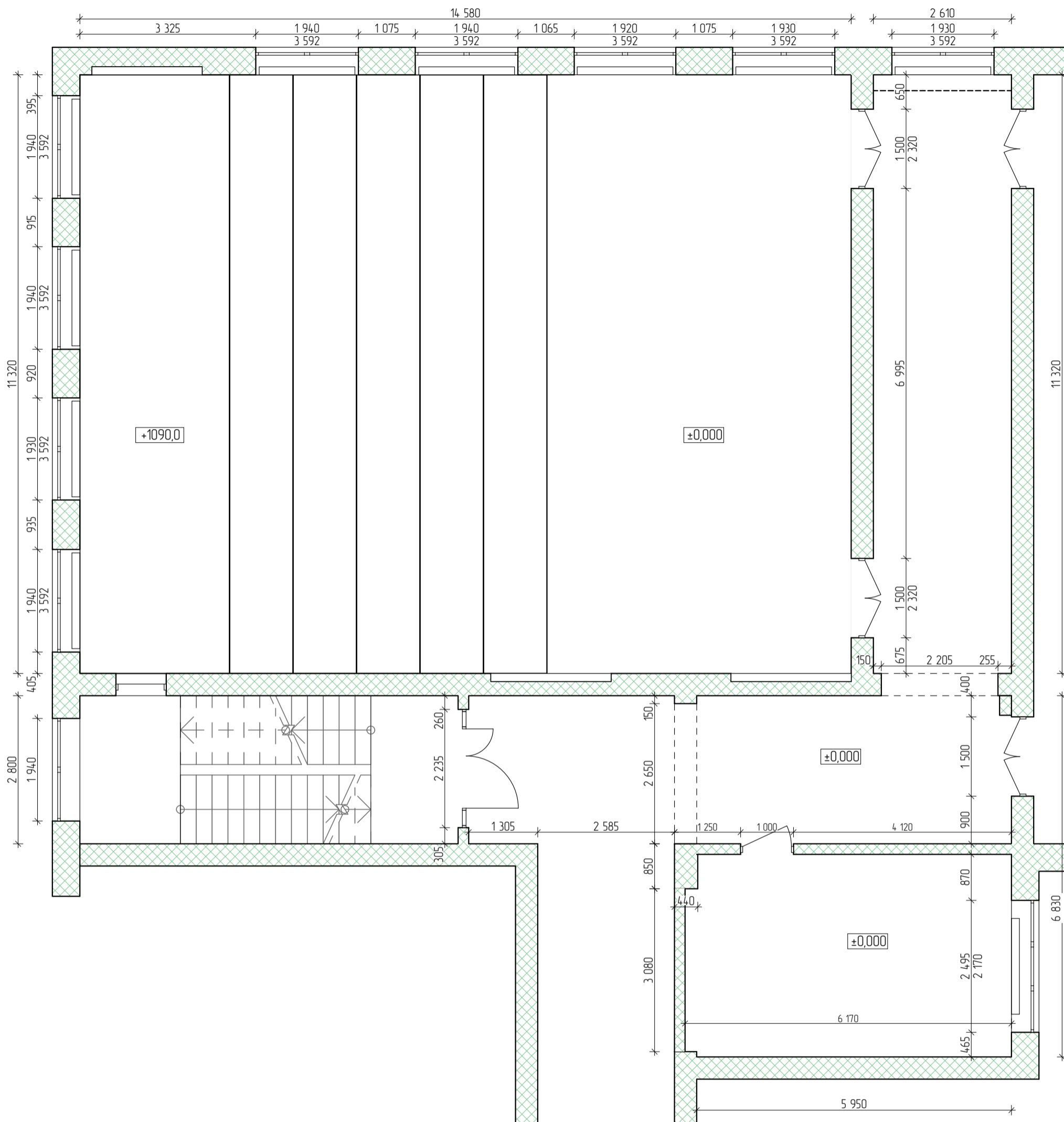

Заказчик : УО "Гродненский государственный университет имени Янки Купалы"
Исполнитель : ЧП "ИнтерииПро"



*Все размеры были сняты на стадии оштукатуренных стен, с чистой отделкой помещений.
После демонтажа перегородок возможны погрешности.

| Экспликация помещений | | | | | | |
|-----------------------|-------------------|--------------------------|-----------|--------|-----------|--------------|
| № | Наименование | Площадь Поверхности Стен | Периметр | Высота | Площадь | Чистый Объем |
| 001 | Аудитория 225 | 186,09 | 51 800 | 5 210 | 165,05 | 859,89 |
| 002 | Коридор/WiFi зона | 97,66 | 37 060 | 3 456 | 64,30 | 222,21 |
| | | 283,75 м² | 88 860 мм | | 229,35 м² | 1 082,10 м³ |

| | |
|----------|------------|
| Заказчик | 04.10.2019 |
| Разраб. | 04.10.2019 |

Обмерочный план
1:75, 1:1

| | | |
|--------|------|--------|
| Стадия | Лист | Листов |
| ЭП | 2 | 23 |

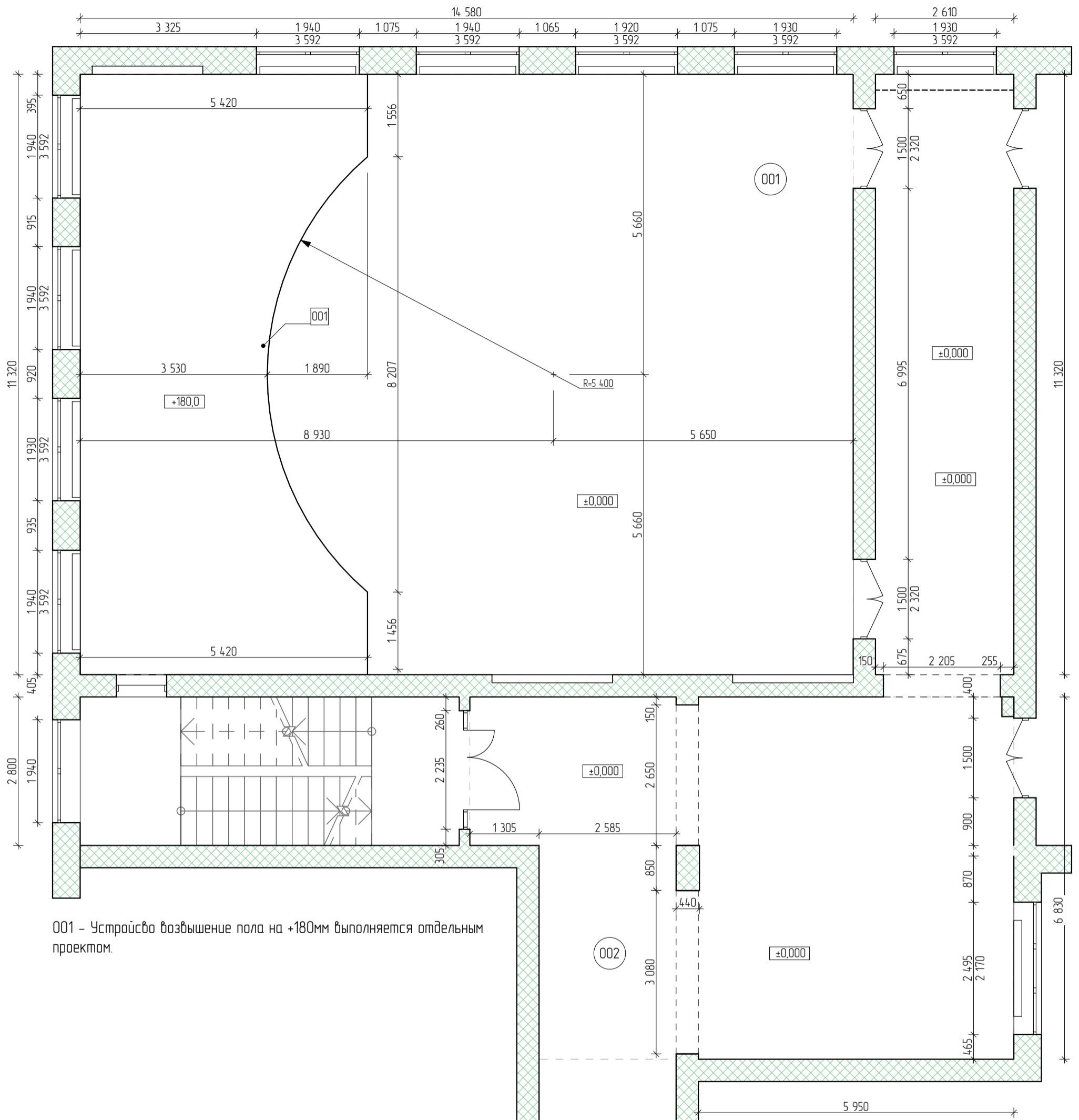

Экспликация помещений

| № | Наименование | Площадь Поверхности Стен | Периметр | Высота | Площадь | Чистый Объем |
|-----|-------------------|--------------------------|-----------|--------|-----------------------|-------------------------|
| 001 | Аудитория 225 | 186,09 | 51 800 | 5 210 | 165,05 | 859,89 |
| 002 | Коридор/WiFi зона | 97,66 | 37 060 | 3 456 | 64,30 | 222,21 |
| | | 283,75 м ² | 88 860 мм | | 229,35 м ² | 1 082,10 м ³ |

| | | | |
|----------|--|------------|--|
| Заказчик | | 04.10.2019 | План перепланировки и устройства возвышения пола 1:75 |
| Разраб. | | 04.10.2019 | |

| | | |
|--------|------|--------|
| Стадия | Лист | Листов |
| ЭП | 3 | 23 |

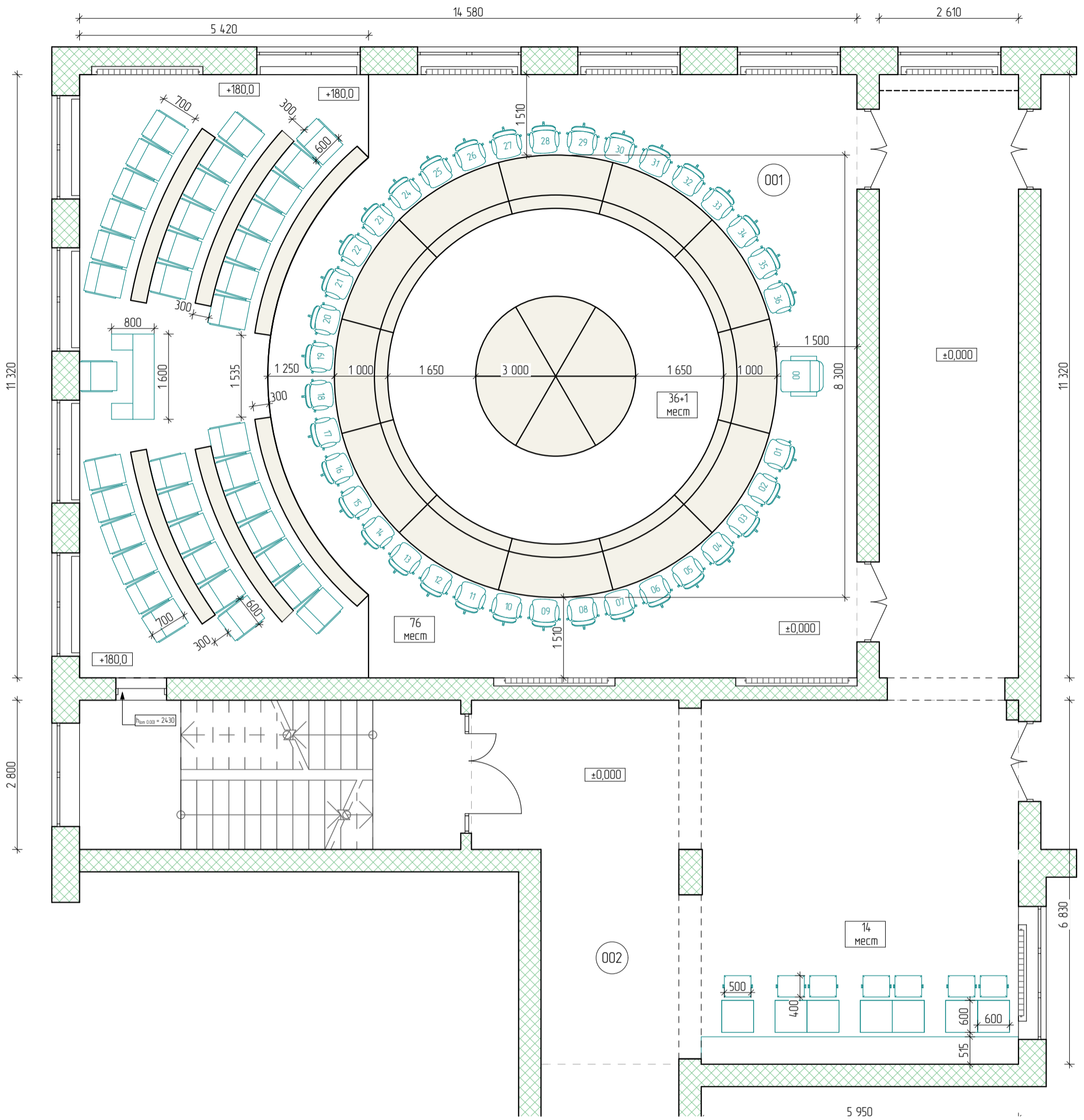

Экспликация помещений

| № | Наименование | Площадь Поверхности Стен | Периметр | Высота | Площадь | Чистый Объем |
|-----|-------------------|--------------------------------|-----------|--------|-----------|-----------------|
| 001 | Аудитория 225 | 186,09 | 51 800 | 5 210 | 165,05 | 859,89 |
| 002 | Коридор/WiFi зона | 97,66 | 37 060 | 3 456 | 64,30 | 222,21 |
| | | 283,75 м² | 88 860 мм | | 229,35 м² | 1 082,10 м³ |

| | |
|----------|------------|
| Заказчик | 04.10.2019 |
| Разраб. | 04.10.2019 |

Общий план/План расстановки мебели

1:75

| | | |
|--------|------|--------|
| Стадия | Лист | Листов |
| ЭП | 4 | 23 |



Студия ИнтериоПро
+375 29 888-77-84
<http://interiopro.by>

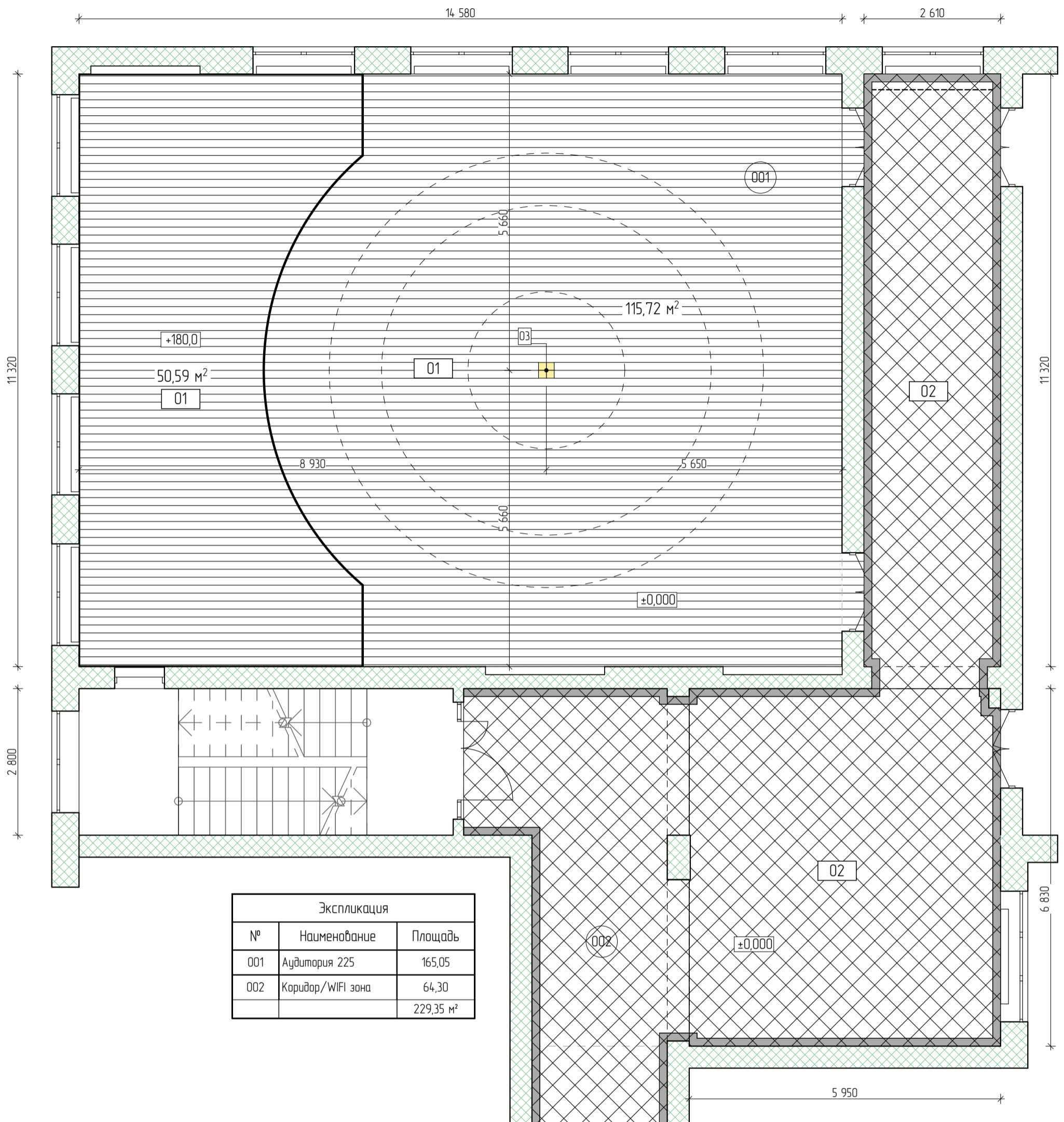

| Экспликация | | |
|-------------|-------------------|-----------|
| № | Наименование | Площадь |
| 001 | Аудитория 225 | 165,05 |
| 002 | Коридор/WiFi зона | 64,30 |
| | | 229,35 м² |

Покрытия:
 01 - Паркетная доска Tarkett Rumba Дуб Каньон - 165,5 м.кв
 02 - Существующие покрытия
 03 - Предусмотреть розетки для подключения мониторов

| | |
|----------|------------|
| Заказчик | 04.10.2019 |
| Разраб. | 04.10.2019 |

План полов
 1:126, 1:75

| | | |
|--------|------|--------|
| Стадия | Лист | Листов |
| ЭП | 5 | 23 |



Студия ИнтериоПро
 +375 29 888-77-84
<http://interiopro.by>

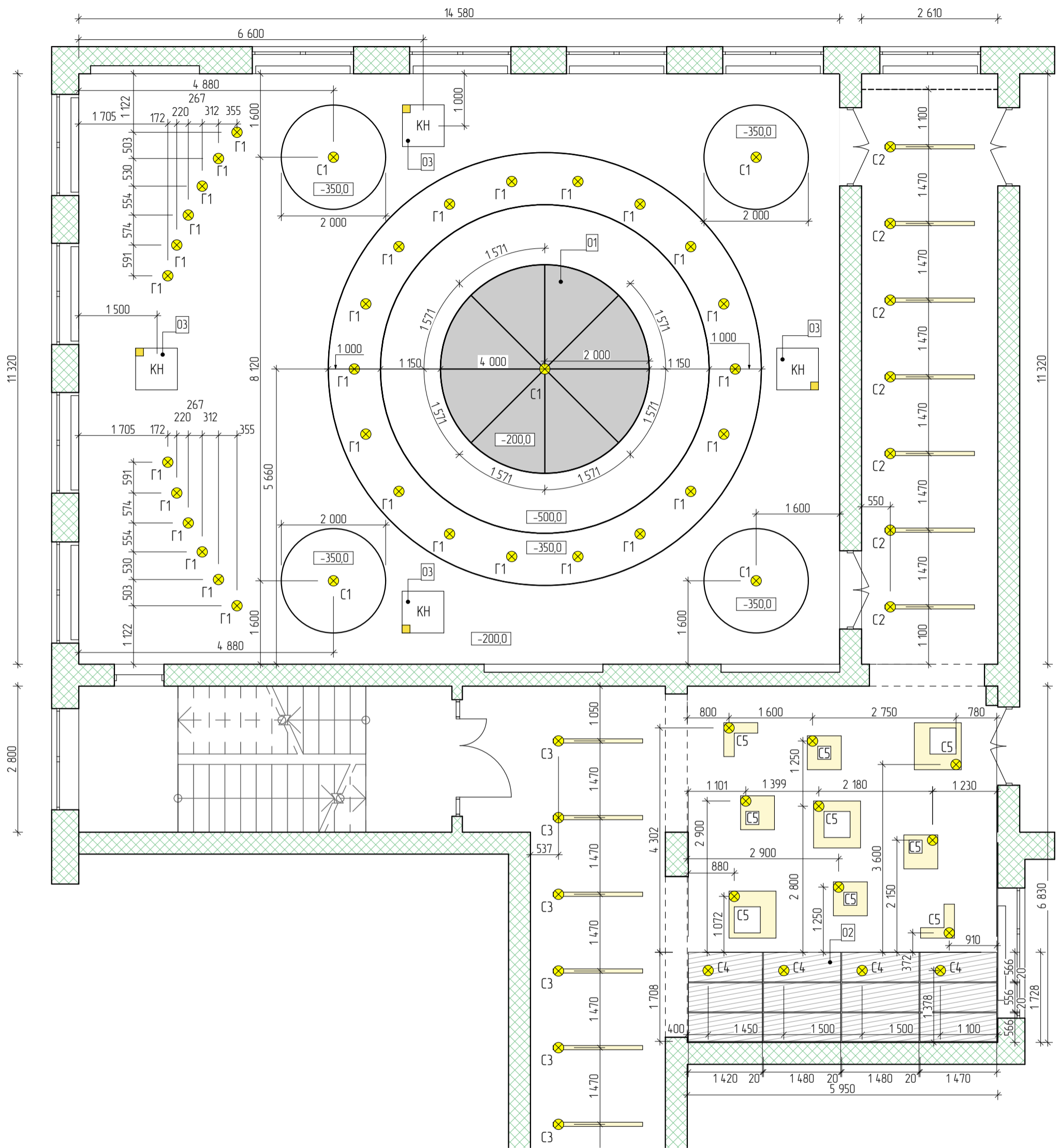

- Потолки: Выполняется ГК конструкция. Выравнивающий слой ГК Опустить от нижней отметки уровня существующего потолка на 100-200 мм
- G1 - Потолочный светильник светодиодный Arte Lamp A5130PL-1WН Facile - 30 шт
 - C1 - Существующие люстры заказчика - 5 шт
 - C(2,3) - Подвесной светодиодный светильник Босма, INI LED 01 54W, 220В, 4950Лм, 4000К, Белый IP40 24x32x1708 - 7 шт
 - C4 - Подвесной светильник Loft PAN-0000240 white, 1000x500мм, регулируемая длина провода до 3000мм, GU10 - 4 шт
 - C5 - Подвесной светодиодный светильник Босма, ВЕКА Р, модели и количество определить согласно проекту.
 - O1 - Зеркало тонированное, графит, фацет 20 мм / темно серый, зеркальный натяжной потолок. (на выбор)
 - O2 - ЛДСП EGGER Дуд Гладстоун песочный расстояние между панелями-20 мм, материал между панелями - существующая краска - 10,3 м.кв.
 - O3 - КН - Кондиционер Electrolux EASO/EACC-42H/UP2/N3

| | | | | | | |
|----------|------------|---|--------|------|--------|---|
| Заказчик | 04.10.2019 | План потолков / План размещения потолочных светильников | Стадия | Лист | Листов |  Студия ИнтериоПро +375 29 888-77-84 http://interioproby |
| Разраб. | 04.10.2019 | | ЭП | 6 | 23 | |

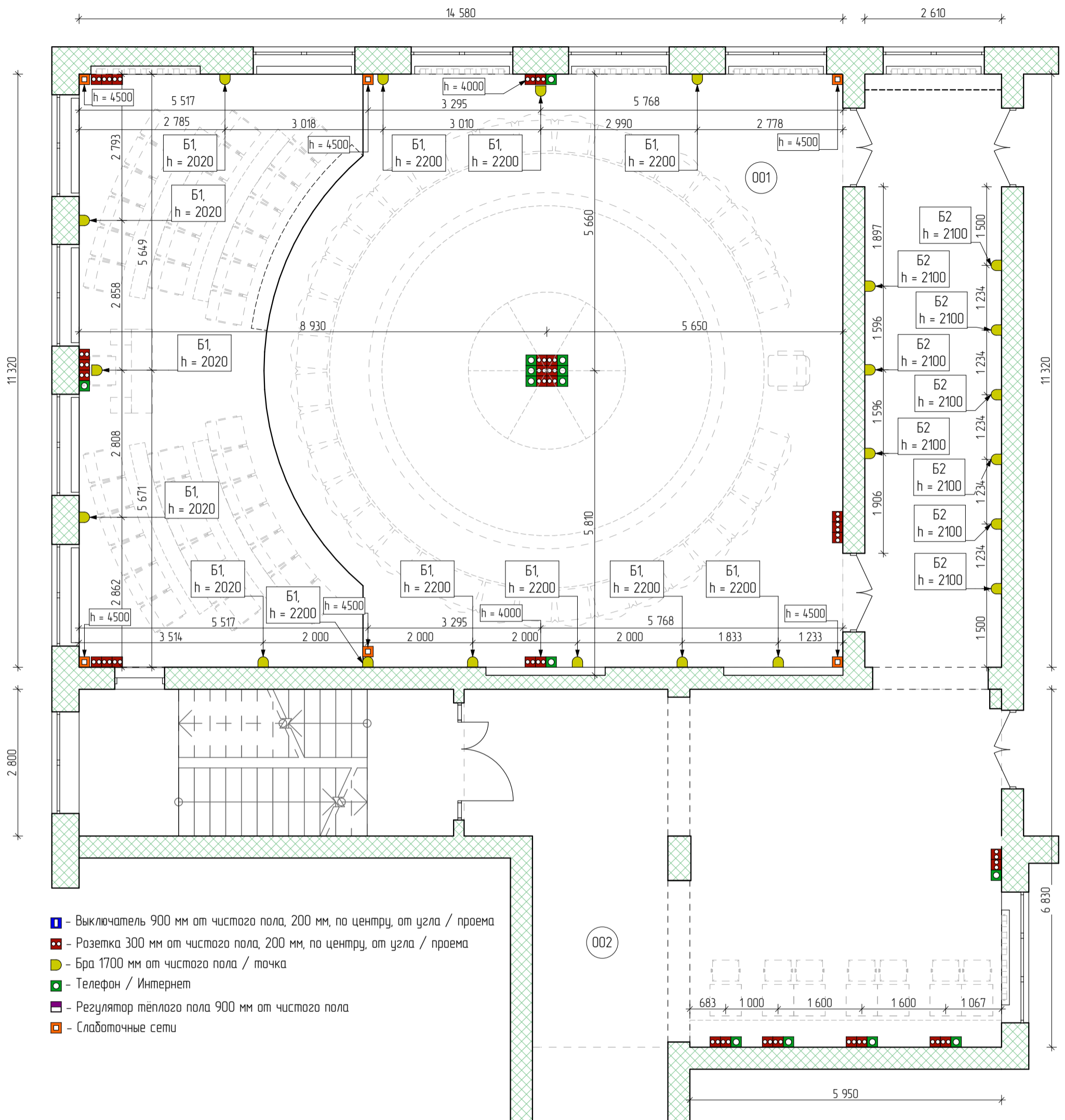

Б1 - ЦЕНТРСВЕТ Светильники SPYGLASS W300 2027 32° WW 20Wm 2700K IP40 220В - 13 шт
 Б2 - ЦЕНТРСВЕТ CLIO CLIO 60 1630 W 16 Wm 3000K 120° IP40 220В- 9 шт
 Розетки/Выключатели - Schneider electric, Glossa

| | |
|----------|------------|
| Заказчик | 04.10.2019 |
| Разраб. | 04.10.2019 |

План размещения электроточек

1:75

| | | |
|--------|------|--------|
| Стадия | Лист | Листов |
| ЭП | 7 | 23 |

 Студия ИнтериоПро
 +375 29 888-77-84
<http://interioproby>

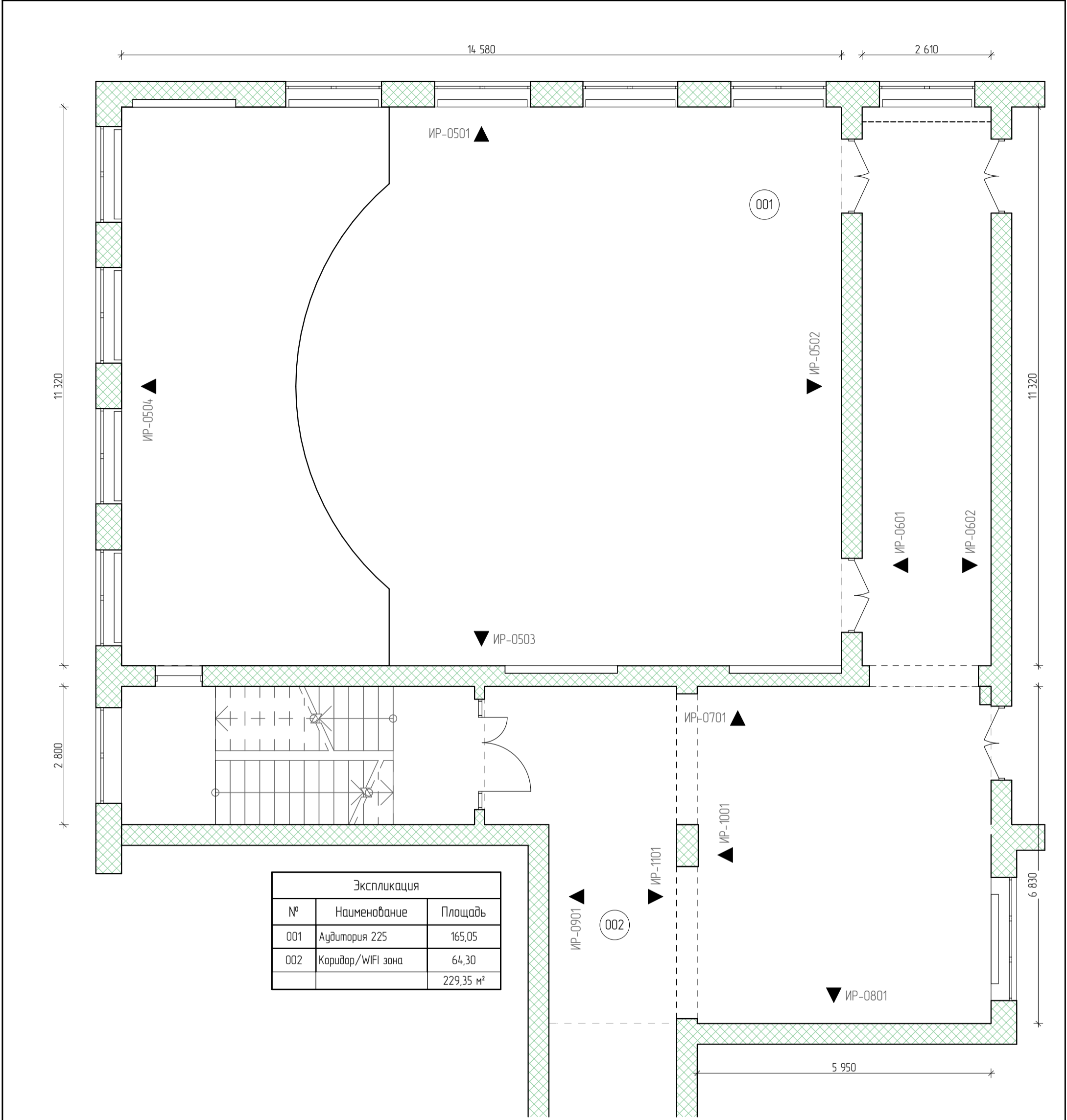

| Экспликация | | |
|-------------|-------------------|-----------|
| № | Наименование | Площадь |
| 001 | Аудитория 225 | 165,05 |
| 002 | Коридор/WiFi зона | 64,30 |
| | | 229,35 м² |

| | | |
|----------|--|------------|
| Заказчик | | 04.10.2019 |
| Разраб. | | 04.10.2019 |

План внутренних видов развертки стен
1:126, 1:75

| | | |
|--------|------|--------|
| Стадия | Лист | Листов |
| ЭП | 8 | 23 |

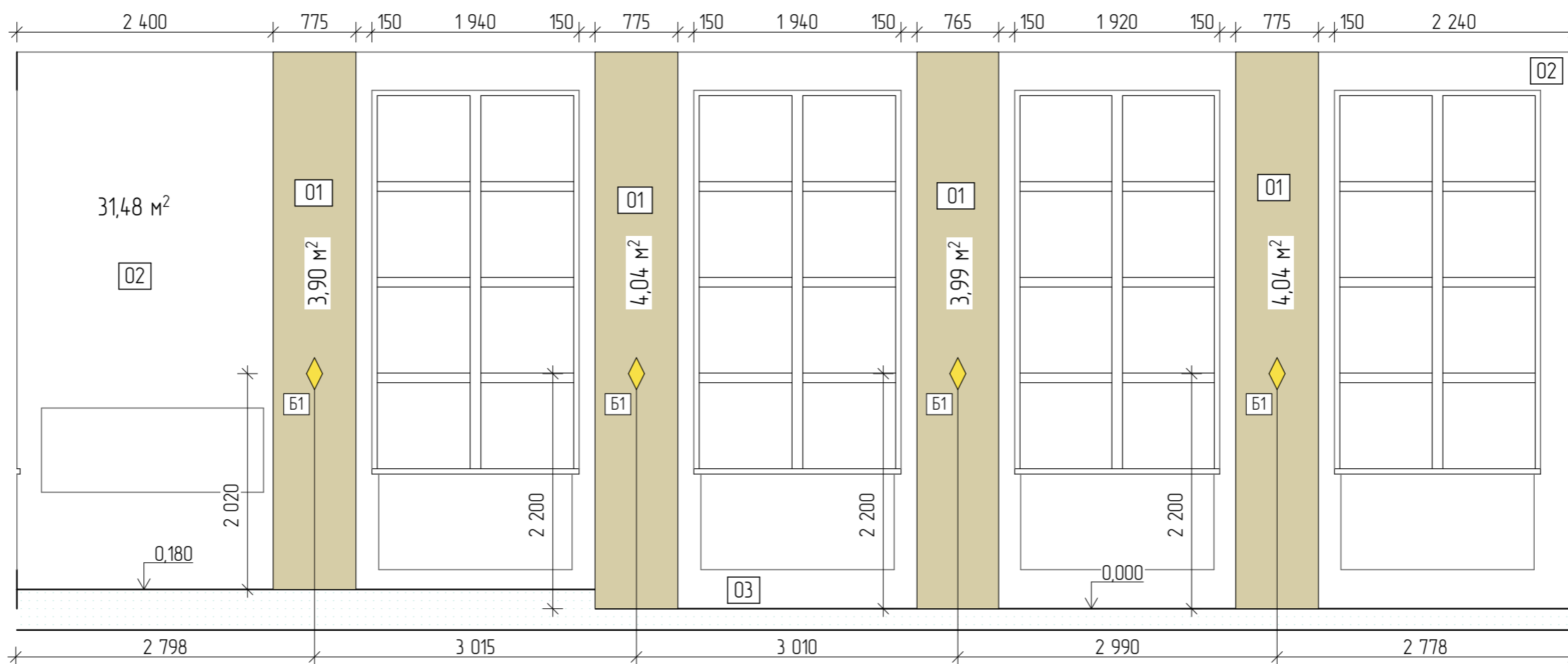

 Студия ИнтериоПро
 +375 29 888-77-84
<http://interiopro.by>



ИР-0501

Кабинет 225

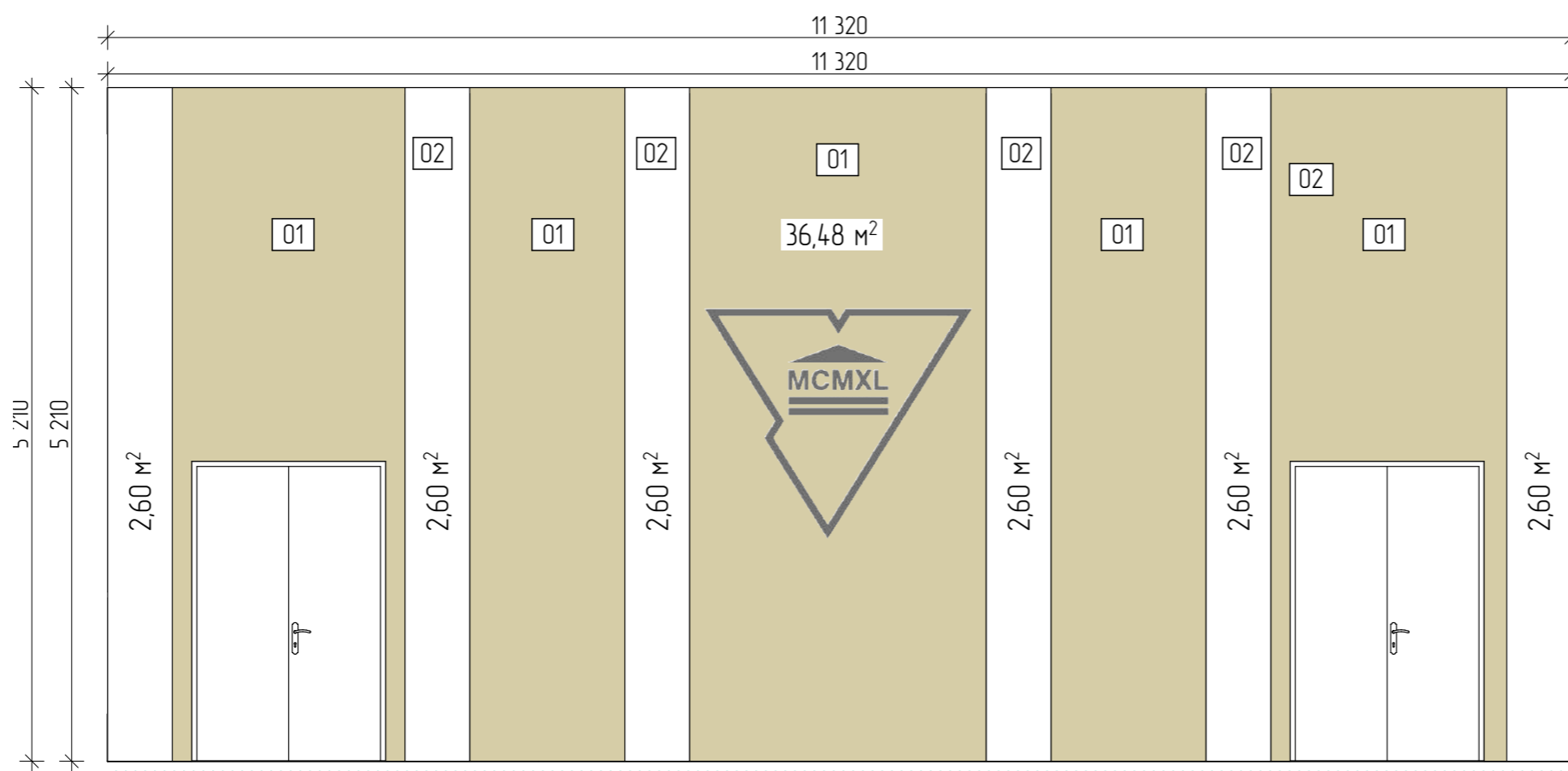
1:50



ИР-0502

Кабинет 225

1:50

01 - Краска на латексной основе, Колеровка по
 Caparol 3D System PLUS - Paraya 30 - 119 м²
 02 - Краска на латексной основе, Колеровка по
 Caparol 3D System PLUS - Cameo 30 - 83 м²

| | |
|----------|------------|
| Заказчик | 04.10.2019 |
| Разраб | 04.10.2019 |

Развертки
150

| | | |
|--------|------|--------|
| Стадия | Лист | Листов |
| ЭП | 9 | 23 |



Студия ИнтериПро
 +375 29 888-77-84
<http://interipro.by>

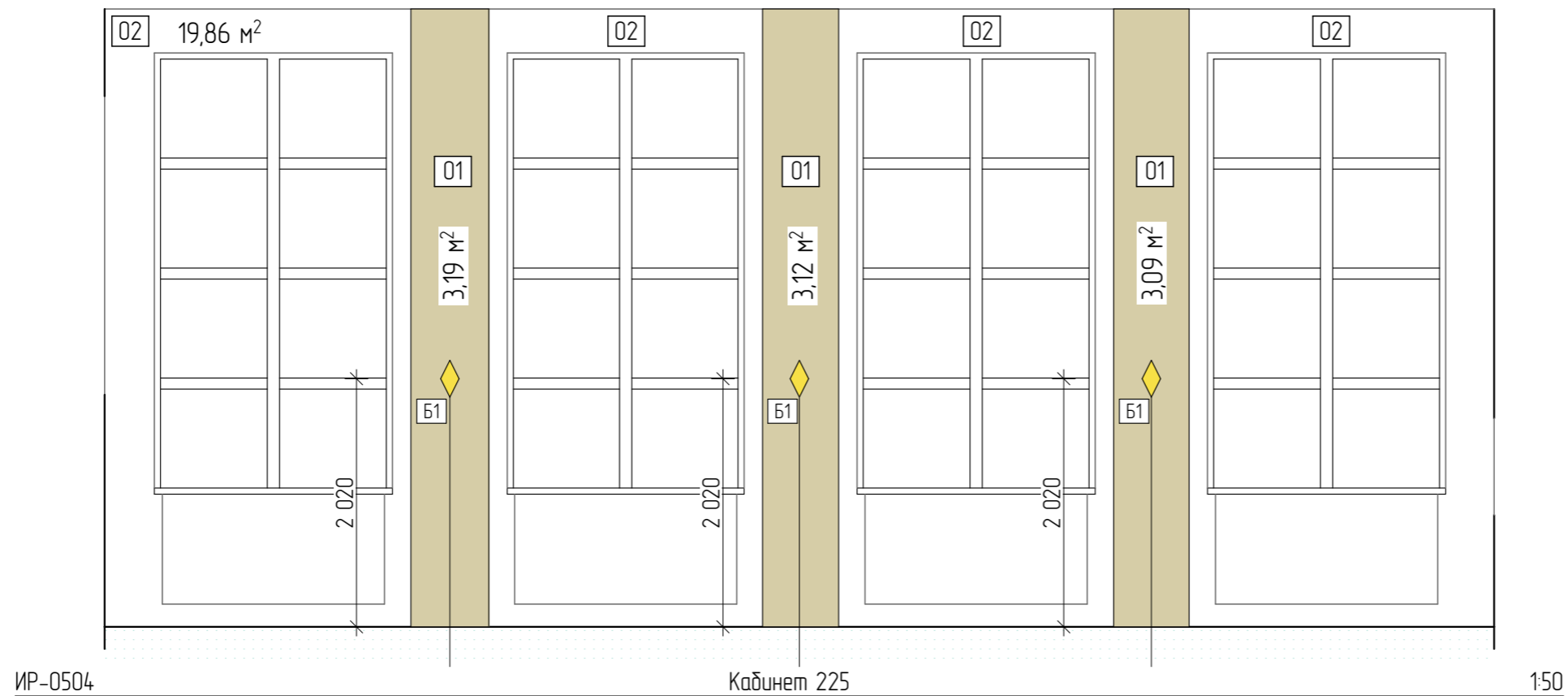
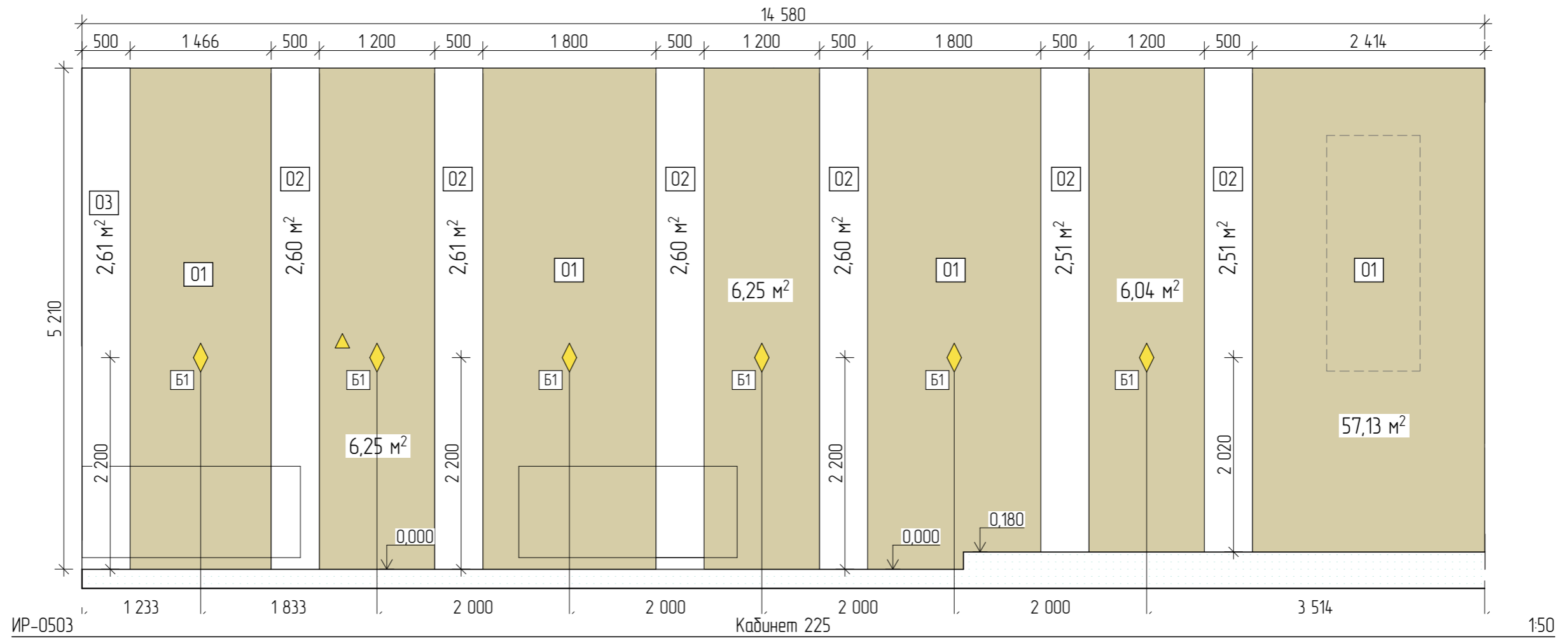

01 - Краска на латексной основе, Колеровка по Caparol 3D System PLUS - Paraya 30 - 119 м²
 02 - Краска на латексной основе, Колеровка по Caparol 3D System PLUS - Cameo 30 - 83 м²

| | |
|----------|------------|
| Заказчик | 04.10.2019 |
| Разраб | 04.10.2019 |

Развертки
150

| | | |
|--------|------|--------|
| Стадия | Лист | Листов |
| ЭП | 10 | 23 |

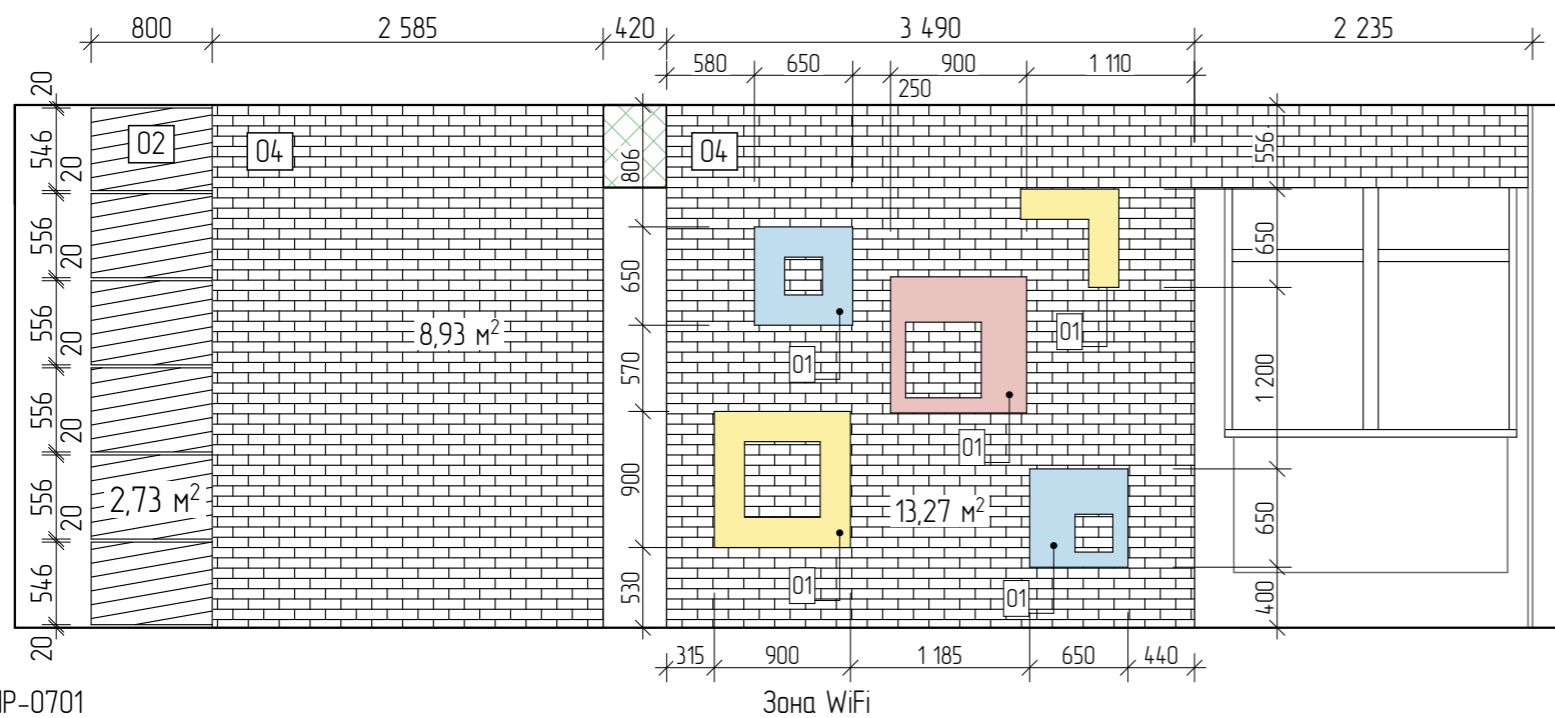

IP-0701

Зона WiFi

1:50

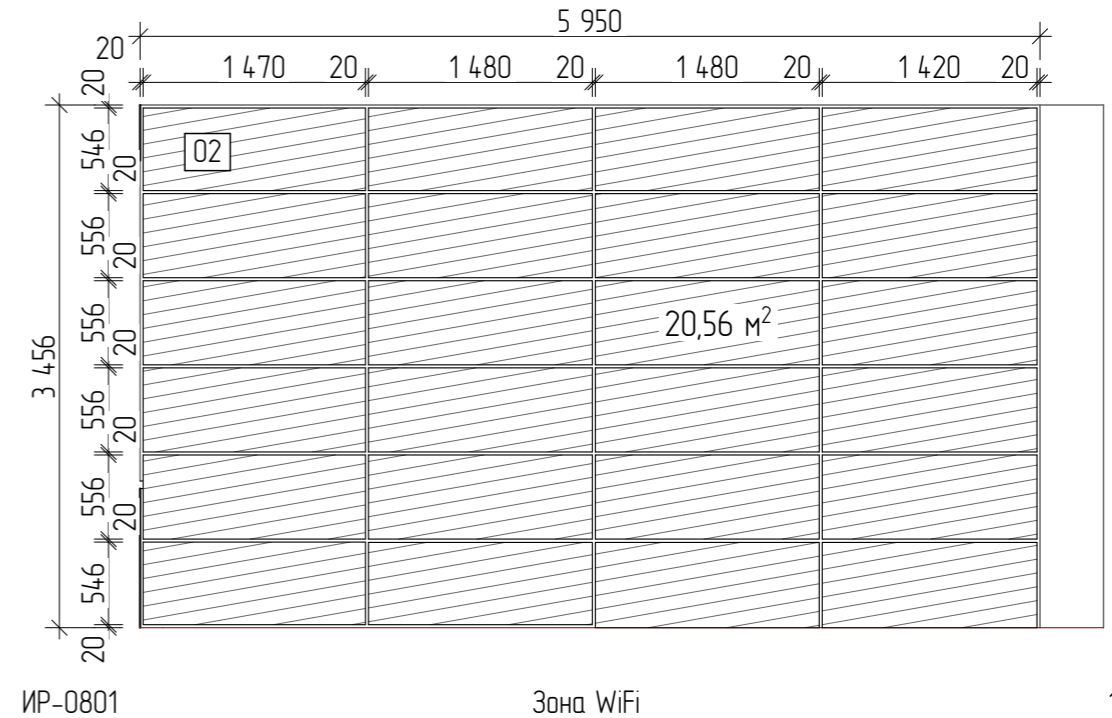

IP-0801

Зона WiFi

1:50

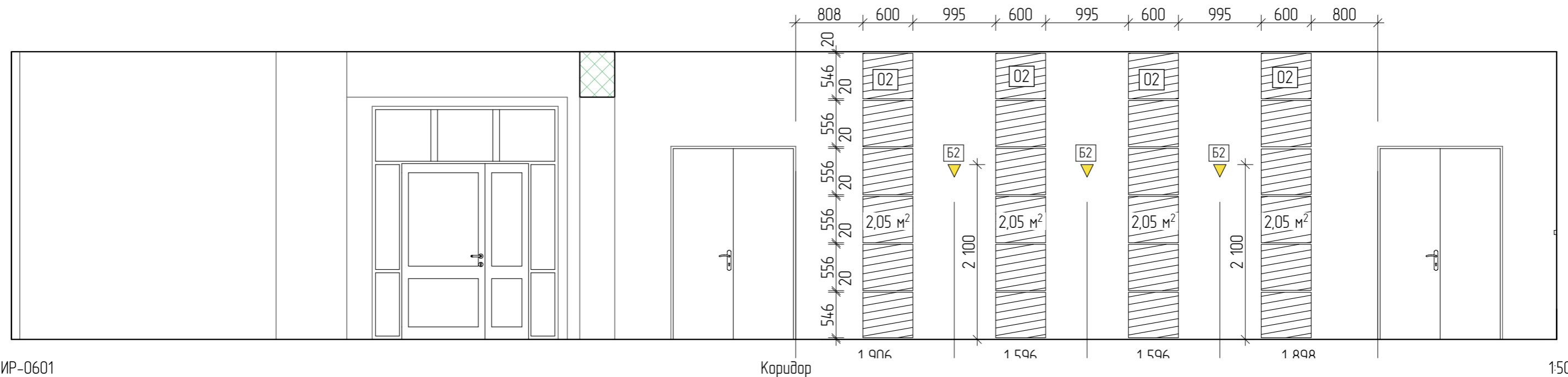

IP-0601

Коридор

1:50

02 - ЛДСП EGGER Дуб Гладстоун песочный расстояние между панелями-20 мм, крепление - скрытое, материал между панелями - вставка из шлифованного алюминия - 49,7 мкв
 04 - Декоративный кирпич - Кирпич средневековый - Белый: 05.00, Феодал. Швы белые, после укладки обработать матовым лаком. - 22,3м²
 05 - Краска на латексной основе, Колеровка по Saragol 3D System PLUS - лаго 75 - 55.5 м²
 06 - Краска на латексной основе, Колеровка по Saragol 3D System PLUS - лаго 60 - расчет отдельно

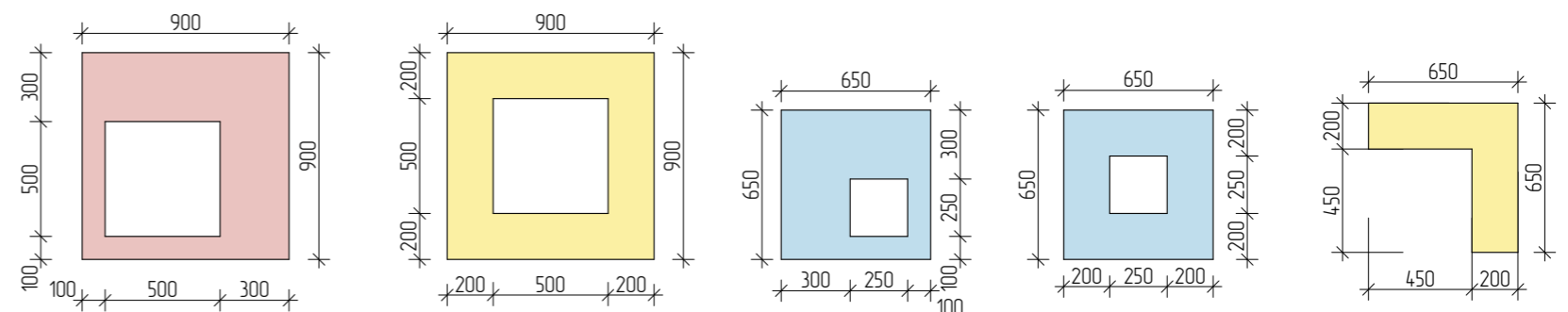

Декоративные элементы в зоне WiFi, на кирпичной стене, выполняются отдельно из ПВХ пластика 6 мм, с дистанционным креплением от стены на расстоянии не менее 20 мм

| | | | | | | |
|----------|------------|-------------|--------|------|--------|---|
| Заказчик | 04.10.2019 | Развертки | Стадия | Лист | Листов |  Студия ИнтериоПро +375 29 888-77-84 http://interiopro.by |
| Разраб | 04.10.2019 | | ЭП | 11 | 23 | |
| | | 150, 131,03 | | | | |

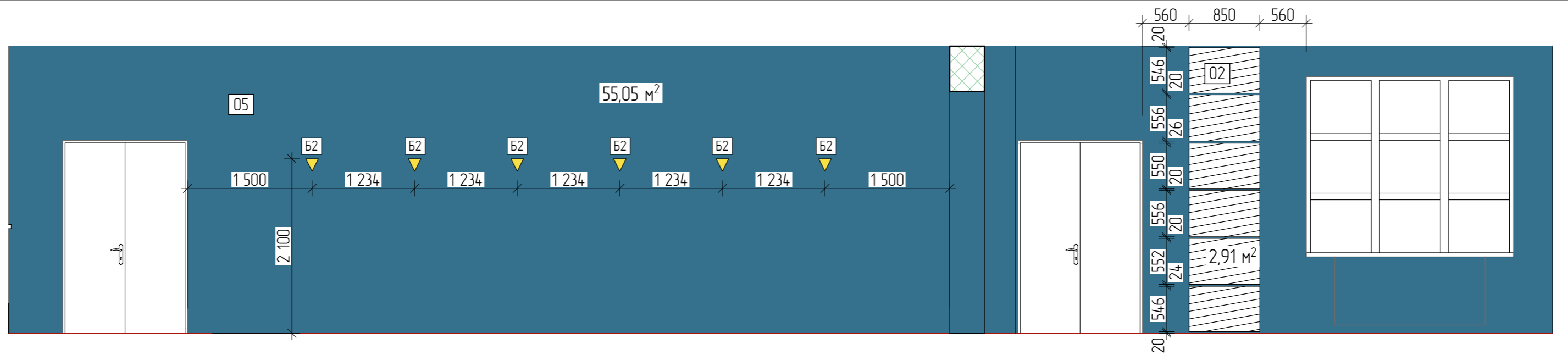

IP-0602

Коридор

1:50

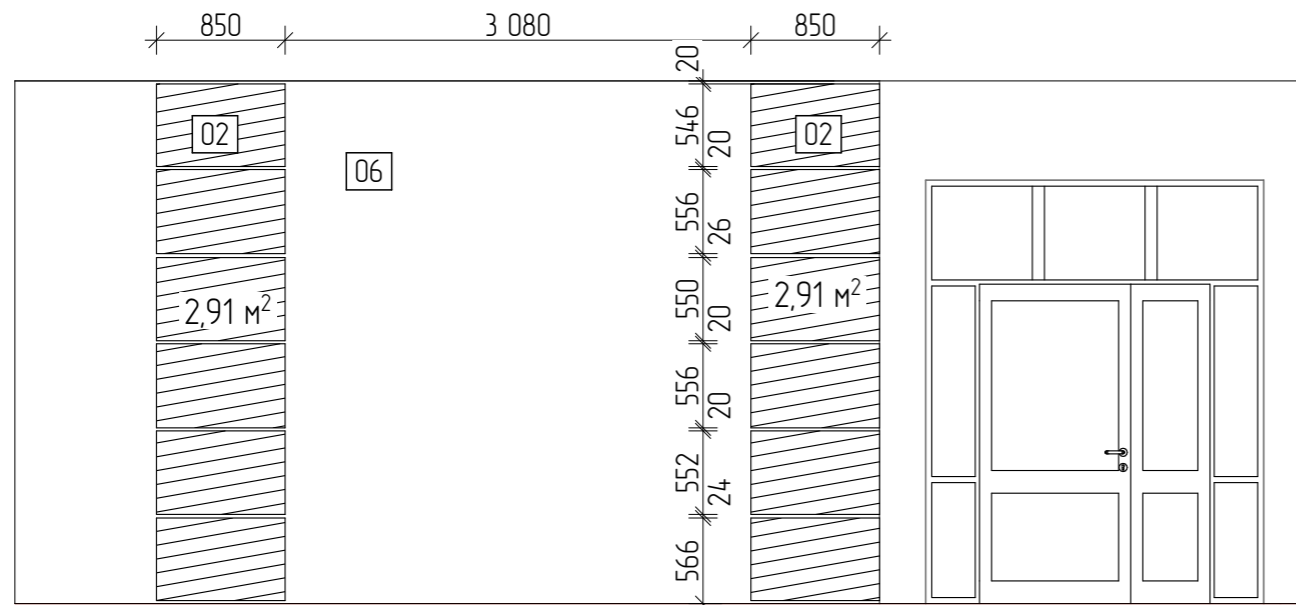

IP-0901

Зона WiFi

1:50

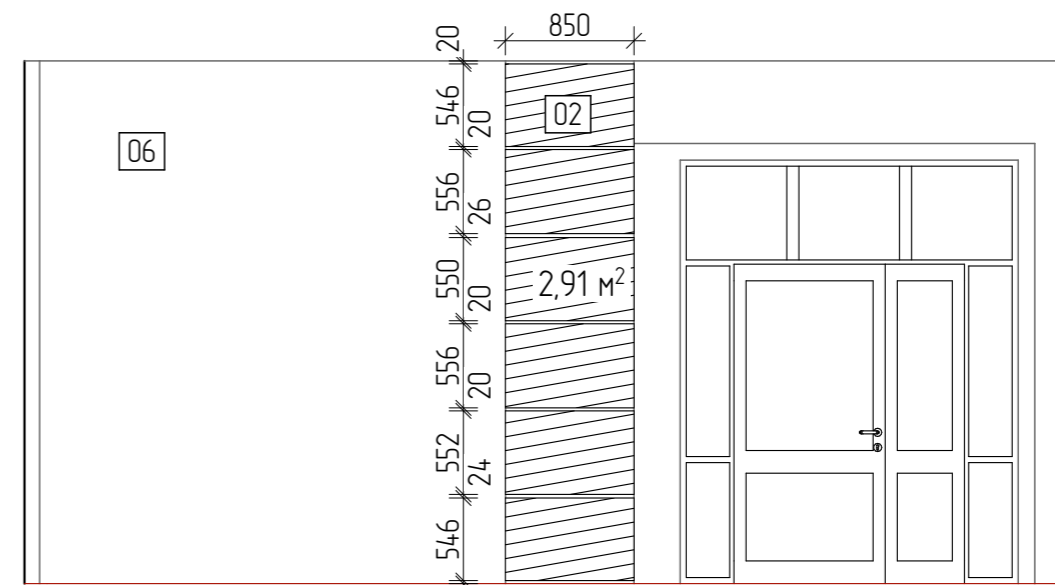

IP-1001

Зона WiFi

1:50

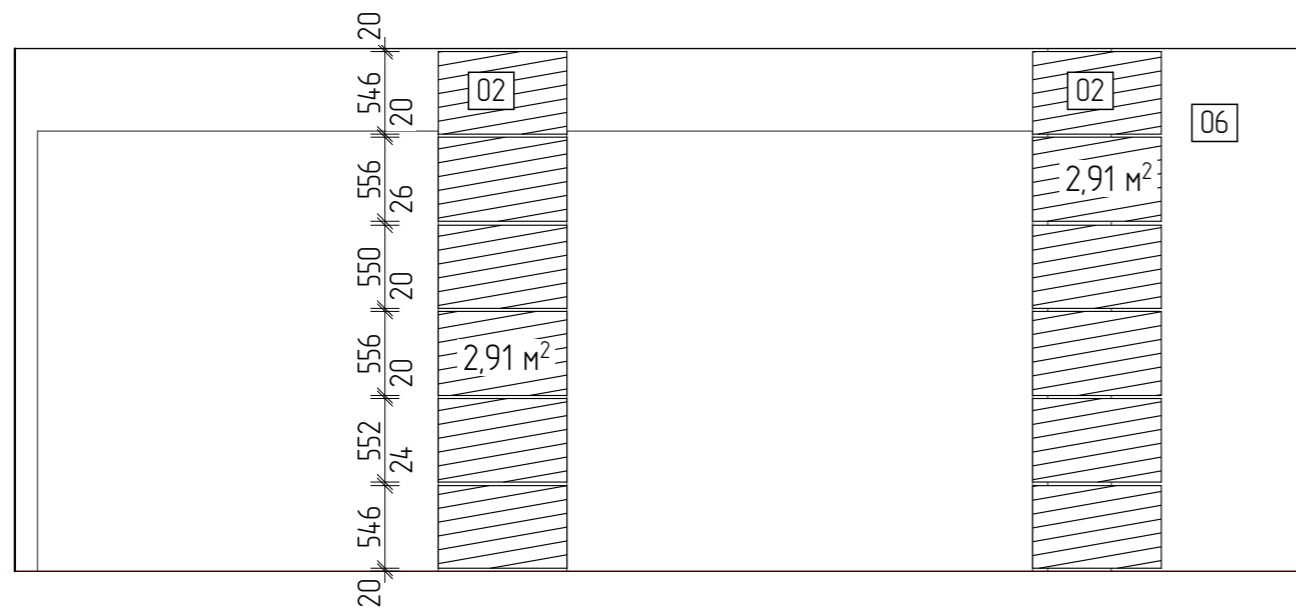

IP-1101

Зона WiFi

1:50

02 - ЛДСП EGGER Дуб Гладстоун песочный расстояние между панелями-20 мм, крепление - скрытое, материал между панелями - вставка из шлифованного алюминия - 49,7 м²
 05 - Краска на латексной основе, Колеровка по Saragol 3D System PLUS - lago 75 - 55,5 м²
 06 - Краска на латексной основе, Колеровка по Saragol 3D System PLUS - lago 60

| | | | | | | |
|----------|------------|-----------|--------|------|--------|---|
| Заказчик | 04.10.2019 | Развертки | Стадия | Лист | Листов |  Студия ИнтериоПро +375 29 888-77-84 http://interiopro.by |
| Разраб | 04.10.2019 | | ЭП | 12 | 23 | |
| | | 150 | | | | |

| Ведомость отделки помещений | | | | | |
|-----------------------------|--------------------|---|--|---|---------------------|
| Номер помещения | Вид отделки | | | | |
| | Общая Площадь, м.2 | Пол | Потолок | Стены/Вид | Площадь стен, м.кв. |
| 001 (Аудитория 255) | 165,05 | Паркетная доска Tarkett Rumba Дуб Каньон - 165,5 м.кв | Краска белая матовая. 3D WHITE МАТОВАЯ DELUX | 01 - Краска на латексной основе, Колеровка по Caparol 3D System PLUS - Paraya 30 - 119 м2 02 - Краска на латексной основе, Колеровка по Caparol 3D System PLUS - Cameo 30 - 83 м2 | 202 |
| 002 (Коридор "Зона WiFi") | 64,3 | Существующие покрытие | Краска белая матовая. 3D WHITE МАТОВАЯ DELUX | 02 - ЛДСП EGGGER Дуб Гладстоун песочный расстояние между панелями-20 мм, крепление - скрытое, материал между панелями - вставка из шлифованного алюминия - 49,7 м.кв 04 - Декоративный кирпич - Кирпич средневековый - Белый: 05.00, Феодал. Швы белые, после укладки обработать матовым лаком. - 22,3м2 05 - Краска на латексной основе, Колеровка по Caparol 3D System PLUS - Iago 75 - 55,5 м2 06 - Краска на латексной основе, Колеровка по Caparol 3D System PLUS - Iago 60 - расчет отдельно | 177 |

* Объем материалов дан для предварительных расчетов. Перед началом отделочных работ произвести точный расчет отделочных материалов.

| Спецификация основных объектов | | | |
|--------------------------------|-------------------------------|------------|---|
| Помещение | Наименование объекта | Количество | Название/Фирма производитель |
| 001 (Аудитория 225) | Стол | 12 | Существующие у заказчика |
| | Стулья | 36 | Bels Кресла для персонала Nord Lux |
| | Стул председателя | 1 | Bels Кресла для руководителя Astoria |
| | Кресла | 2 | Театральные кресла, выполняются под заказ |
| | Люстры (С1) | 5 | Существующие у заказчика |
| | Кондиционеры (КН) | 4 | Electrolux EASO/EACC-42H/UP2/N3 |
| | Потолочные светильники (Г1) | 30 | Потолочный светильник светодиодный Arte Lamp A5130PL-1WH Facile |
| | Бра (Б1) | 13 | ЦЕНТРСВЕТ Светильники SPYGLASS W300 2027 32° WW 20Вт 2700К IP40 220В |
| 002 (Коридор "Зона WiFi") | Потолочные светильники (С2,3) | 7+ | Светодиодный Босма, INI LED 01 54W, 220В, 4950Лм, 4000К, Белый IP40 24x32x1708 |
| | Потолочные светильники (С4) | 4 | Подвесной светильник Loft PAN-0000240 white, 1000x500мм, регулируемая длина провода до 3000мм, GU10 |
| | Потолочные светильники (С5) | 9 | Подвесной светодиодный светильник Босма ВЕКА Р, модели и количество определить согласно проекту |
| | Бра (Б2) | 9 | ЦЕНТРСВЕТ CLIO CLIO 60 1630 W 16 Вт 3000К 120° IP40 220В |
| | Пуфики | 8 | Выполняются под заказ, размер 450x450x450 мм |
| | Места для сидения (+ спинки) | 24 | Выполняются под заказ 530x720x150 мм |
| | Розетки/Выключатели | | Schneider electric, Glossa, расчет производится электриком |



| | | |
|----------|--|------------|
| Заказчик | | 04.10.2019 |
| Разраб. | | 04.10.2019 |
| | | |

Эскизы

| | | |
|--------|------|--------|
| Стадия | Лист | Листов |
| ЭП | 14 | 23 |



Студия ИнтериПро
 +375 29 888-77-84
<http://interipro.by>

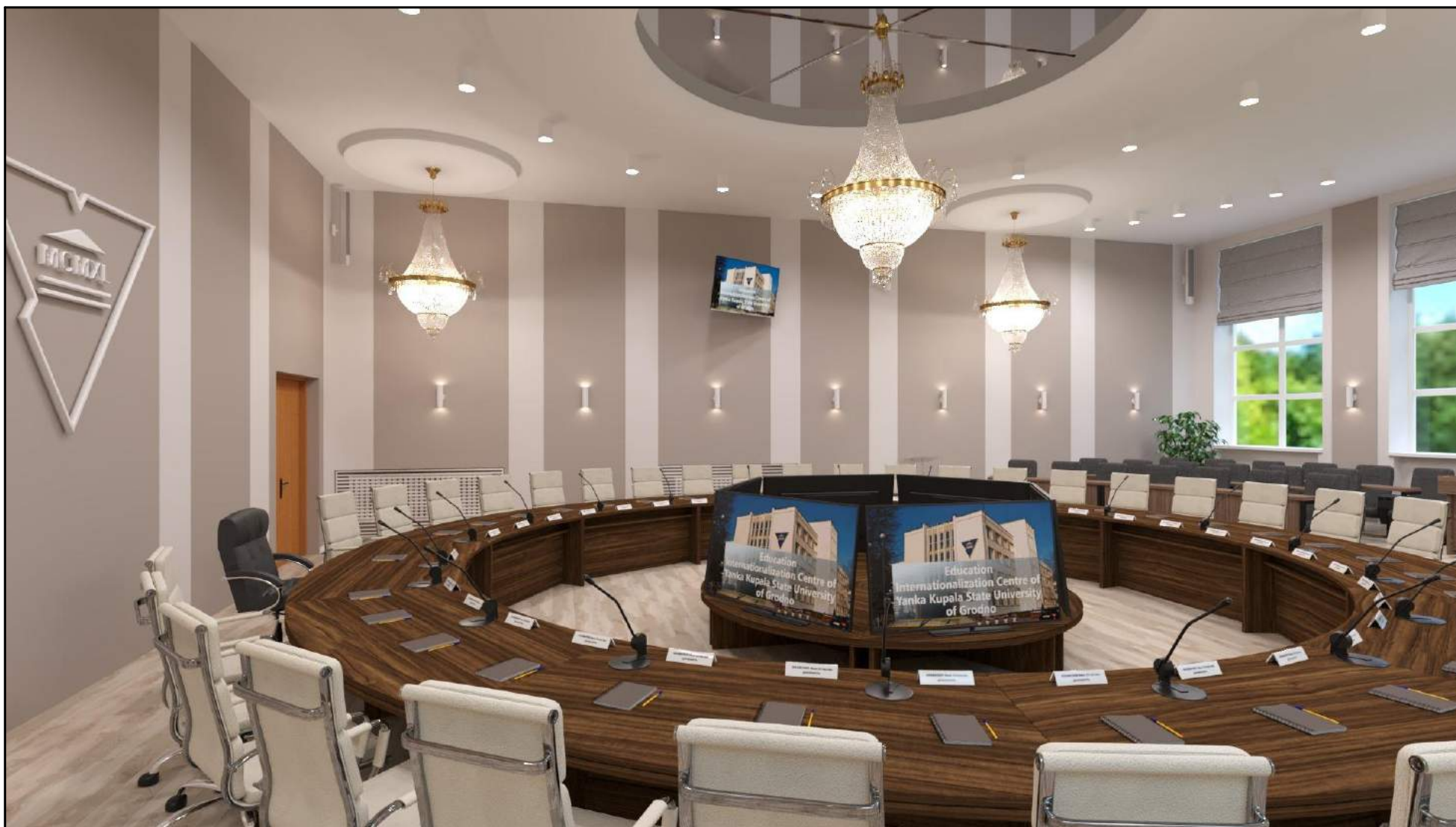

| | | |
|----------|--|------------|
| Заказчик | | 04.10.2019 |
| Разраб. | | 04.10.2019 |
| | | |

Эскизы

| | | |
|--------|------|--------|
| Стадия | Лист | Листов |
| ЭП | 15 | 23 |



Студия ИнтериПро
 +375 29 888-77-84
<http://interipro.by>



| | | |
|----------|--|------------|
| Заказчик | | 04.10.2019 |
| Разраб. | | 04.10.2019 |
| | | |

Эскизы

| | | |
|--------|------|--------|
| Стадия | Лист | Листов |
| ЭП | 16 | 23 |



Студия ИнтериПро
 +375 29 888-77-84
<http://interiopro.by>



| | | |
|----------|--|------------|
| Заказчик | | 04.10.2019 |
| Разраб. | | 04.10.2019 |
| | | |

Эскизы

| | | |
|--------|------|--------|
| Стадия | Лист | Листов |
| ЭП | 17 | 23 |



Студия ИнтерПро
+375 29 888-77-84
<http://interipro.by>



| | | | | | | | |
|----------|--|------------|--------|--------|------|--------|--|
| Заказчик | | 04.10.2019 | Эскизы | Стадия | Лист | Листов |  Студия ИнтериПро +375 29 888-77-84 http://interiopro.by |
| Разраб. | | 04.10.2019 | | ЭП | 18 | 23 | |
| | | | | | | | |



| | | |
|----------|--|------------|
| Заказчик | | 04.10.2019 |
| Разраб. | | 04.10.2019 |
| | | |

Эскизы

| | | |
|--------|------|--------|
| Стадия | Лист | Листов |
| ЭП | 19 | 23 |



Студия ИнтериПро
+375 29 888-77-84
<http://interiopro.by>



| | | |
|----------|--|------------|
| Заказчик | | 04.10.2019 |
| Разраб. | | 04.10.2019 |
| | | |

Эскизы

| | | |
|--------|------|--------|
| Стадия | Лист | Листов |
| ЭП | 20 | 23 |



Студия ИнтериПро
+375 29 888-77-84
<http://interipro.by>



| | | |
|----------|--|------------|
| Заказчик | | 04.10.2019 |
| Разраб. | | 04.10.2019 |
| | | |

Эскизы

| | | |
|--------|------|--------|
| Стадия | Лист | Листов |
| ЭП | 21 | 23 |



Студия ИнтериПро
 +375 29 888-77-84
<http://interiopro.by>



| | | |
|----------|--|------------|
| Заказчик | | 04.10.2019 |
| Разраб. | | 04.10.2019 |
| | | |

Эскизы

| | | |
|--------|------|--------|
| Стадия | Лист | Листов |
| ЭП | 22 | 23 |



Студия ИнтериПро
 +375 29 888-77-84
<http://interiopro.by>



| | | | | | | | |
|----------|--|------------|--------|--------|------|--------|--|
| Заказчик | | 04.10.2019 | Эскизы | Стадия | Лист | Листов |  Студия ИнтериПро +375 29 888-77-84 http://interiopro.by |
| Разраб. | | 04.10.2019 | | ЭП | 23 | 23 | |
| | | | | | | | |